

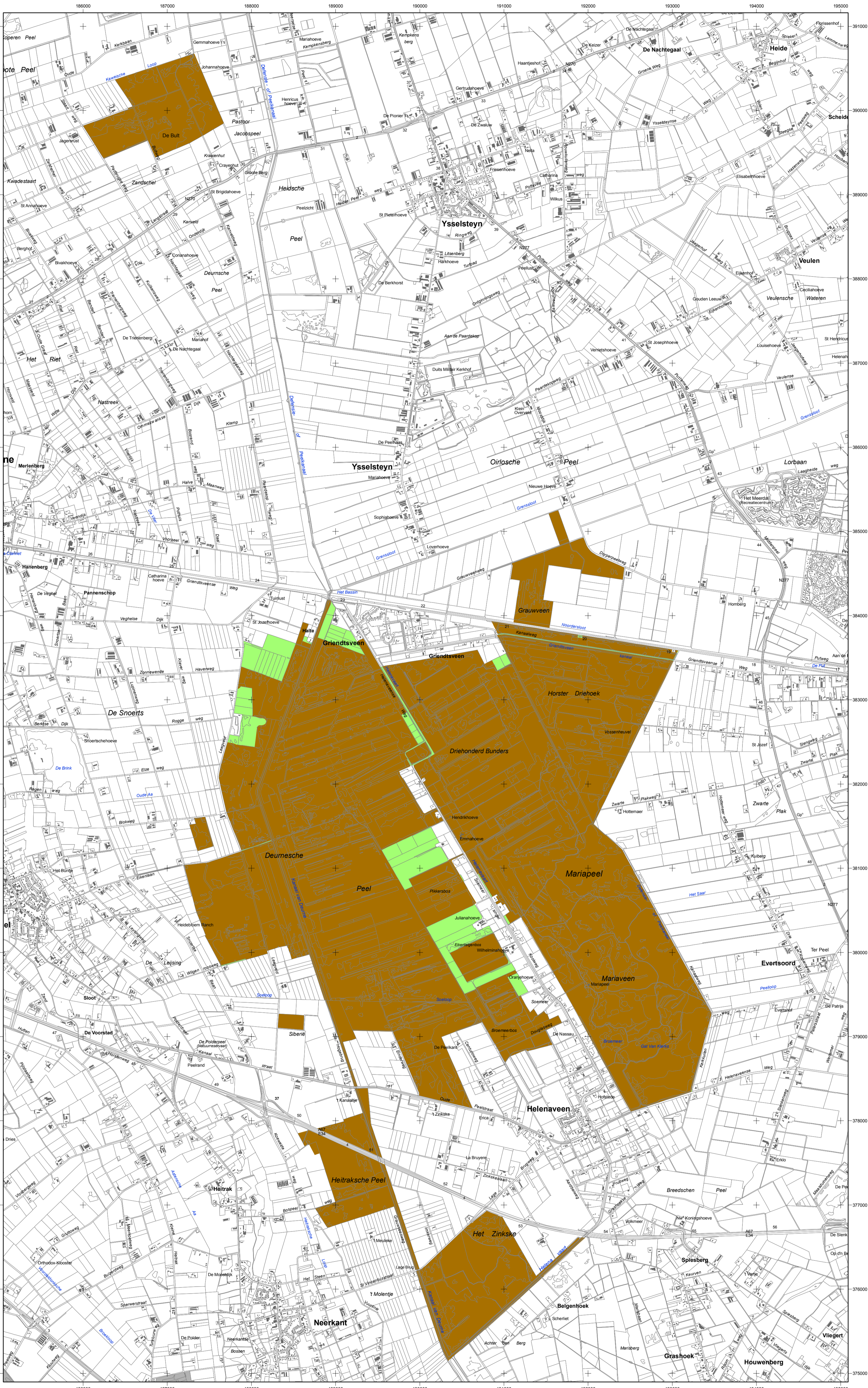

Natura 2000-gebied #139 Deurnsche Peel & Mariapeel

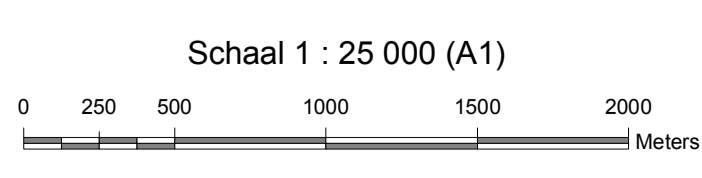

Er geldt een algemene exclaveringsformule op grond waarvan o.a. bestaande bebouwing en verhardingen meestal geen deel uitmaken van het aangewezen gebied (zie verder Nota van toelichting bij het besluit).

- Legenda**
- VR + HR (133 ha)
 - VR + HR + BN (2603 ha)
 - Totale oppervlakte = 2736 ha
 - Ander Natura 2000-gebied (indicatief)
 - VR = Vogelrichtinggebied
 - HR = Habitatrichtinggebied
 - BN = beschermd natuurnomument





landbouw, natuur en
voedselkwaliteit

Ministerie van LNV, Programmadirectie Natura 2000



NATURA 2000

Natura 2000-gebied Deurnsche Peel & Mariapeel

Kaart behorende bij aanwijzingsbesluit PDN/2009-139 tot aanwijzing als speciale beschermingszone onder de Habitatrichtlijn (NL1000027) en ter wijziging van het besluit tot aanwijzing als Vogelrichtinggebied (NL1000027)

DE MINISTER VAN LANDBOUW, NATUUR EN VOEDSELKwalITEIT

Datum: _____ Handtekening: _____

w.g. G. Verburg