

Natura 2000-gebied #134 Regte Heide & Riels Laag

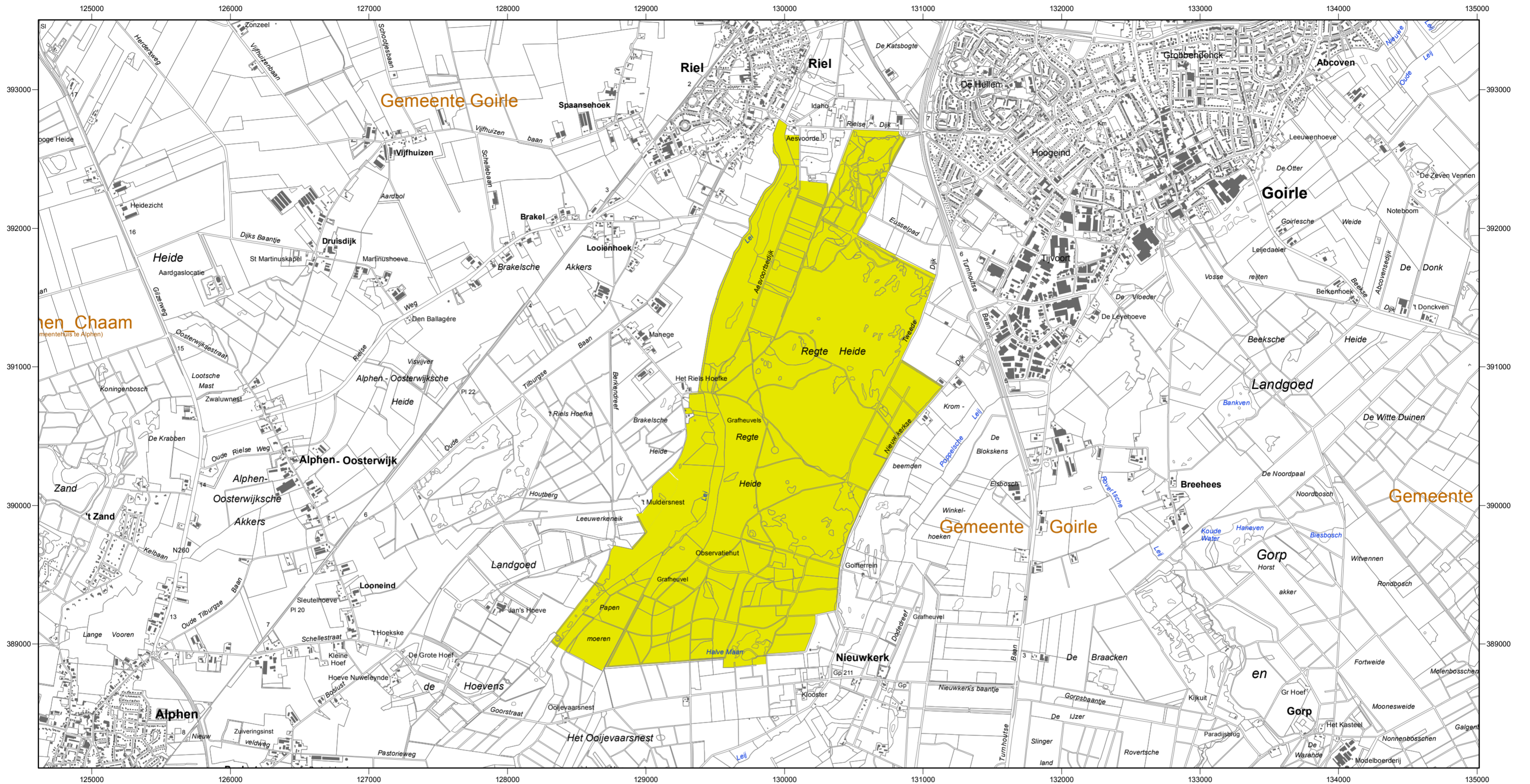



Ministerie van Economische Zaken

Natura 2000-gebied Regte Heide & Riels Laag
 Kaart behorende bij aanwijzingsbesluit PDN/2013-134
 tot aanwijzing als speciale beschermingszone onder de Habitatrichtlijn (NL9803073)

Datum kaartproductie: 2-4-2013 10:16:53



Er geldt een algemene exclaveringsformule op grond waarvan o.a. bestaande bebouwing en verhardingen meestal geen deel uitmaken van het aangewezen gebied (zie verder Nota van toelichting bij het besluit).

- Legenda**
- HR (538 ha)
 - Ander Natura 2000-gebied (indicatief)
- HR = Habitatrichtlijngebied

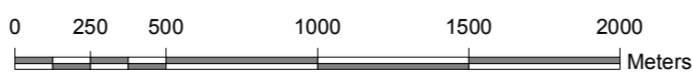

Topografische ondergrond: Copyright © 2013,
 Dienst voor het kadaster en openbare registers, Apeldoorn.