

Natura 2000-gebied #112 Biesbosch

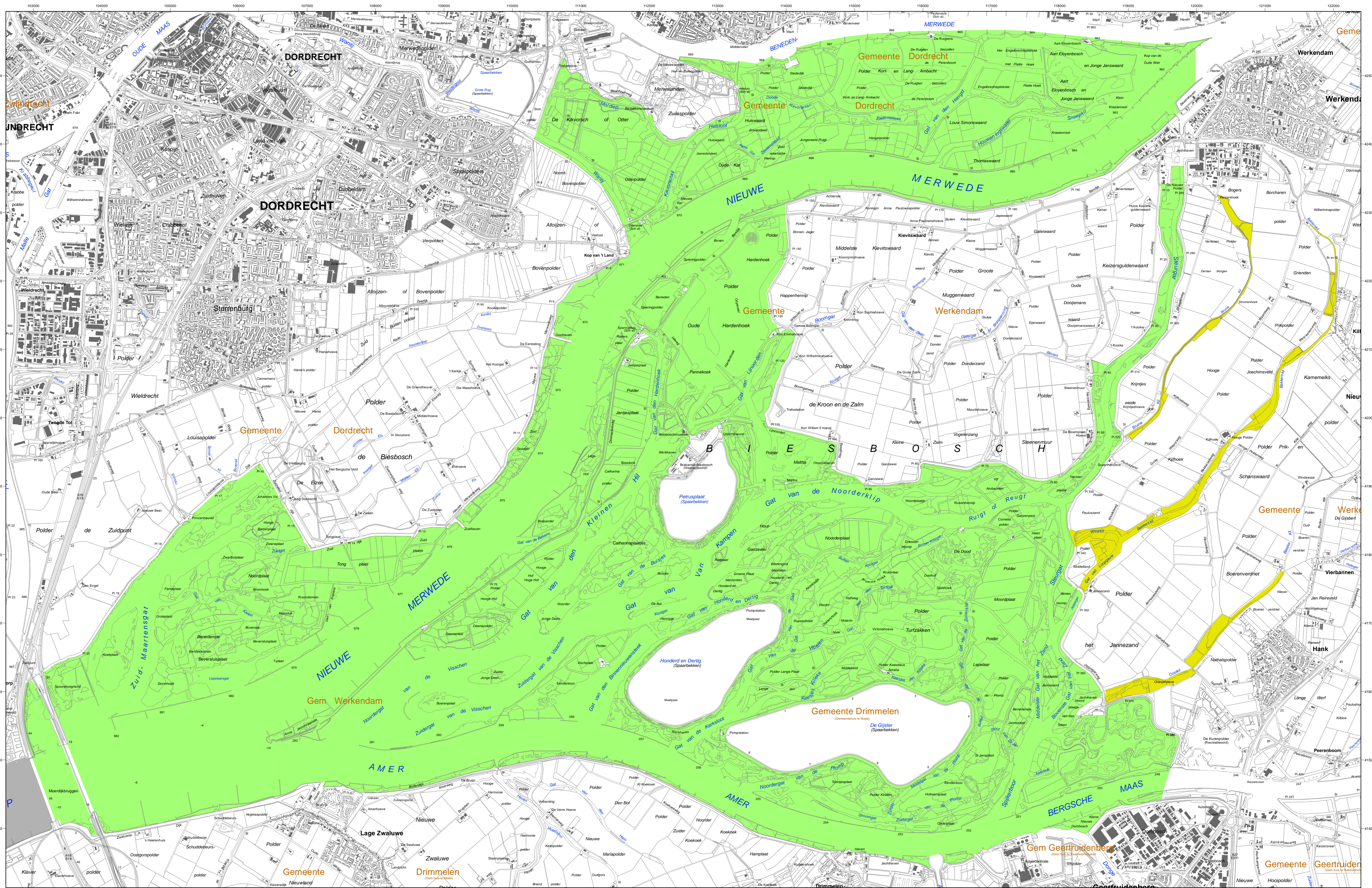

Ministerie van Economische Zaken

Natura 2000-gebied Biesbosch
 Kaart behorende bij aanvrijningsbesluit PDN/2013-112 tot aanwijzing als speciale beschermingszone onder de Habitatrichtlijn (NL3000040) en ter wijziging van het besluit tot aanwijzing als Vogelrichtlijngebied (NL3009002)
 Datum kaartproductie: 23-5-2013 15:19:24

Er geldt een algemene exclaveringsformule op grond waarvan o.a. bestaande bebouwing en verhardingen meestal geen deel uitmaken van het aangewezen gebied (zie verder Nota van toelichting bij het besluit).

- Legenda**
- HR (163 ha)
 - VR + HR (9478 ha)
 - Totale oppervlakte = 9641 ha
 - Ander Natura 2000-gebied (indicatief)
 - VR = Vogelrichtlijngebied
 - HR = Habitatrichtlijngebied

