

Natura 2000-gebied #96 Coepelduynen

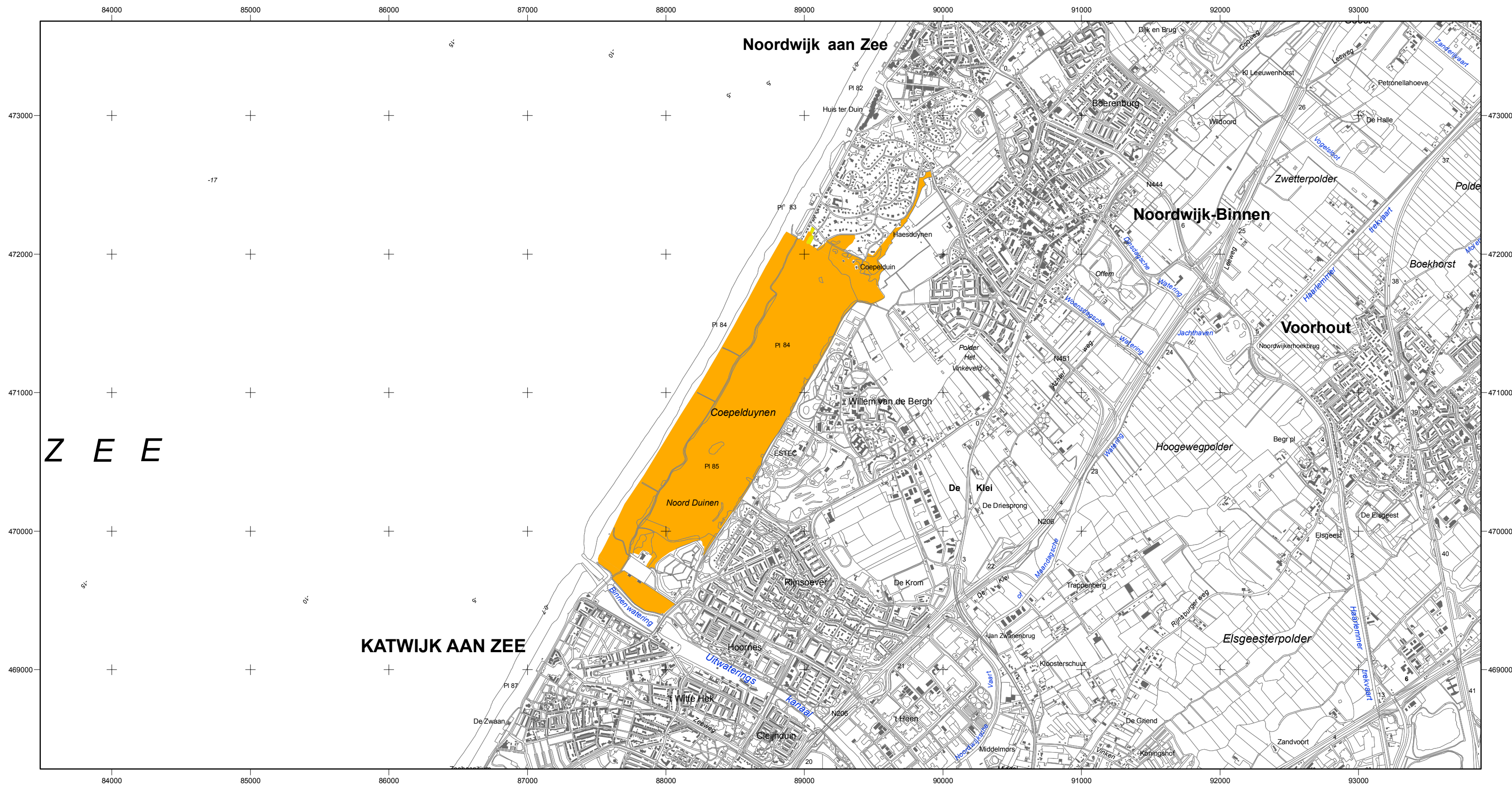

Er geldt een algemene exclaveringsformule op grond waarvan o.a. bestaande bebouwing en verhardingen meestal geen deel uitmaken van het aangewezen gebied (zie verder Nota van toelichting bij het besluit).

Legenda

- HR (ha)
- HR + BN (188 ha)
- Totale oppervlakte = 188 ha
- Ander Natura 2000-gebied (indicatief)
- HR = Habitatrictlijngebied
- BN = beschermd natuurmonument

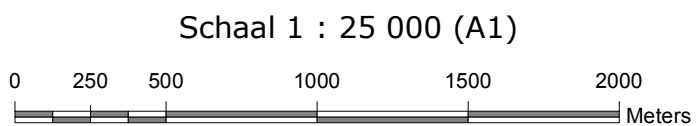

Kaartproductie: 10/25/2009 9:24:29 PM



deze kaart



Ministerie van Landbouw, Natuur en Voedselkwaliteit

Ministerie van LNV, Programmadirectie Natura 2000



Natura 2000-gebied Coepelduynen

Kaart behorende bij aanwijzingsbesluit PDN/2009-096 tot aanwijzing als speciale beschermingszone onder de Habitatrictlijn (NL1000030)

DE MINISTER VAN LANDBOUW, NATUUR EN VOEDSELKwalITEIT

Datum Handtekening

w.g. G. Verburg

Topografische ondergrond: © De auteursrechten en Databankrechten zijn voorbehouden aan de Topografische Dienst Kadaster, Emmen, 2009