Natura 2000-gebied #95
Oostelijke Vechtplassen

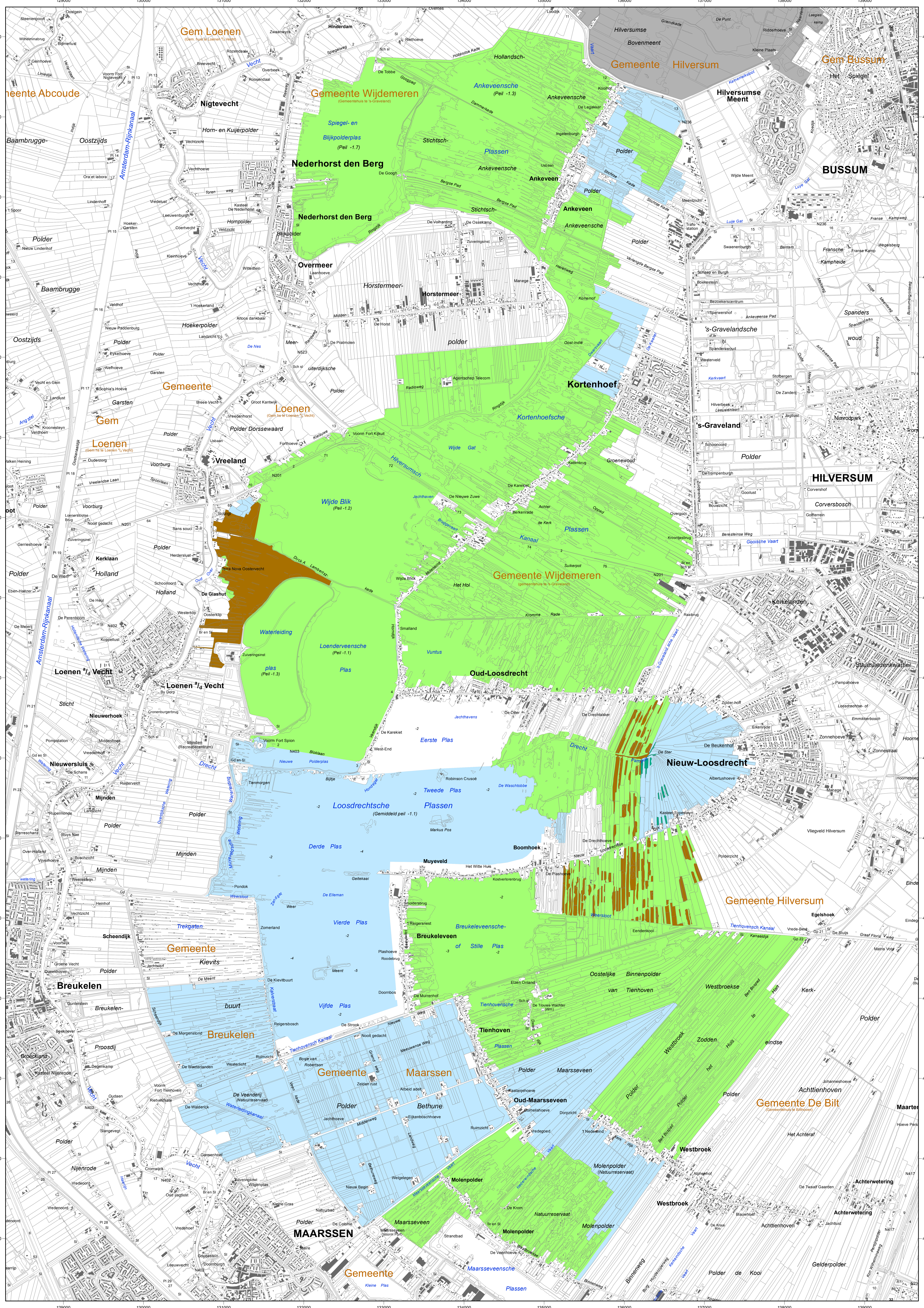

Ministerie van Economische Zaken

NATURA 2000

Natura 2000-gebied Oostelijke Vechtplassen

Kaart behorende bij aanwijzingsbesluit PDN/2013-095
tot aanwijzing als speciale beschermingszone onder de Habitatrichtlijn (NL2003036) en
ter wijziging van het besluit tot aanwijzing als Vogelrichtlijngebied (NL9802060)

Datum kaartproduktie: 12-4-2013 13:29:32

ALTERRA
WAGENINGEN UR

Er geldt een algemene exclaveringsformule op grond waarvan o.a. bestaande bebouwing en verhardingen meestal geen deel uitmaken van het aangewezen gebied (zie verder Nota van toelichting bij het besluit).

0 250 500 1000 1500 2000 Meters

Legenda

- VR (2070 ha)
- VR + HR (4243 ha)
- VR + BN (3 ha)
- VR + HR + BN (158 ha)

Totale oppervlakte = 6474 ha

- Ander Natura 2000-gebied (indicatief)

VR = Vogelrichtlijngebied
HR = Habitatrichtlijngebied
BN = beschermd natuurmonument

deze kaart

Topografische ondergrond: Copyright © 2013,
Dienst voor het kadaster en openbare registers, Apeldoorn.