

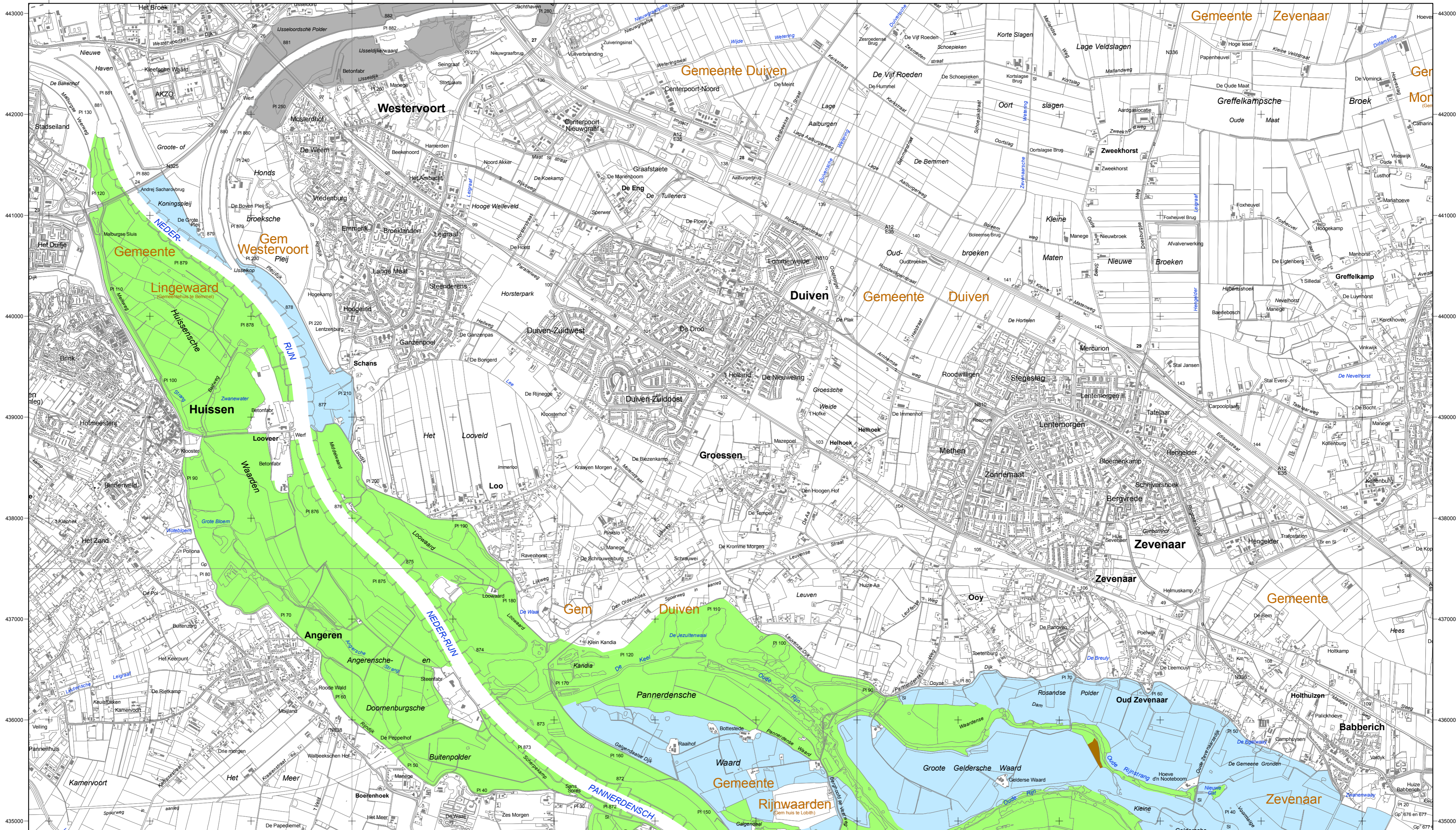

Natura 2000-gebied #67 kaartblad 1 Gelderse Poort

193000 194000 195000 196000 197000 198000 199000 200000 201000 202000 203000 204000 205000



443000 442000 441000 440000 439000 438000 437000 436000 435000



Ministerie van LNV, Directie Natuur en Directie Regionale Zaken

Kaartproductie: Directie Kennis
Datum kaart: 04-jul-2008

Topografische ondergrond:
De auteursrechten en databankrechten zijn voorbehouden aan de Topografische Dienst Kadaster, Emmen, 2008

- Legenda**
- VR (1.066 ha)
 - VR + HR (4.884 ha)
 - VR + HR + NB (82 ha)
 - Totale oppervlakte = 6.032 ha
 - Ander Natura 2000-gebied (indicatief)
 - HR in aangrenzend Duitsland (indicatief)
 - VR = Vogelrichtlijngebied
 - HR = Habitatrichtlijngebied
 - NB = Beschermd natuurmonument

Schaal 1 : 25 000 (A2)

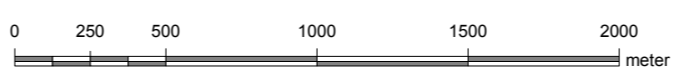

Bestaande bebouwing, erven, tuinen, verhardingen en hoofdspoorwegen maken geen deel uit van het aangewezen gebied, tenzij expliciet wel bij de aanwijzing betrokken, zie verder nota van toelichting bij het besluit.

ONTWERPKAART
behorende bij het ontwerpbesluit van het Natura 2000-gebied

