

# Natura 2000-gebied #36 Uiterwaarden Zwarte Water en Vecht

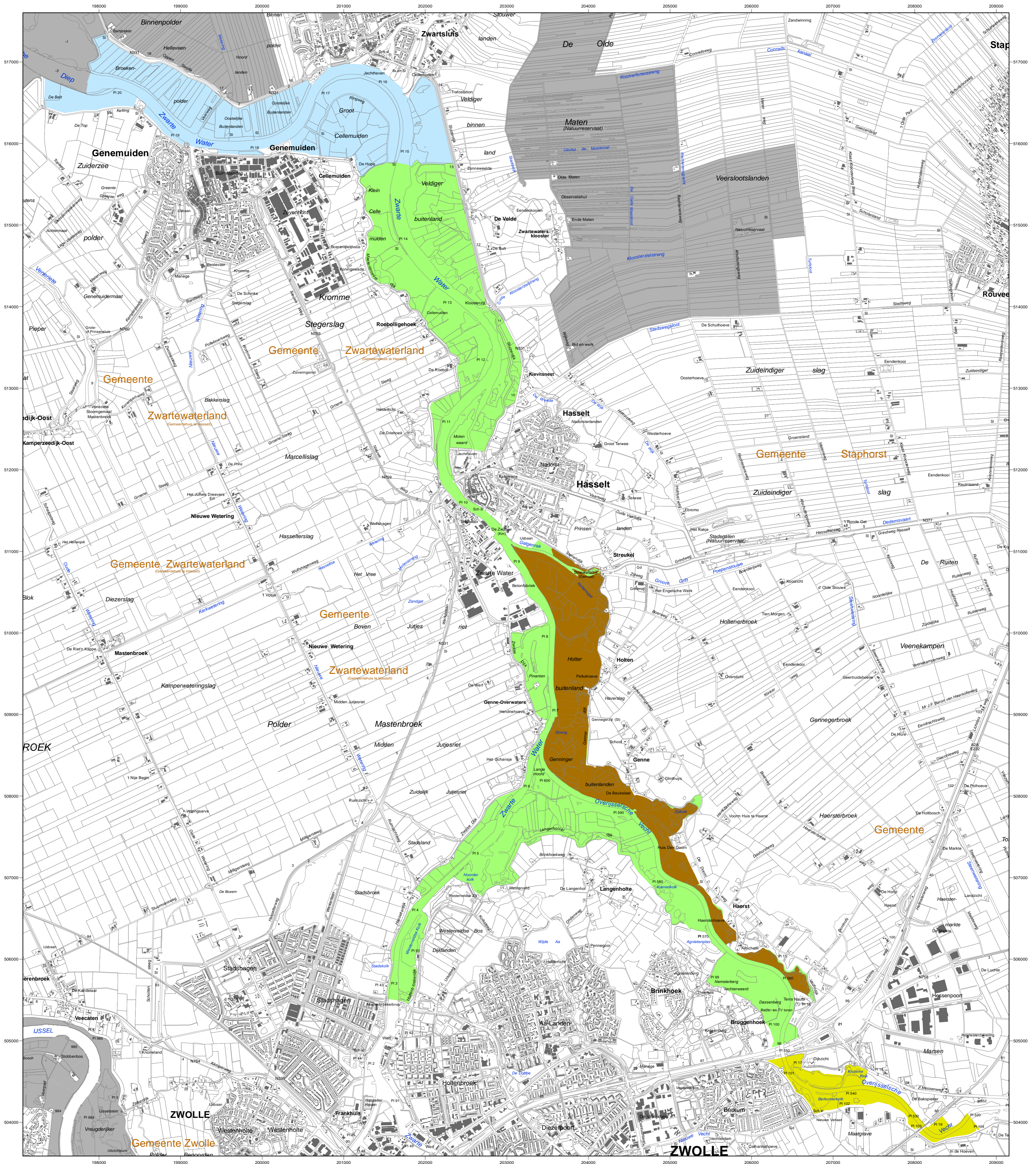

 Ministerie van Economische Zaken

 NATURA 2000

Natura 2000-gebied Uiterwaarden Zwarte Water en Vecht  
 Kaart behorende bij aanwijzingsbesluit PDN/2013-036  
 tot aanwijzing als speciale beschermingszone onder de Habitatrichtlijn (NL1000005) en  
 ter wijziging van het besluit tot aanwijzing als Vogelrichtlijngebied (NL9902003)

Datum kaartproductie: 23-5-2013 15:15:56

 ALTERRA  
 WAGENINGEN UR

Er geldt een algemene excluseringsformule op grond waarvan o.a. bestaande bebouwing en verhardingen meestal geen deel uitmaken van het aangewezen gebied (zie verder Nota van toelichting bij het besluit).

- Legenda
- VR (384 ha)
  - HR (70 ha)
  - VR + HR (768 ha)
  - VR + HR + BN (241 ha)
  - Totale oppervlakte = 1463 ha
  - Ander Natura 2000-gebied (indicatief)
  - VR = Vogelrichtlijngebied
  - HR = Habitatrichtlijngebied
  - BN = beschermd natuurmonument

