

Natura 2000-gebied #28 Elperstroomgebied

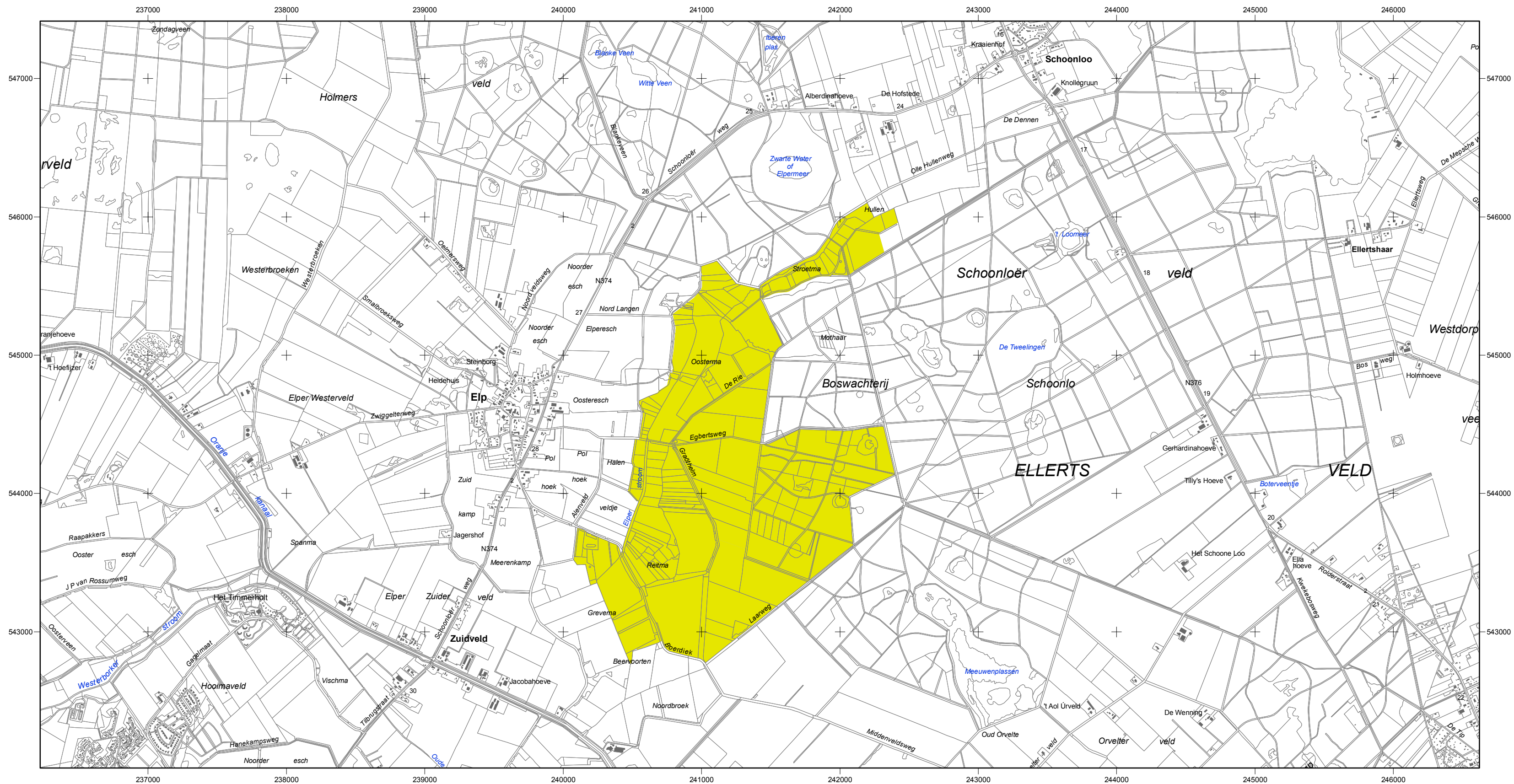

Er geldt een algemene exclaveringsformule op grond waarvan o.a. bestaande bebouwing en verhardingen meestal geen deel uitmaken van het aangewezen gebied (zie verder Nota van toelichting bij het besluit).

Legenda

- HR (351 ha)
- Ander Natura 2000-gebied (indicatief)
- HR = Habitatrichtlijngebied

Schaal 1 : 25 000 (A1)

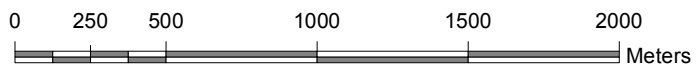

Kaartproductie: 10/25/2009 9:26:24 PM



deze kaart



Ministerie van Landbouw, Natuur en Voedselkwaliteit

Ministerie van LNV, Programmadirectie Natura 2000



Natura 2000-gebied Elperstroomgebied

Kaart behorende bij aanwijzingsbesluit PDN/2009-028 tot aanwijzing als speciale beschermingszone onder de Habitatrichtlijn (NL2003015)

DE MINISTER VAN LANDBOUW, NATUUR EN VOEDSELKWALITEIT

Datum Handtekening

w.g. G. Verburg

Topografische ondergrond: © De auteursrechten en Databankrechten zijn voorbehouden aan de Topografische Dienst Kadaster, Emmen, 2009