

Natura 2000-gebied #15 Van Oordt's Mersken

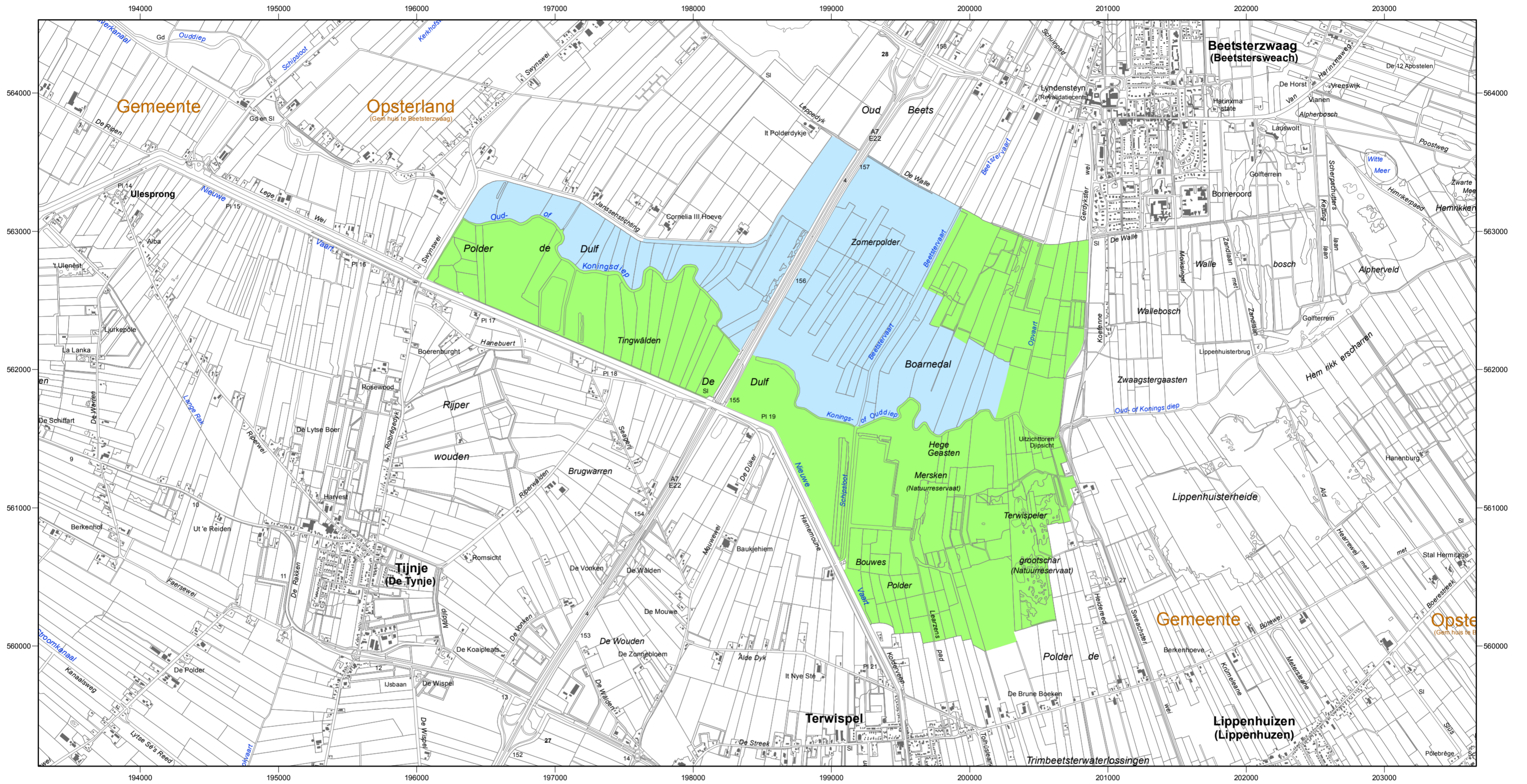



Ministerie van Economische Zaken

Natura 2000-gebied Van Oordt's Mersken
 Kaart behorende bij aanwijzingsbesluit PDN/2013-015 tot aanwijzing als speciale beschermingszone onder de Habitatrichtlijn (NL2011015) en ter wijziging van het besluit tot aanwijzing als Vogelrichtlijngebied (NL9802046)

Datum kaartproductie: 5-6-2013 13:18:00



Er geldt een algemene exclaveringsformule op grond waarvan o.a. bestaande bebouwing en verhardingen meestal geen deel uitmaken van het aangewezen gebied (zie verder Nota van toelichting bij het besluit).

- Legenda**
- VR (306 ha)
 - VR + HR (536 ha)
 - Totale oppervlakte = 842 ha
 - Ander Natura 2000-gebied (indicatief)
 - VR = Vogelrichtlijngebied
 - HR = Habitatrichtlijngebied

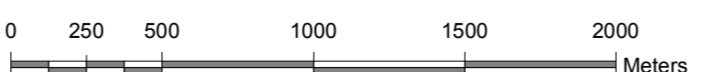

Topografische ondergrond: Copyright © 2013, Dienst voor het kadaster en openbare registers, Apeldoorn.