

Natura 2000-gebied #10 Oudegaasterbrekken, Fluessen en omgeving

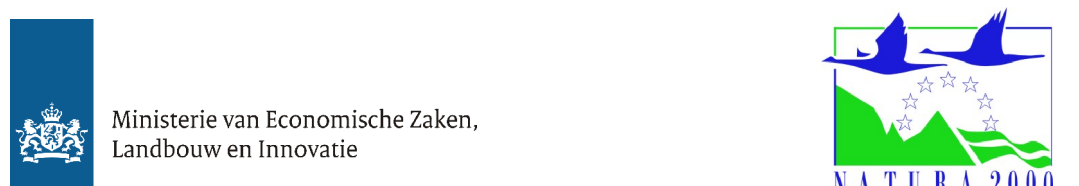
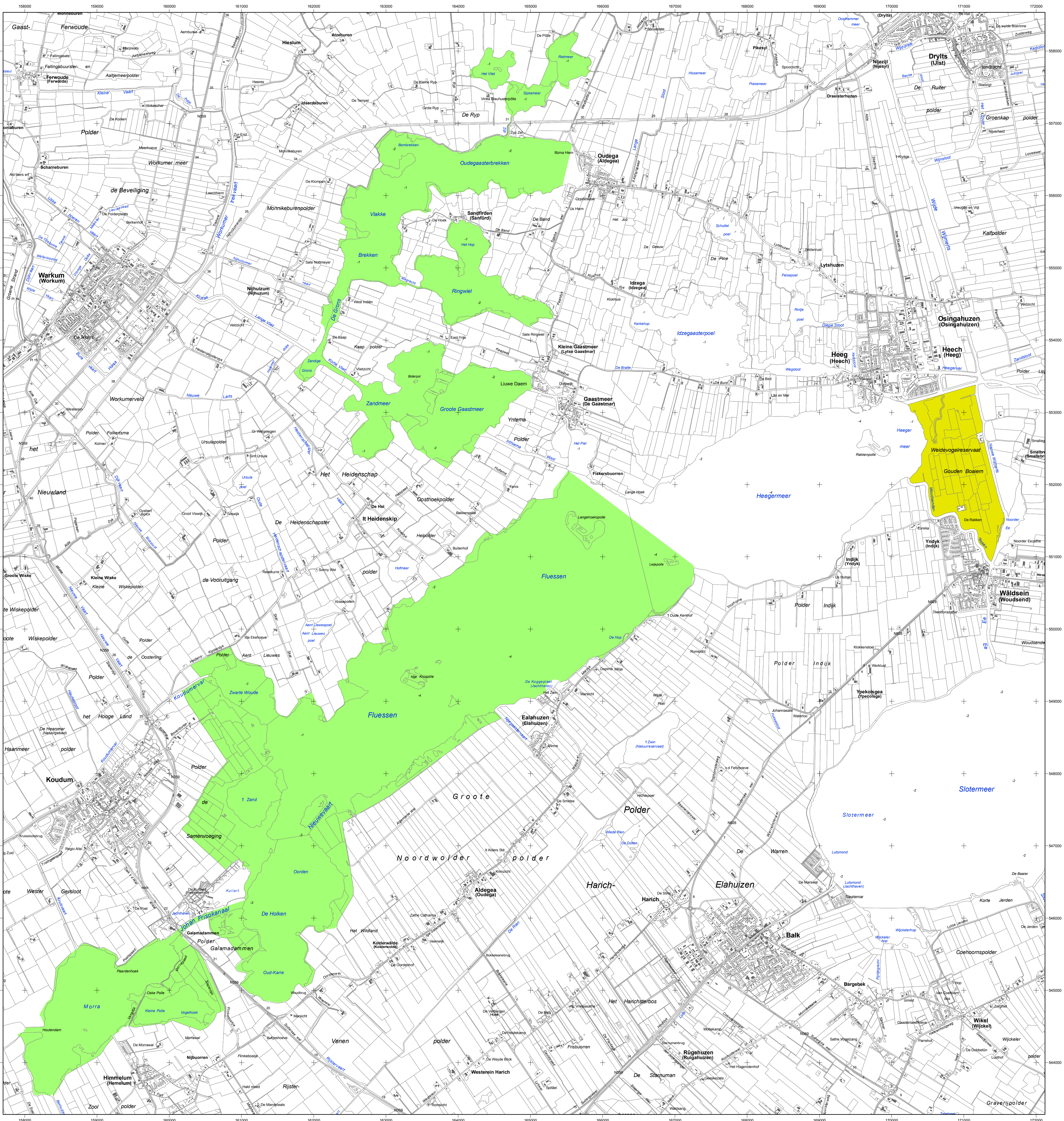

Natura 2000-gebied Oudegaasterbrekken, Fluessen en omgeving
Kaart behorende bij aanwijzingsbesluit PDN/2010-010 tot aanwijzing als speciale beschermingszone onder de Habitatrichtlijn (NL2003038) en ter wijziging van het besluit tot aanwijzing als Vogelrichtlijngebied (NL9802050)

DE STAATSSECRETARIS VAN ECONOMISCHE ZAKEN, LANDBOUW EN INNOVATIE.
Datum Handtekening

w.g. dr. Henk Bleker

Er geldt een algemene excluseringsformule op grond waarvan o.a. bestaande bebouwing en verhardingen meestal geen deel uitmaken van het aangewezen gebied (zie verder Nota van toelichting bij het besluit).

Schaal 1 : 25 000 (A1)

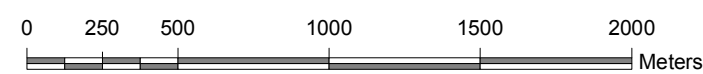

Kaartproductie: 12/6/2010 3:19:08 PM



- Legenda**
- HR (174 ha)
 - VR + HR (2880 ha)
 - Totale oppervlakte = 3054 ha
 - Ander Natura 2000-gebied (indicatief)
 - VR = Vogelrichtlijngebied
 - HR = Habitatrichtlijngebied



Topografische ondergrond: © De auteursrechten en Databankrechten zijn voorbehouden aan de Topografische Dienst Kadaster, Emmen, 2010