

**Motivering Natura 2000 besluiten voor poldervissen
(grote modderkruiper, bittervoorn, kleine
modderkruiper), beekvissen (beekprik,
rivierdonderpad, beekdonderpad), rivierprik, zeeprik,
kamsalamander en geelbuikvuurpad**

KAARTENBIJLAGE Eindrapportage

Een rapportage van RAVON
in opdracht van Ministerie EL&I (bij aanvang LNV)

Juli 2011

Colofon

© 2011 Stichting RAVON, Nijmegen

Rapportnummer: 2011-015b
Eindredactie: Bruin, de A. & R. Zollinger
Tekst: Arthur de Bruin, Karin Diddersen, Jan Kranenburg Annemarie van Diepenbeek, Wilbert Bosman, Willem Kuijsten & Ronald Zollinger.
Met medewerking van: Peter Frigge (kaartproductie)
In opdracht van: Ministerie van EL&I
Foto omslag: kamsalamander, geelbuikvuurpad, Jelger Herder, Vissen Arthur de Bruin

Wijze van citeren: Bruin, de A., & R. Zollinger (red.), 2011. Motivering Natura 2000 besluiten voor poldervissen (grote modderkruiper, bittervoorn, kleine modderkruiper), beekvissen (beekprik, rivierdonderpad, beekdonderpad), rivierprik, zeeprik, kamsalamander en geelbuikvuurpad. Stichting RAVON, Nijmegen

Trefwoorden: Natura 2000, aanwijzing Natura 2000 gebieden, vissen, amfibieën. Grote modderkruiper, kleine modderkruiper, bittervoorn, beekprik, beekdonderpad, rivierdonderpad, rivierprik, zeeprik

Kaart 1 Voorkomen Beekprik binnen het Springendal & Dal van de Mosbeek

Deelrapportage: augustus 2010

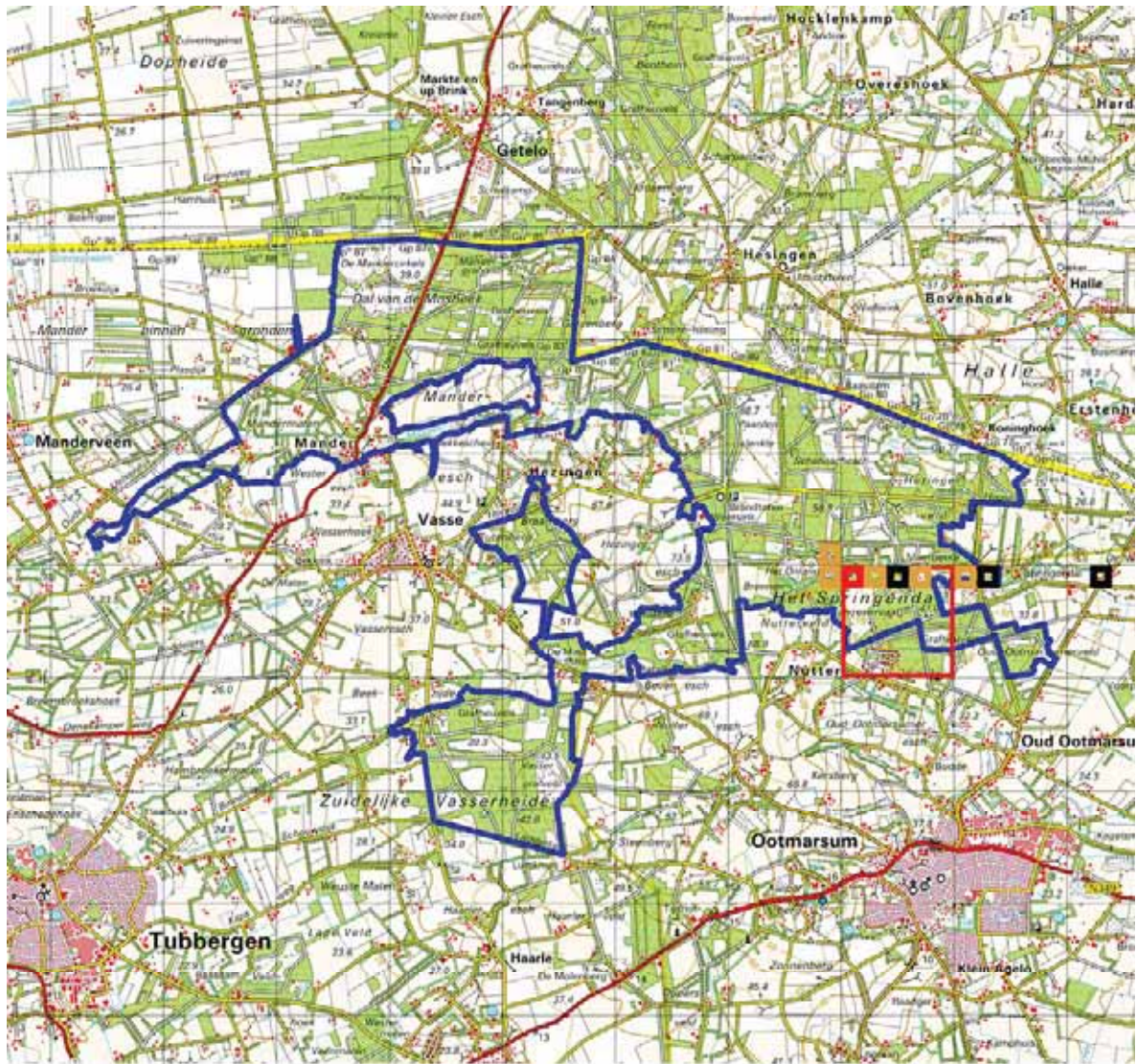

beekprik ■ <= 1998 ■ 1999 - 2004 ■ 2005 - 2007 ■ 2008 - 2010

Kaart 2 Voorkomen binnen de Veluwe

Deelrapportage: augustus 2010

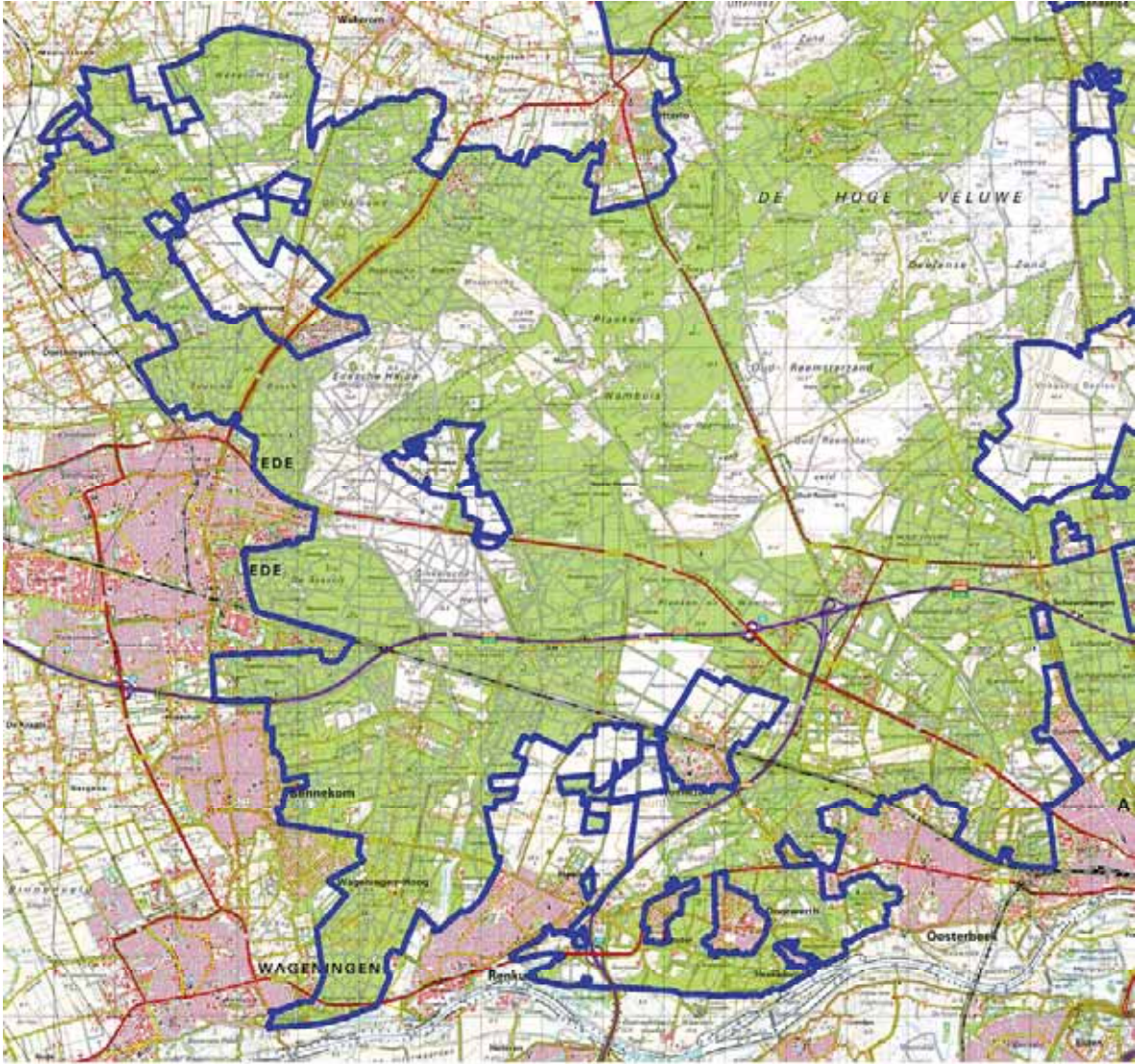

beekprik ■ <= 1998 ■ 1999 - 2004 ■ 2005 - 2007 ■ 2008 - 2010

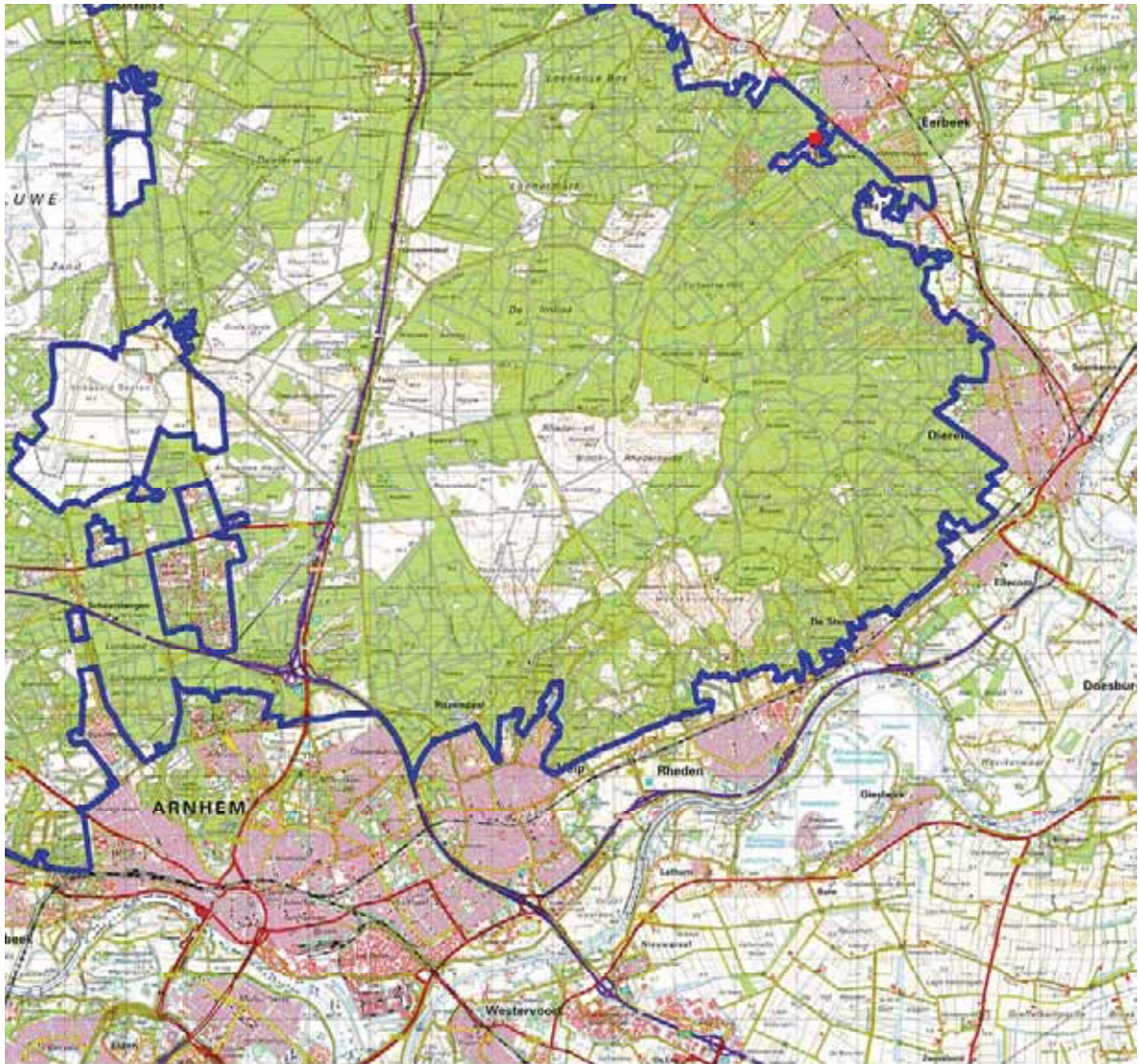

beekprik



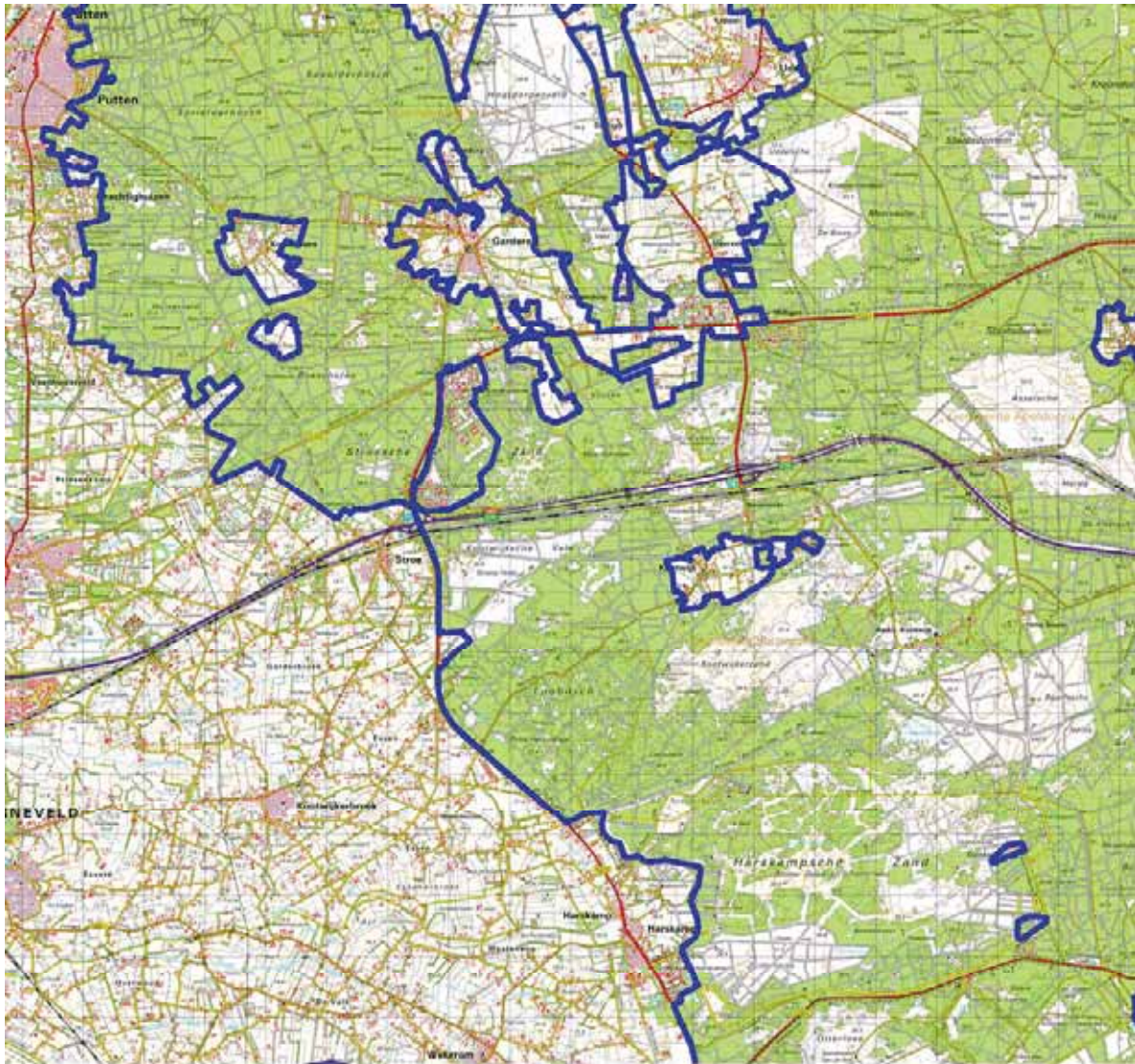

beekprik



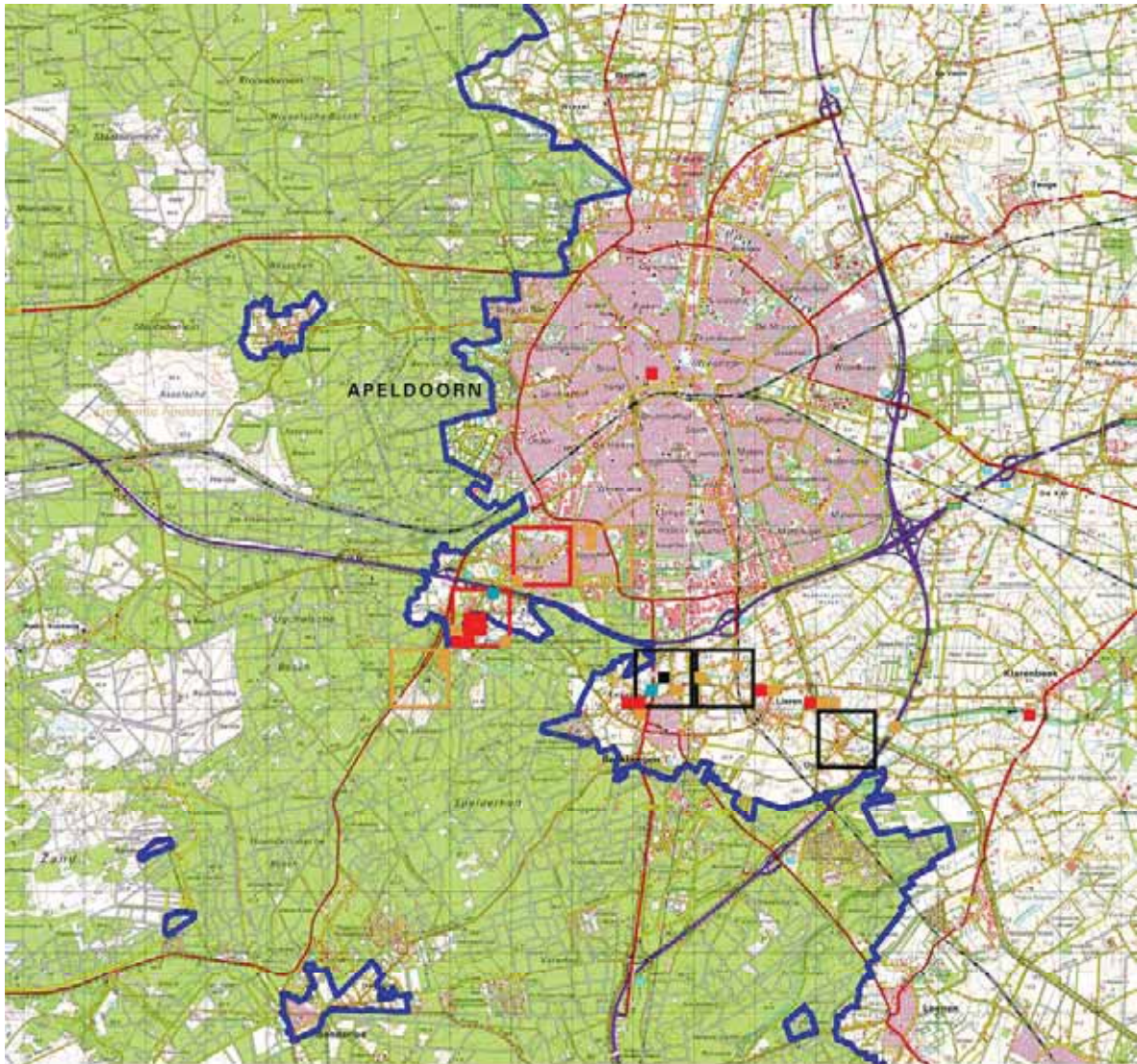

beekprik

■ ≤ 1998 ■ 1999 - 2004 ■ 2005 - 2007 ■ 2008 - 2010

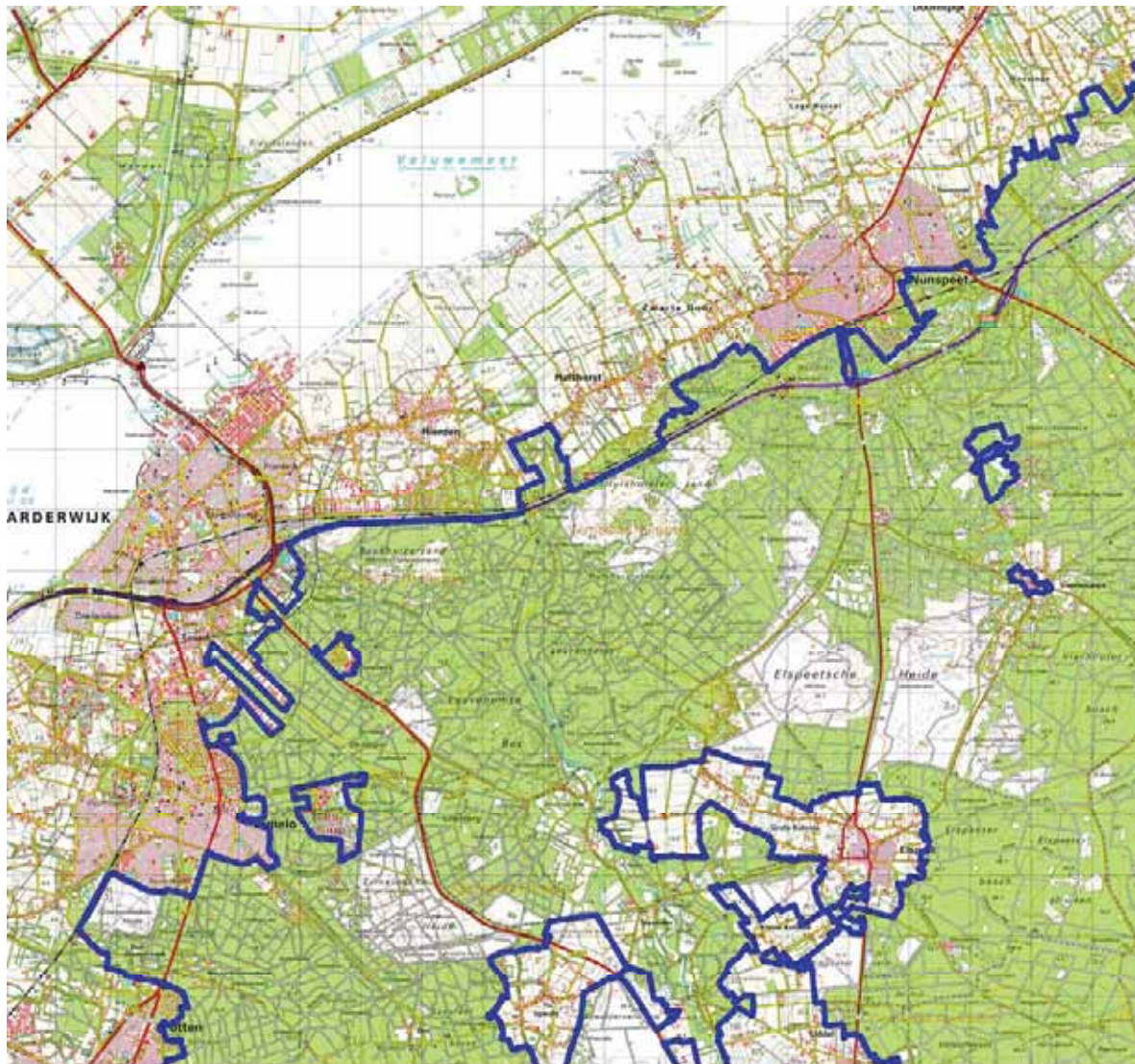

beekprik

- <= 1998
- 1999 - 2004
- 2005 - 2007
- 2008 - 2010

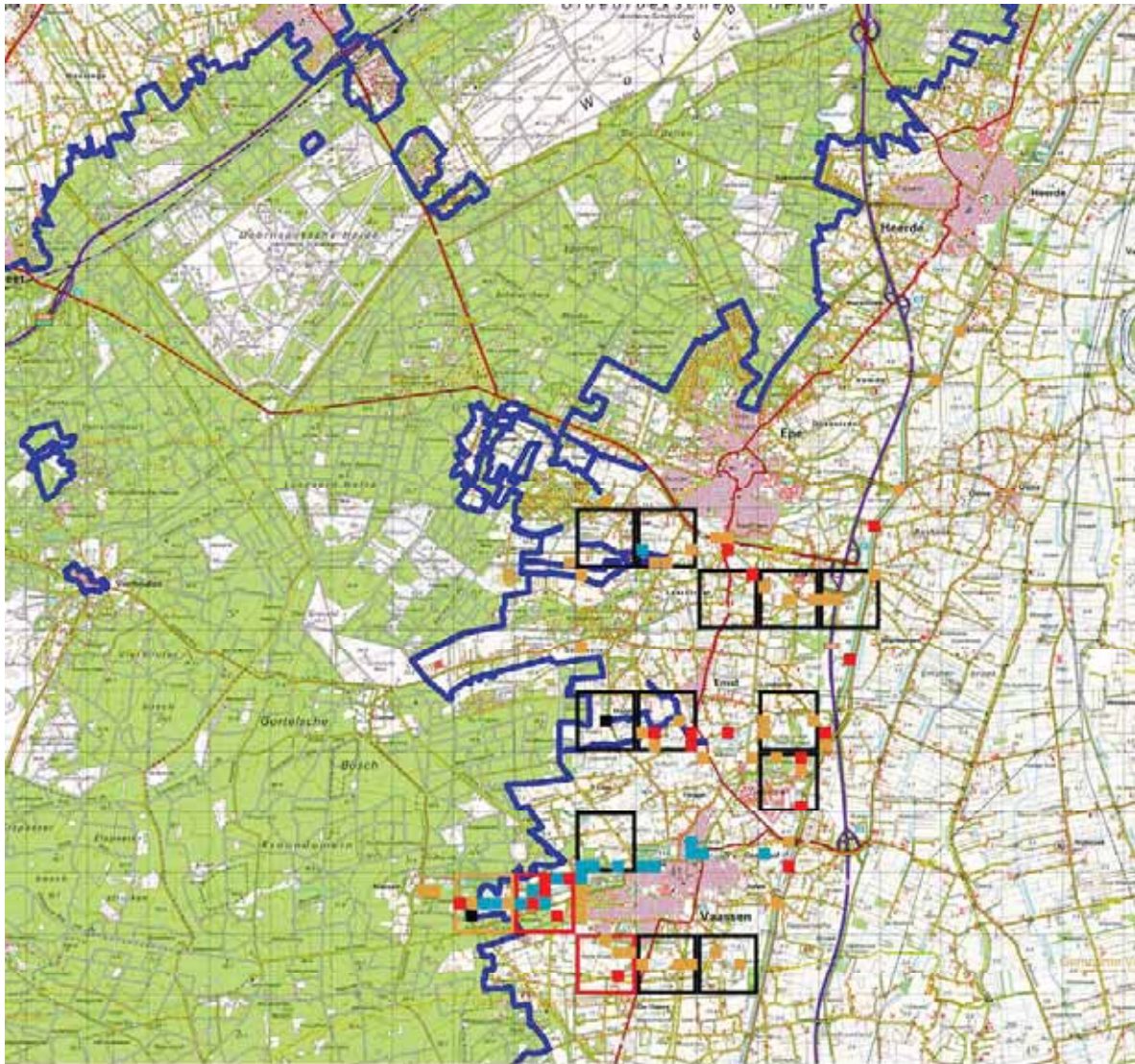

beekprik

- <= 1998
- 1999 - 2004
- 2005 - 2007
- 2008 - 2010

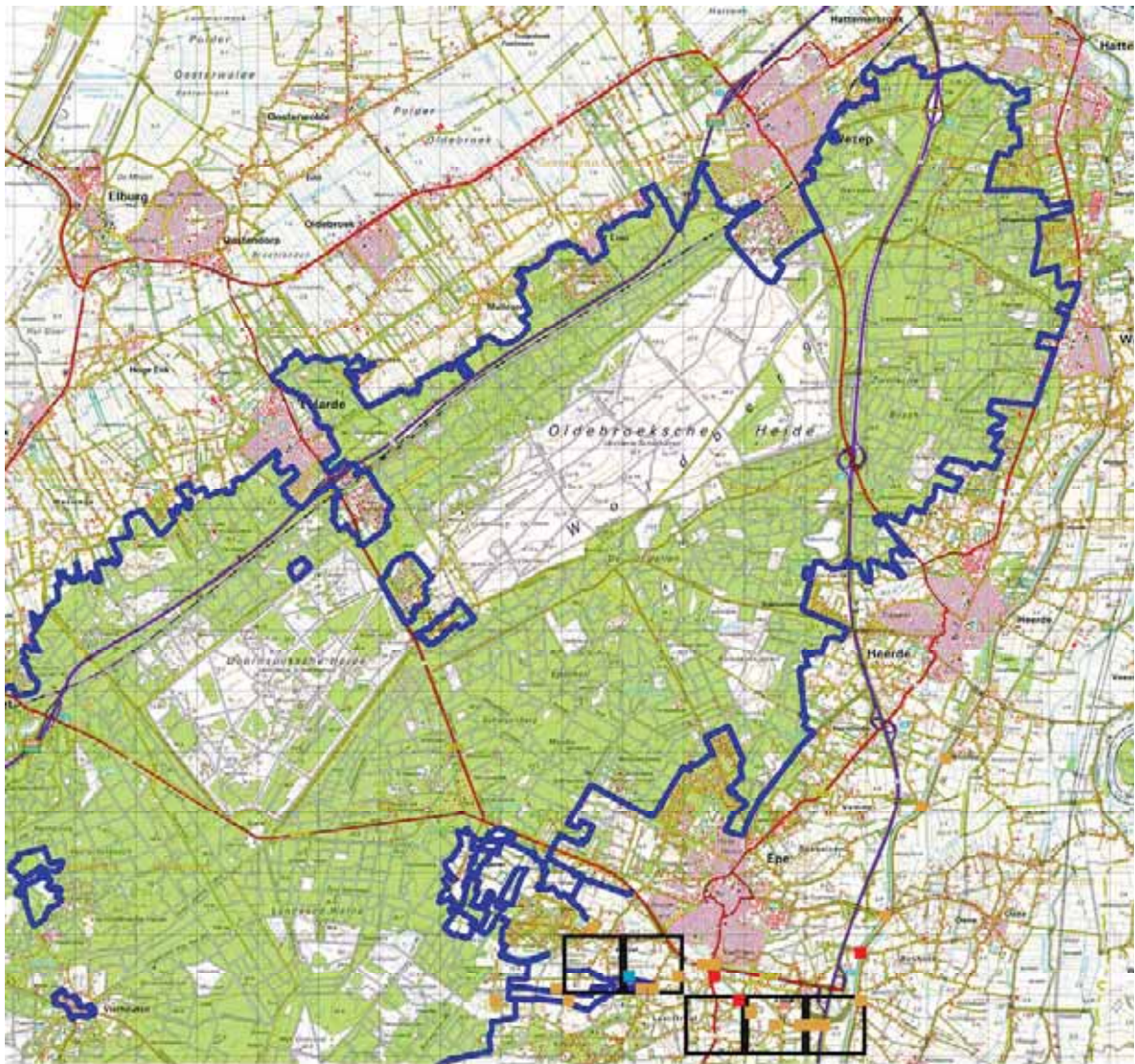

beekprik

- <= 1998
- 1999 - 2004
- 2005 - 2007
- 2008 - 2010

KAART 3 Voorkomen binnen Dinkelland

Deelrapportage: augustus 2010



beekprik ■ <= 1998 ■ 1999 - 2004 ■ 2005 - 2007 ■ 2008 - 2010

KAART 4 Voorkomen binnen de Bekendelle

Deelrapportage: augustus 2010

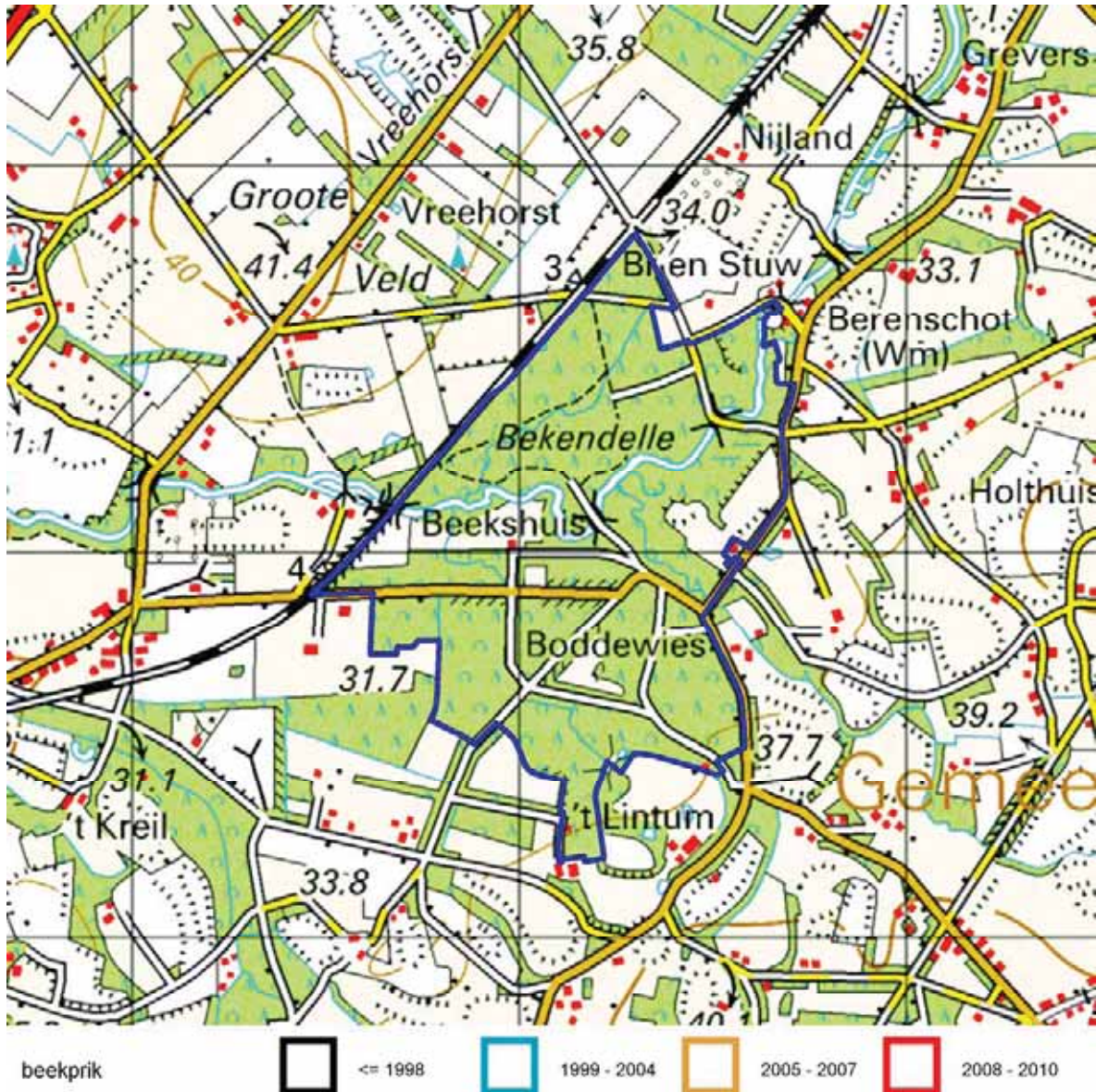

KAART 5 Voorkomen binnen Leenderbos, Groote Heide & De Plateaux

Deelrapportage: april 2009

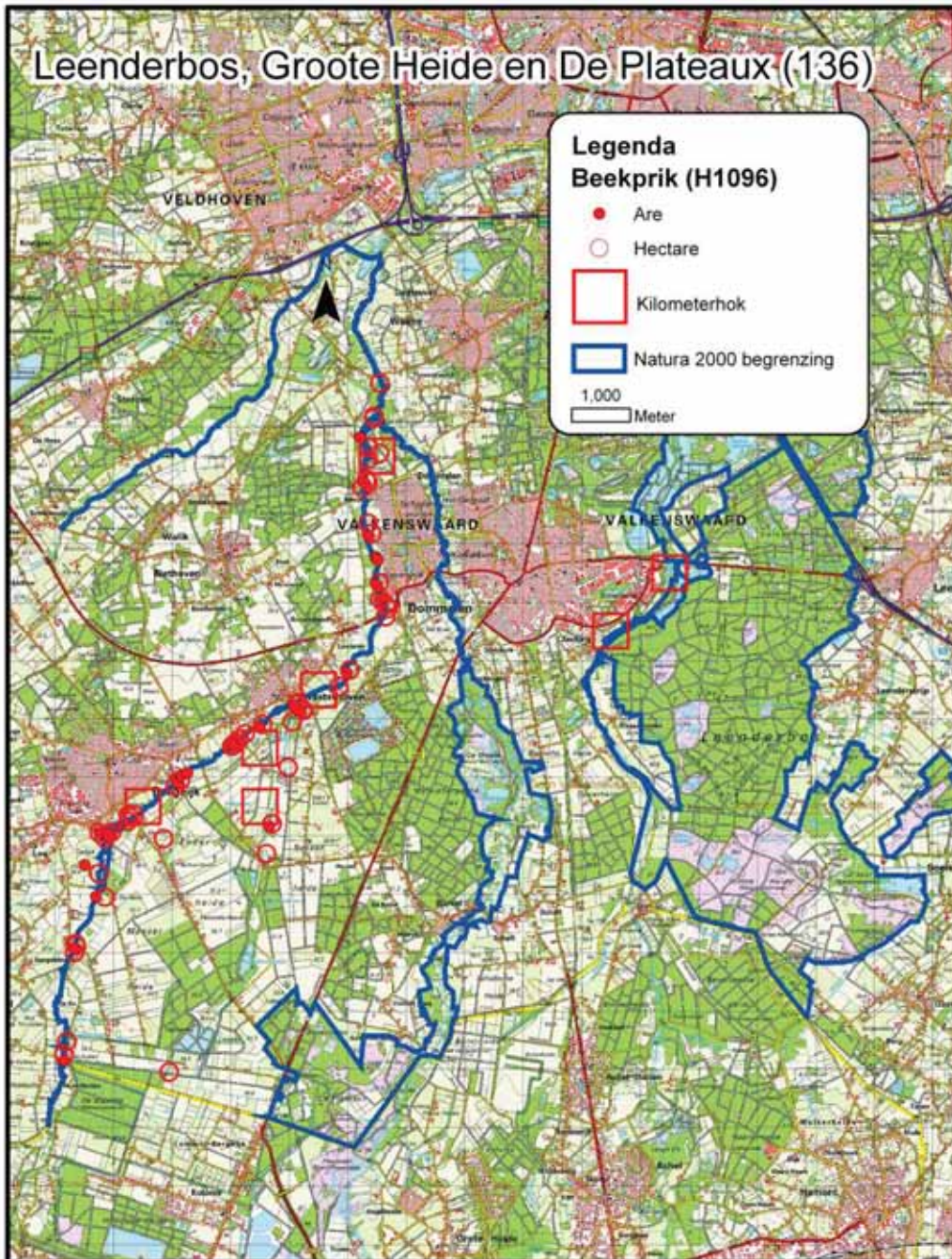

KAART 6 Voorkomen binnen Meinweg

Deelrapportage: mei 2010



KAART 7 Voorkomen binnen Roerdal

Deelrapportage: augustus 2010

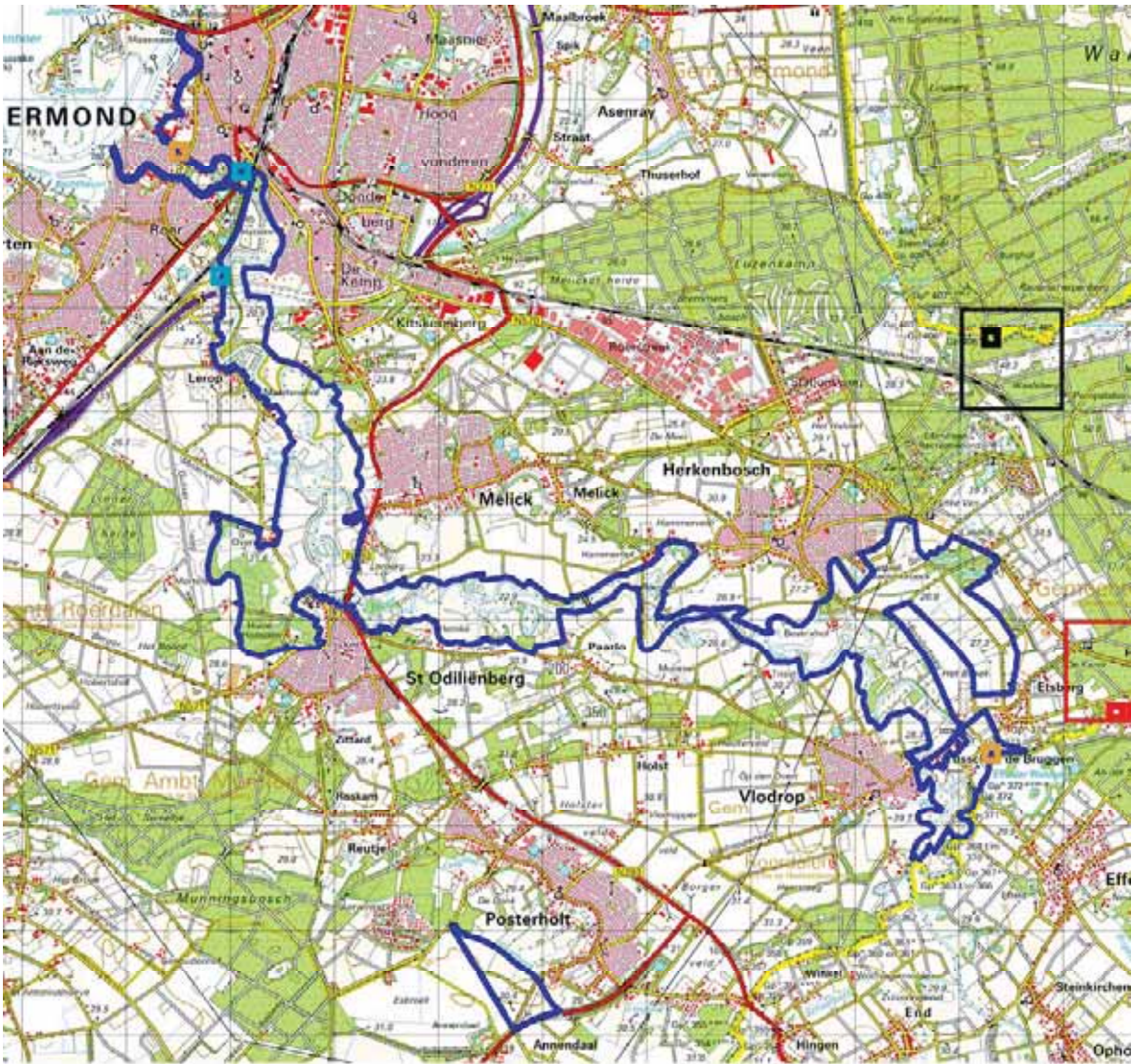

beekprik ■ <= 1998 ■ 1999 - 2004 ■ 2005 - 2007 ■ 2008 - 2010

KAART 8 Voorkomen binnen Geuldal

Deelrapportage: maart 2011

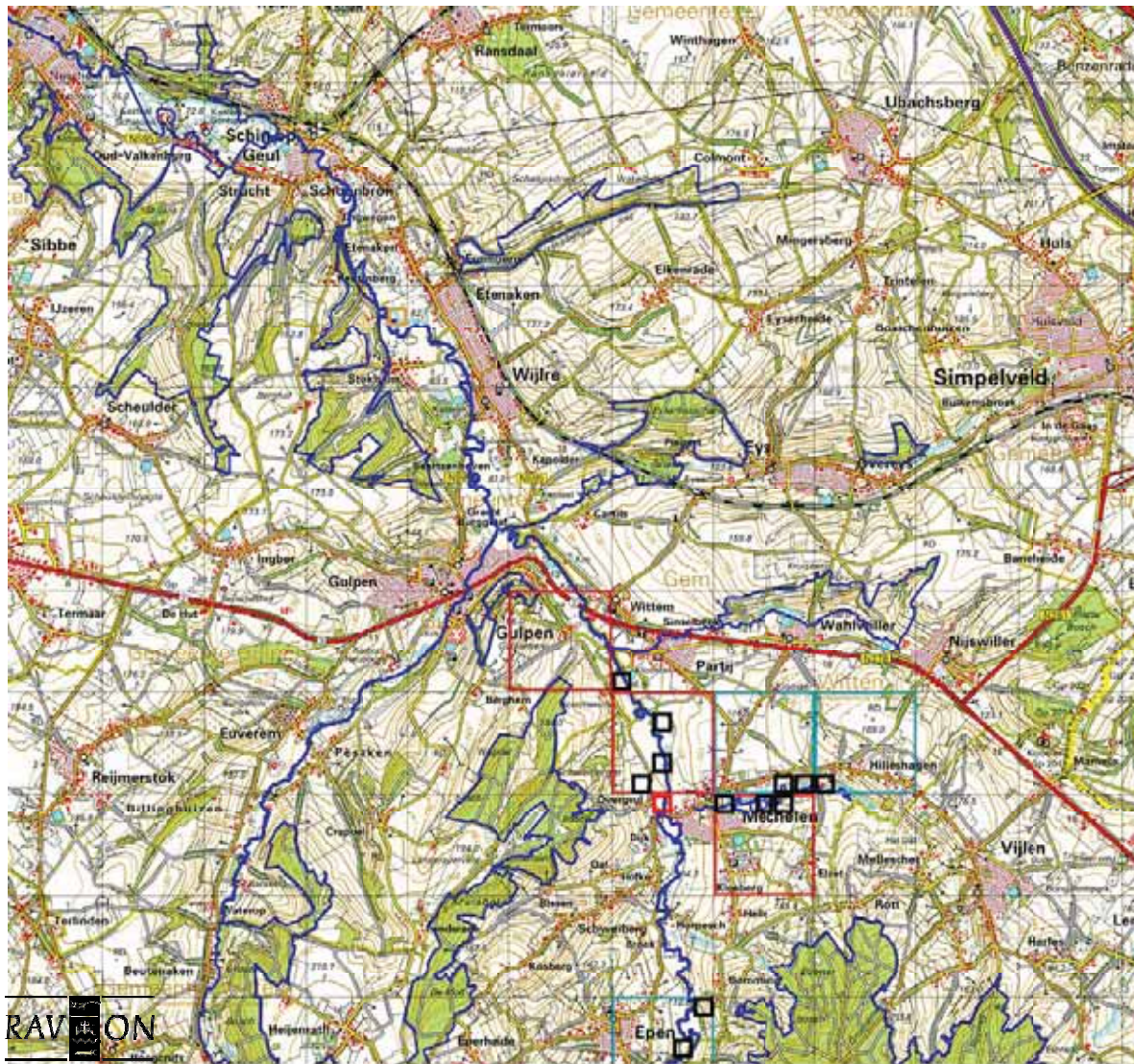

beekprik

- ≤ 1998
- 1999 - 2004
- 2005 - 2007
- 2008 - 2010

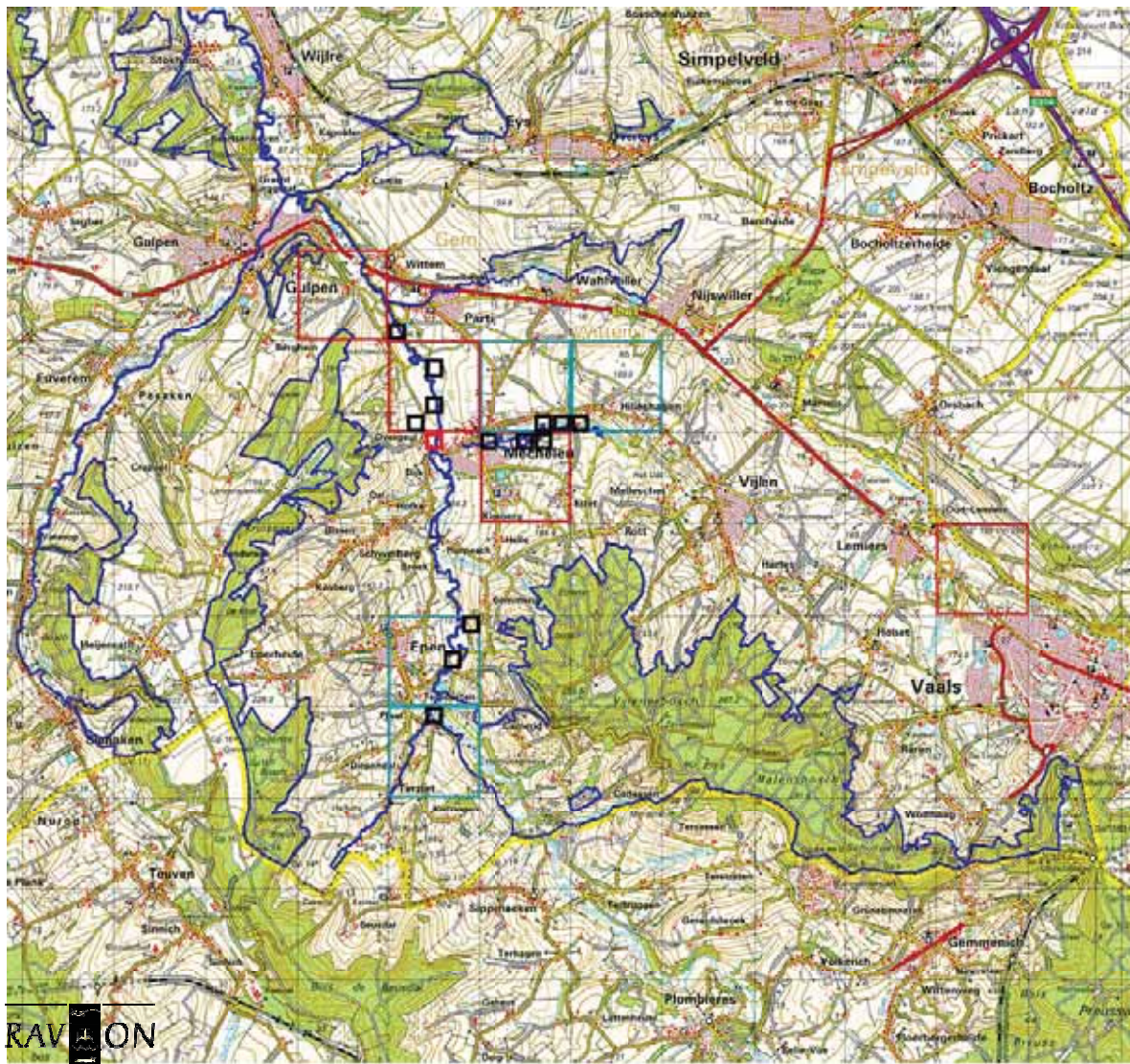

beekprik

- <= 1998
- 1999 - 2004
- 2005 - 2007
- 2008 - 2010

BITTERVOORN

KAART 9 Voorkomen binnen de Grensmaas

Deelrapportage: september 2009



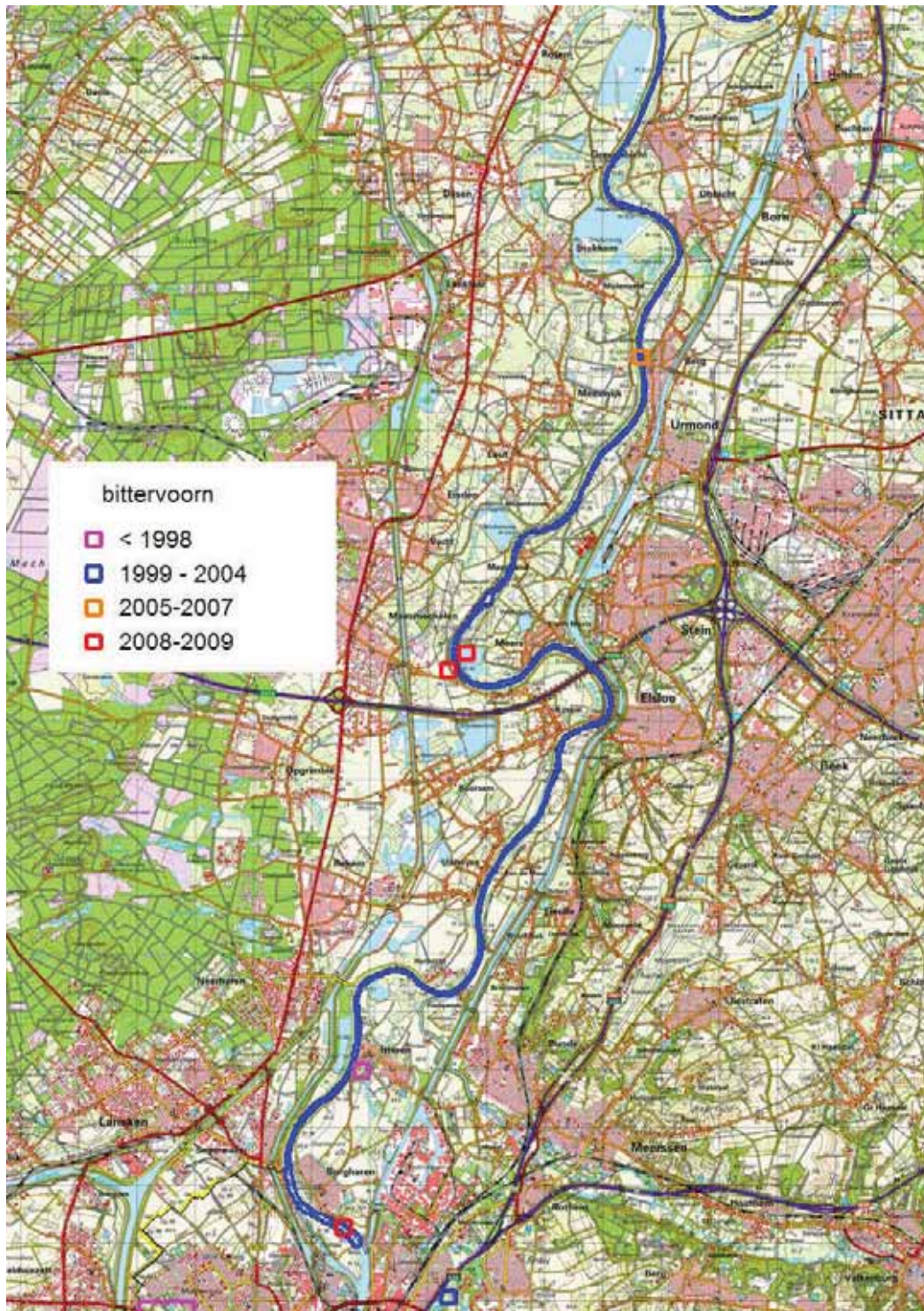

KAART 10 Voorkomen binnen de Groote Wielen

Deelrapportage: augustus 2010

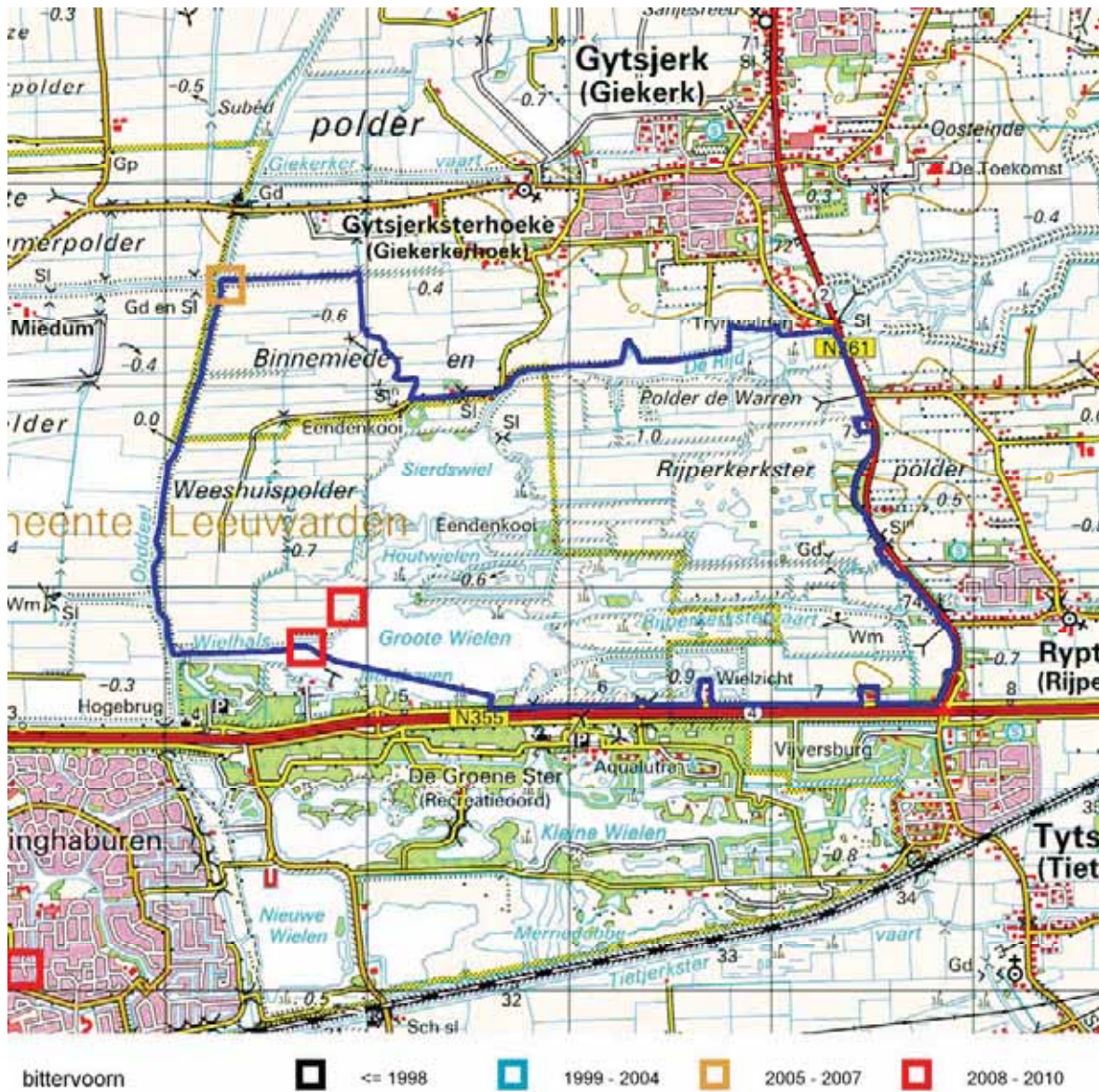

KAART 11 Voorkomen binnen de Oudegaasterbrekken , Fluessen en omgeving

Deelrapportage: augustus 2010

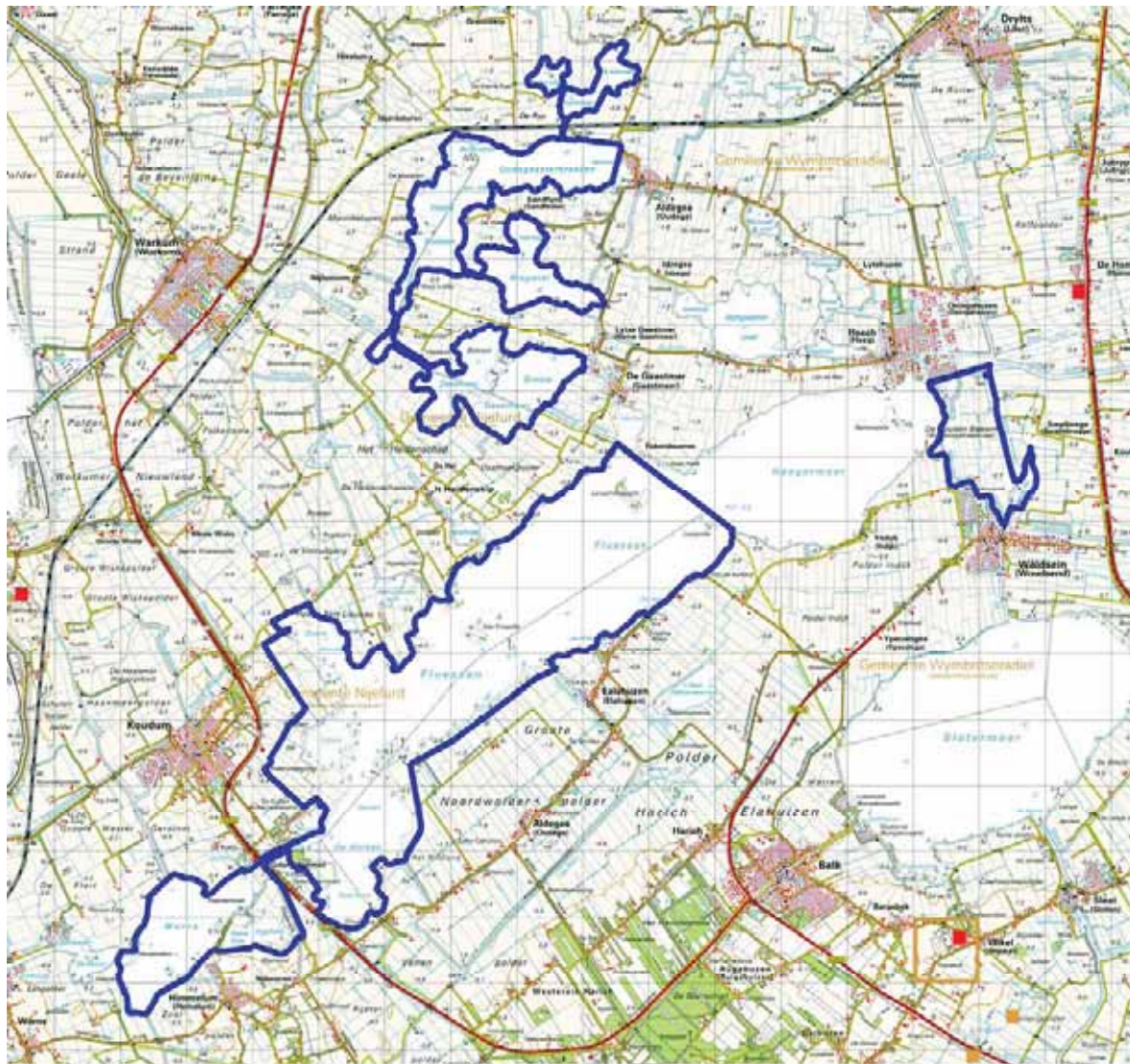

bittervoorn

■ <= 1998 ■ 1999 - 2004 ■ 2005 - 2007 ■ 2008 - 2010

KAART 12 Voorkomen binnen Alde Feanen

Deelrapportage: maart 2011



bittervoorn



<= 1998



1999 - 2004



2005 - 2007



2008 - 2010

KAART 13 Voorkomen binnen Rottige Meenthe & Brandemeer

Deelrapportage: maart 2011

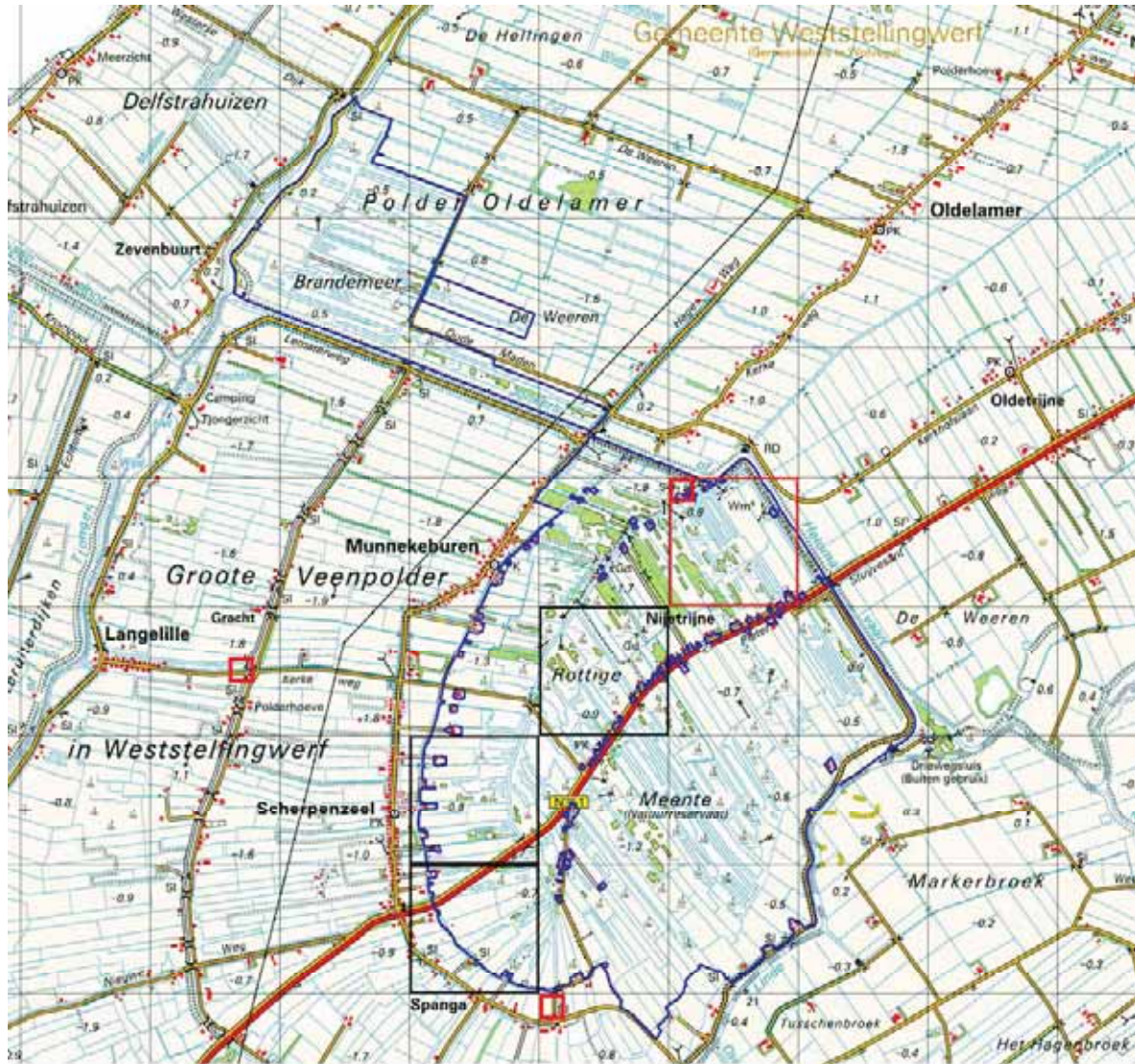

bittervoorn

□ ≤ 1998

□ 1999 - 2004

□ 2005 - 2007

□ 2008 - 2010

KAART 14 Voorkomen binnen Drentse Aa gebied

Deelrapportage: december 2010





bittervoorn



<= 1998



1999 - 2004



2005 - 2007



2008 - 2010



bittervoorn



<= 1998



1999 - 2004



2005 - 2007



2008 - 2010



bittervoorn



<= 1998



1999 - 2004



2005 - 2007



2008 - 2010

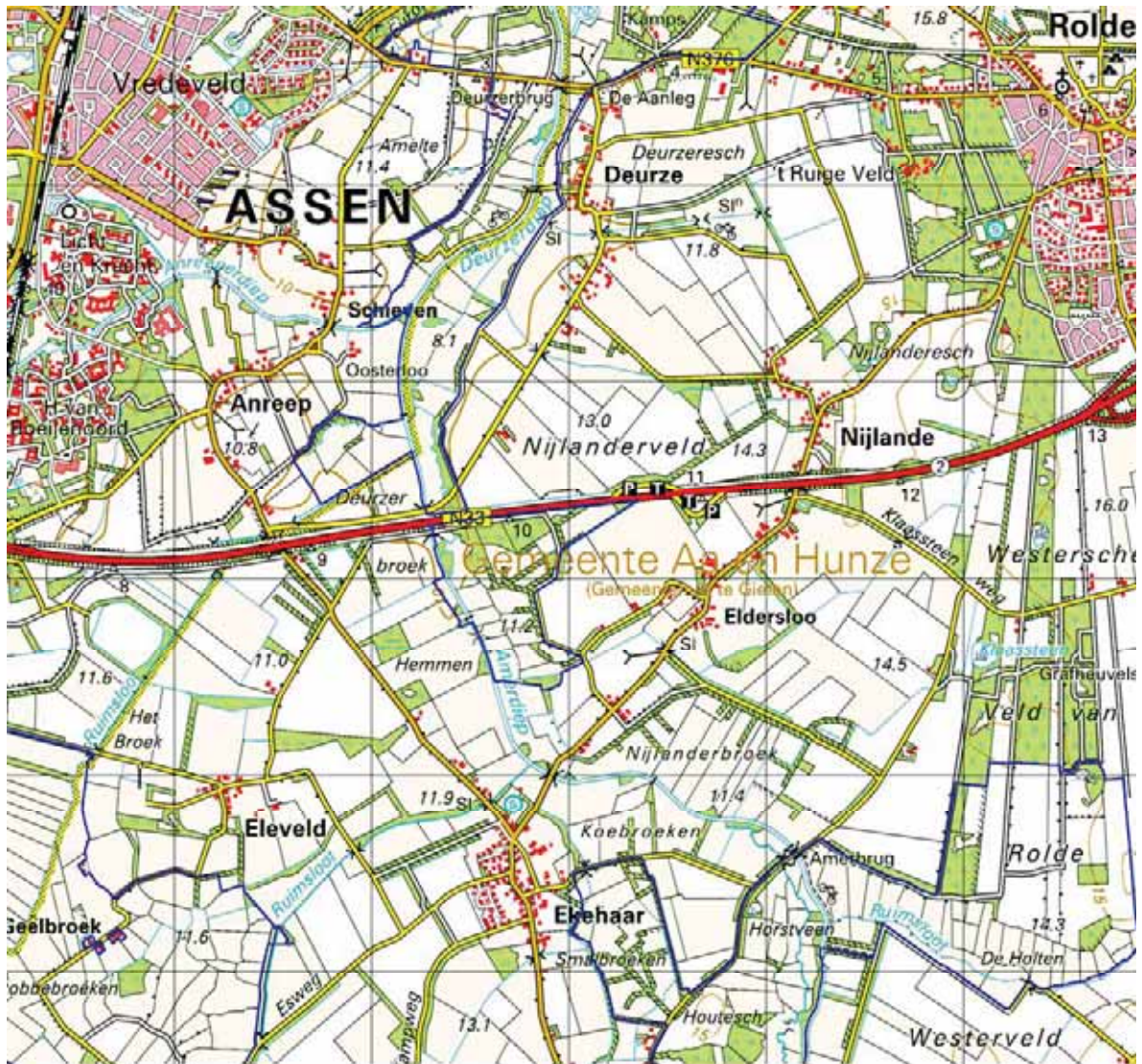

bittervoorn



<= 1998



1999 - 2004



2005 - 2007



2008 - 2010



bittervoorn



<= 1998



1999 - 2004



2005 - 2007



2008 - 2010



bittervoorn



<= 1998



1999 - 2004



2005 - 2007



2008 - 2010

KAART 15 Voorkomen binnen Weerribben

Deelrapportage: maart 2011

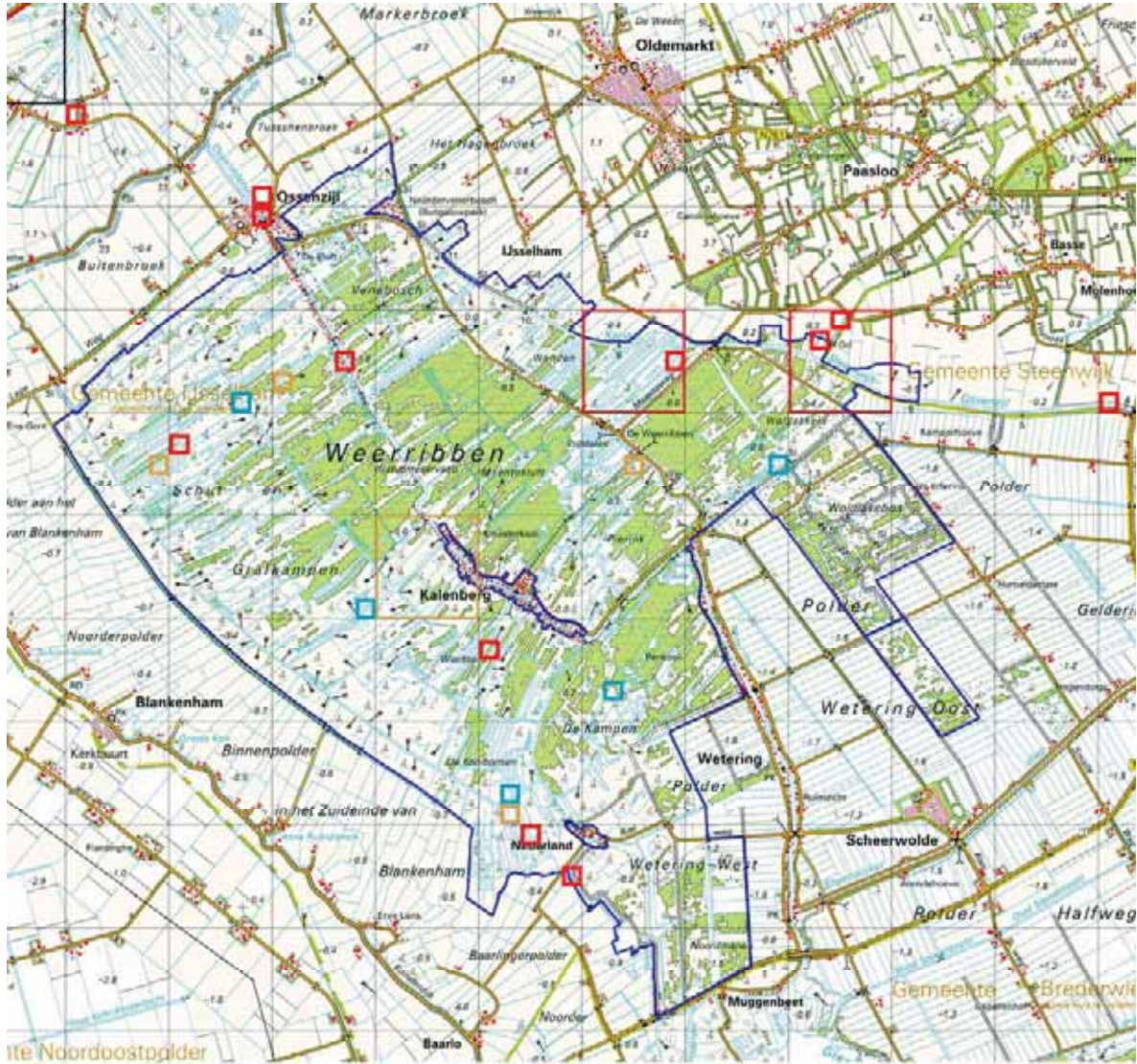

bittervoorn

□ <= 1998

□ 1999 - 2004

□ 2005 - 2007

□ 2008 - 2010

KAART 16 Voorkomen binnen Wieden

Deelrapportage: maart 2011

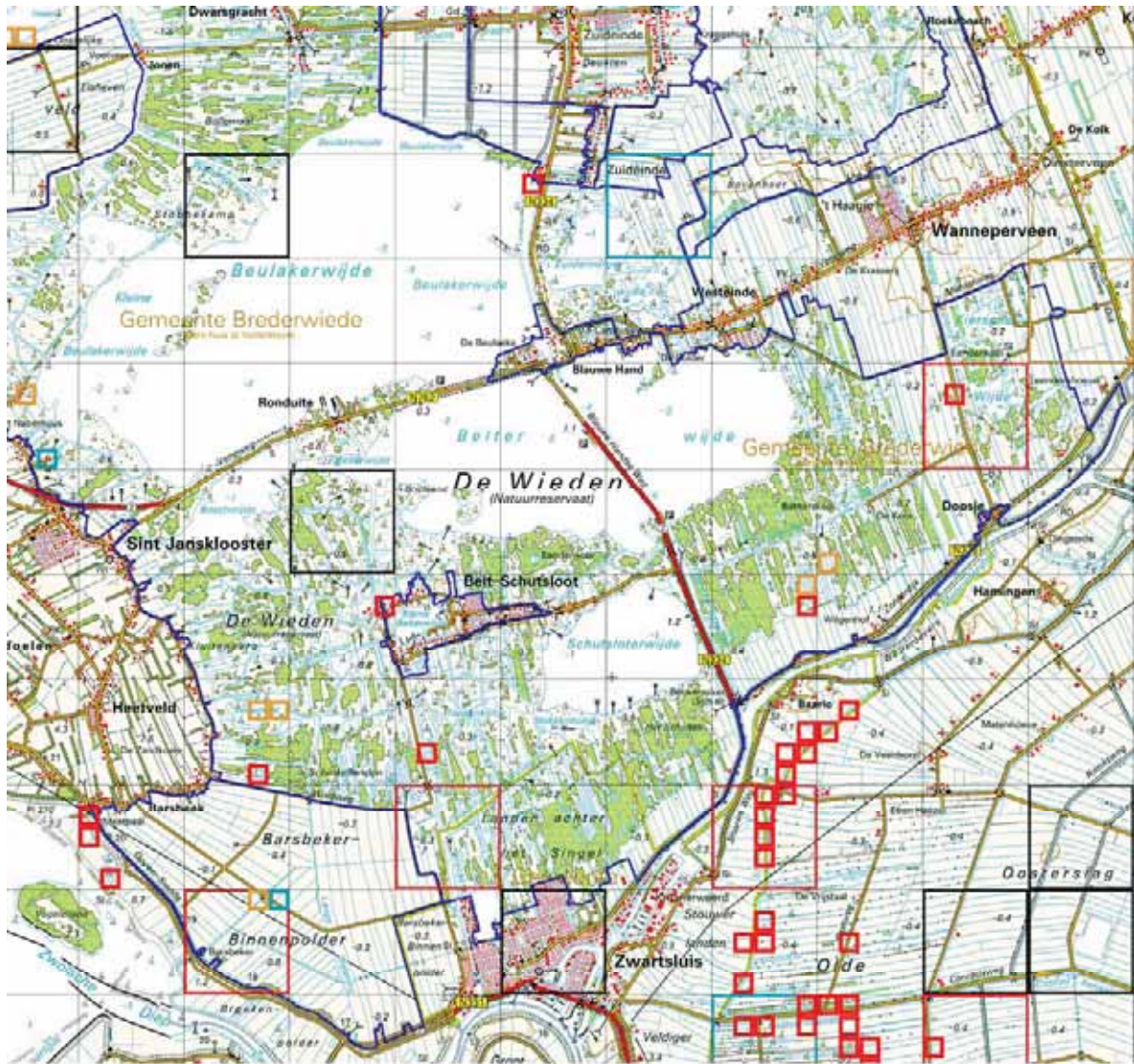

bittervoorn

□ ≤ 1998

□ 1999 - 2004

□ 2005 - 2007

□ 2008 - 2010



bittervoorn



<= 1998



1999 - 2004



2005 - 2007



2008 - 2010



bittervoorn

<= 1998
 1999 - 2004
 2005 - 2007
 2008 - 2010

KAART 17 Voorkomen binnen Uiterwaarden Zwarte water en Vecht

Deelrapportage: mei 2010

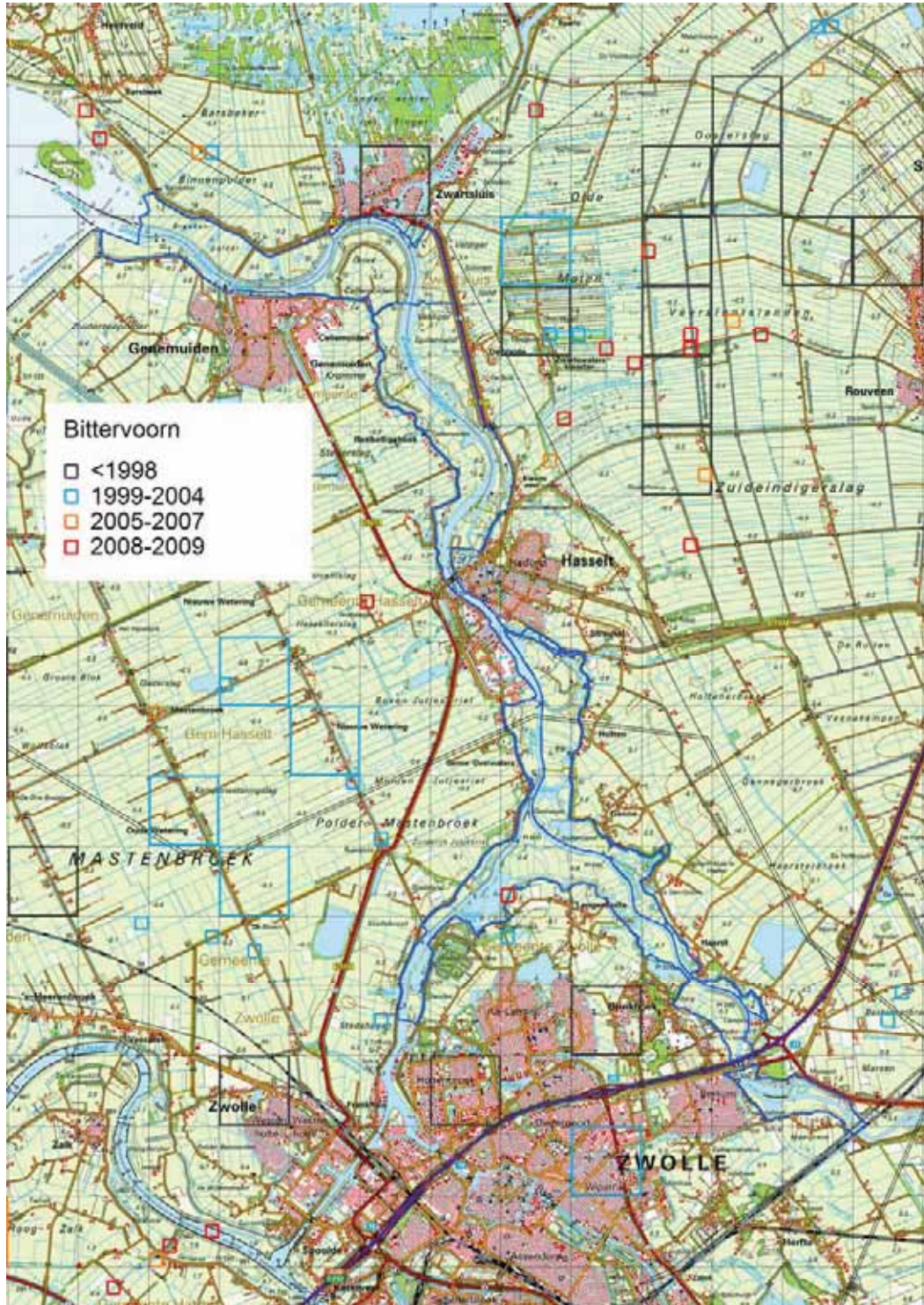

KAART 18 Voorkomen binnen Olde Maten & Veerslootlanden

Deelrapportage: augustus 2010

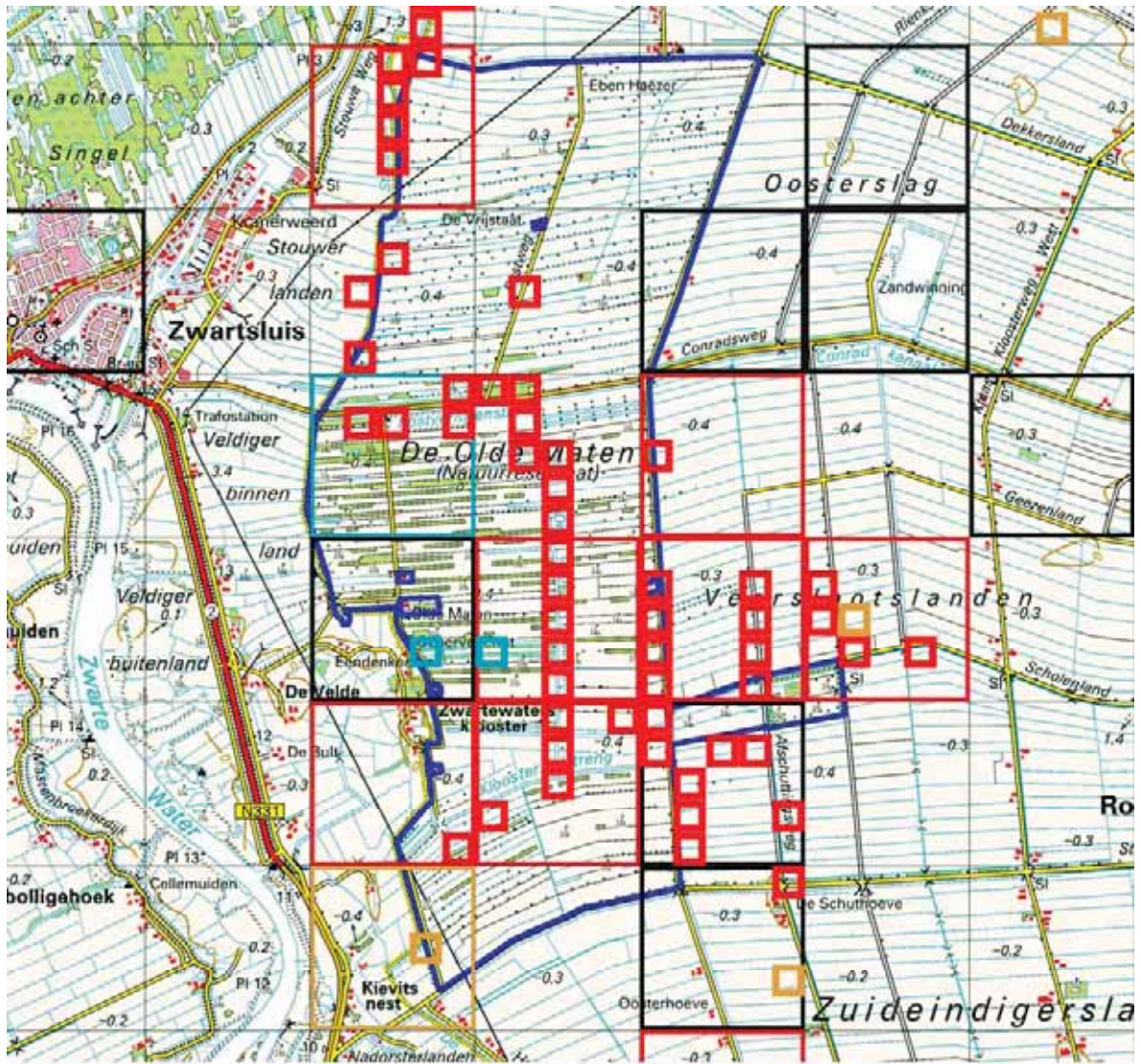

bittervoorn



<= 1998



1999 - 2004



2005 - 2007



2008 - 2010

KAART 19 Voorkomen binnen Uiterwaarden IJssel

Deelrapportage: Augustus 2010

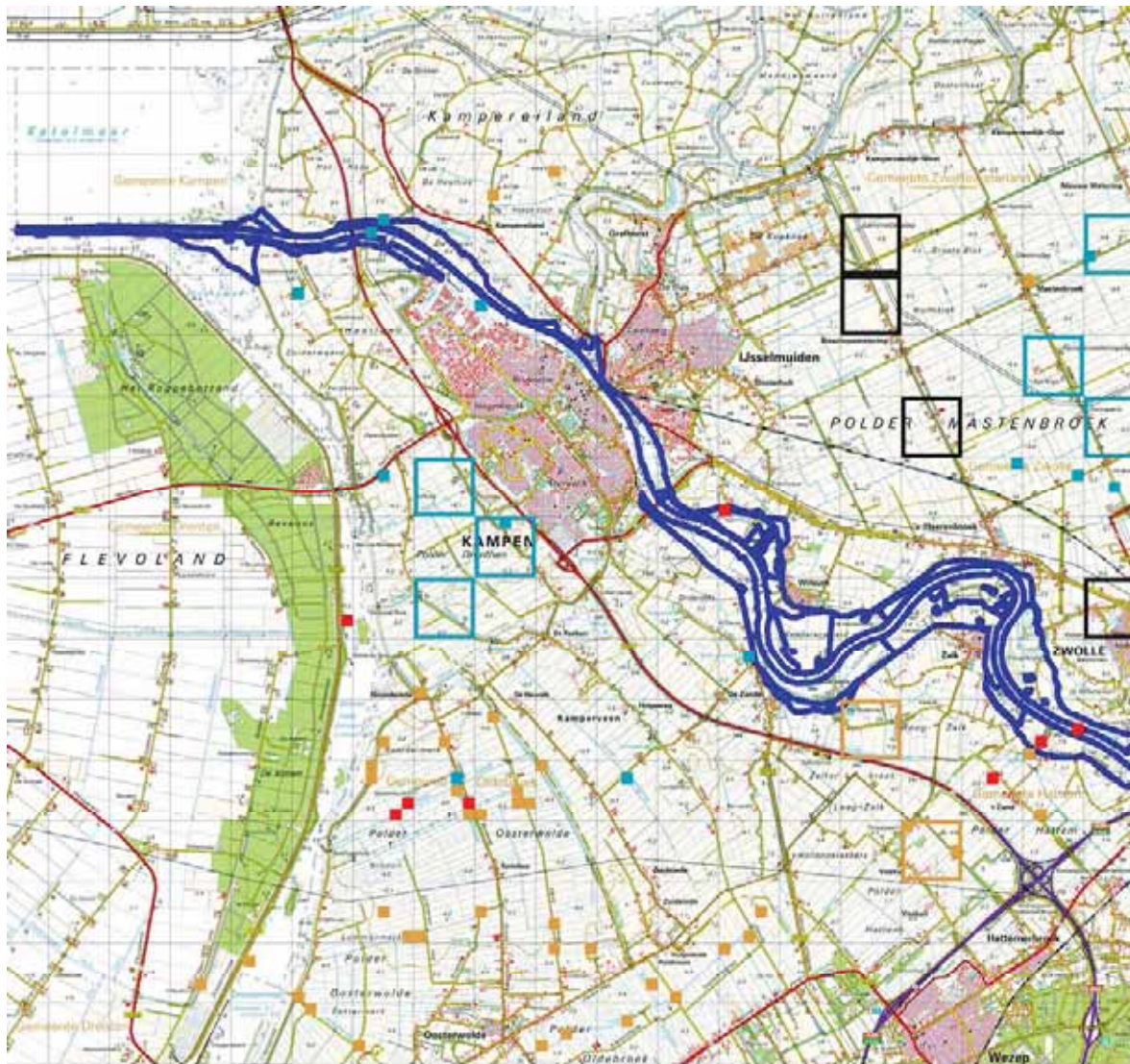

bittervoorn

■ <= 1998

■ 1999 - 2004

■ 2005 - 2007

■ 2008 - 2010

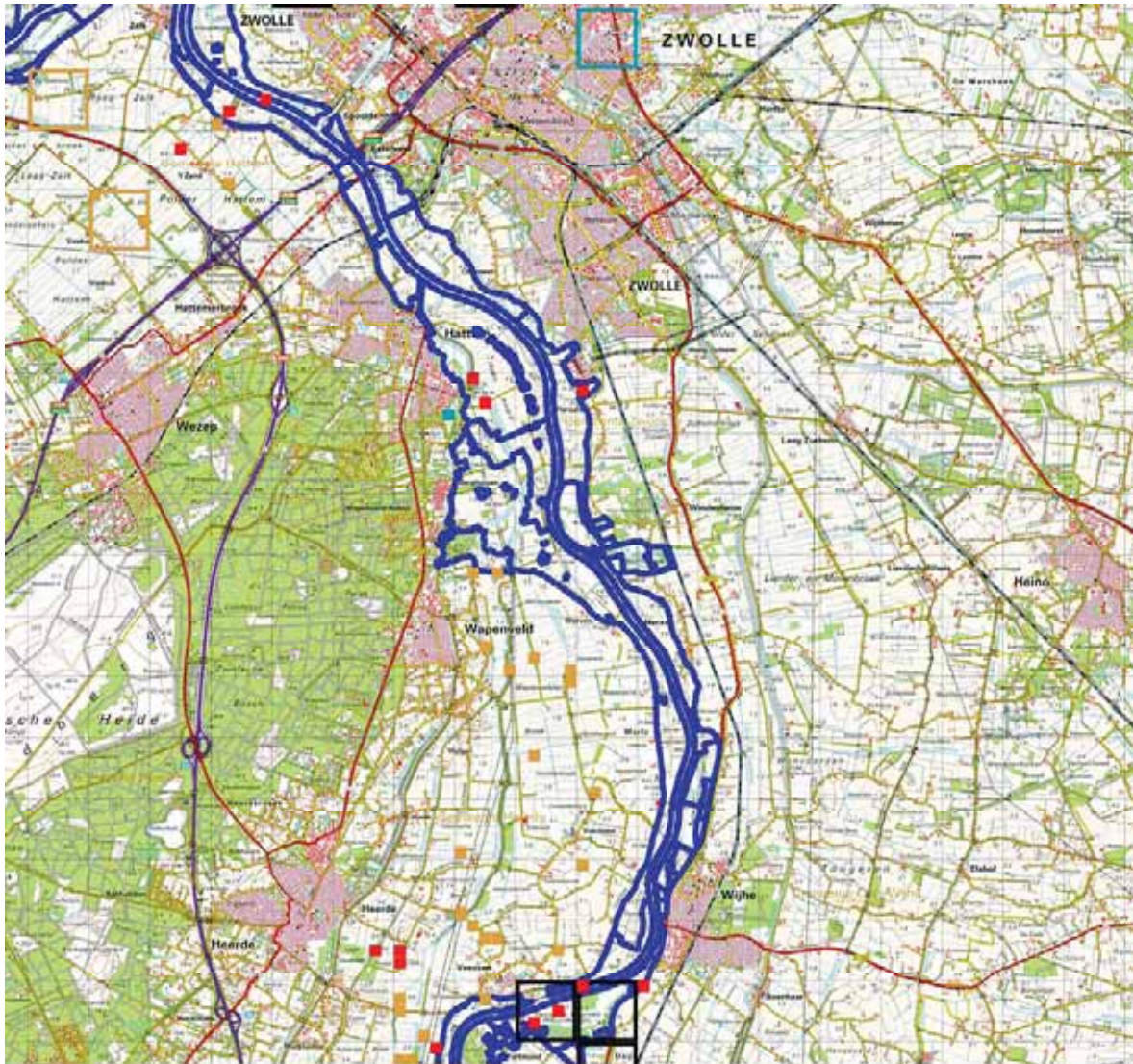

bittervoorn



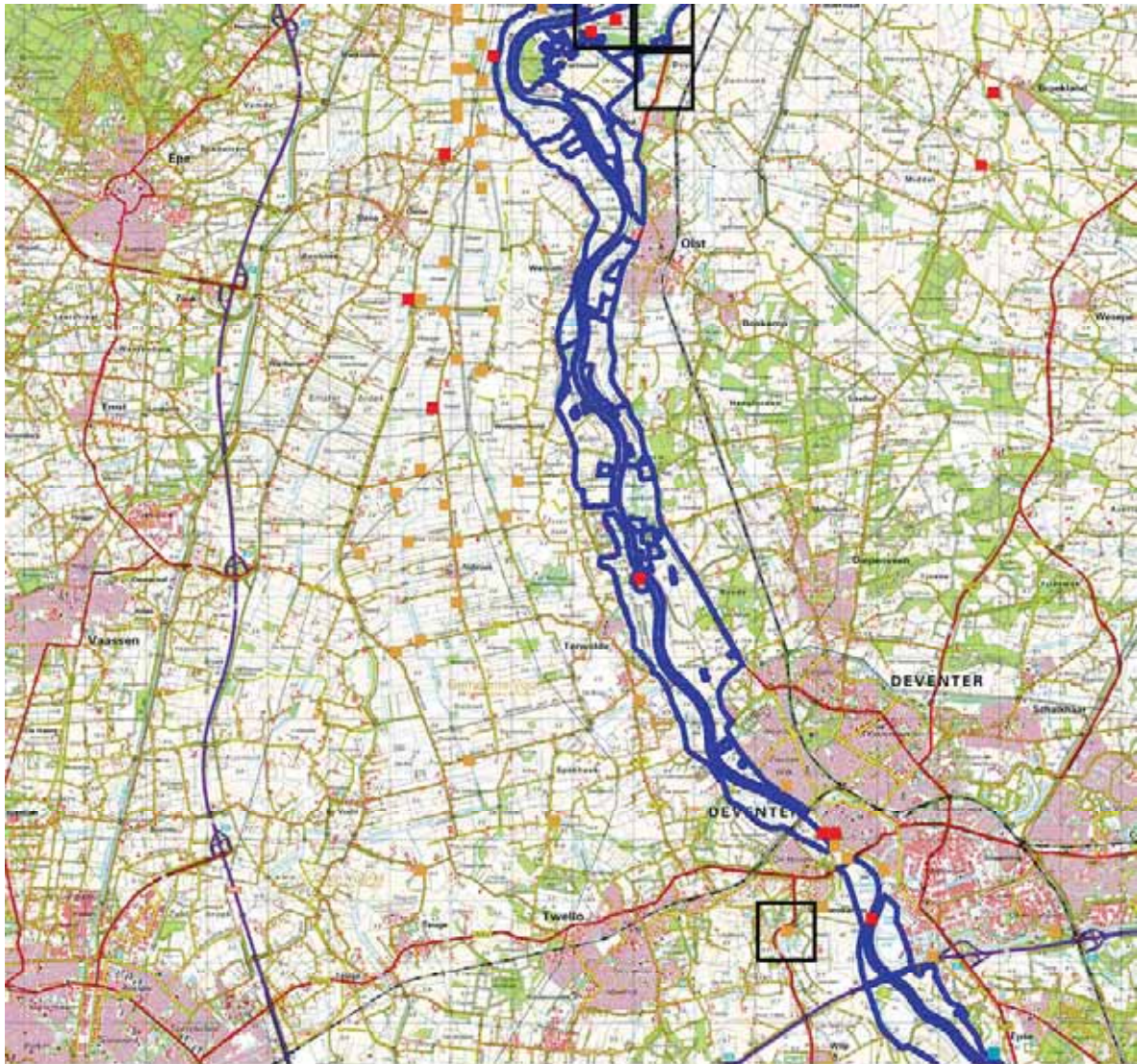

bittervoorn



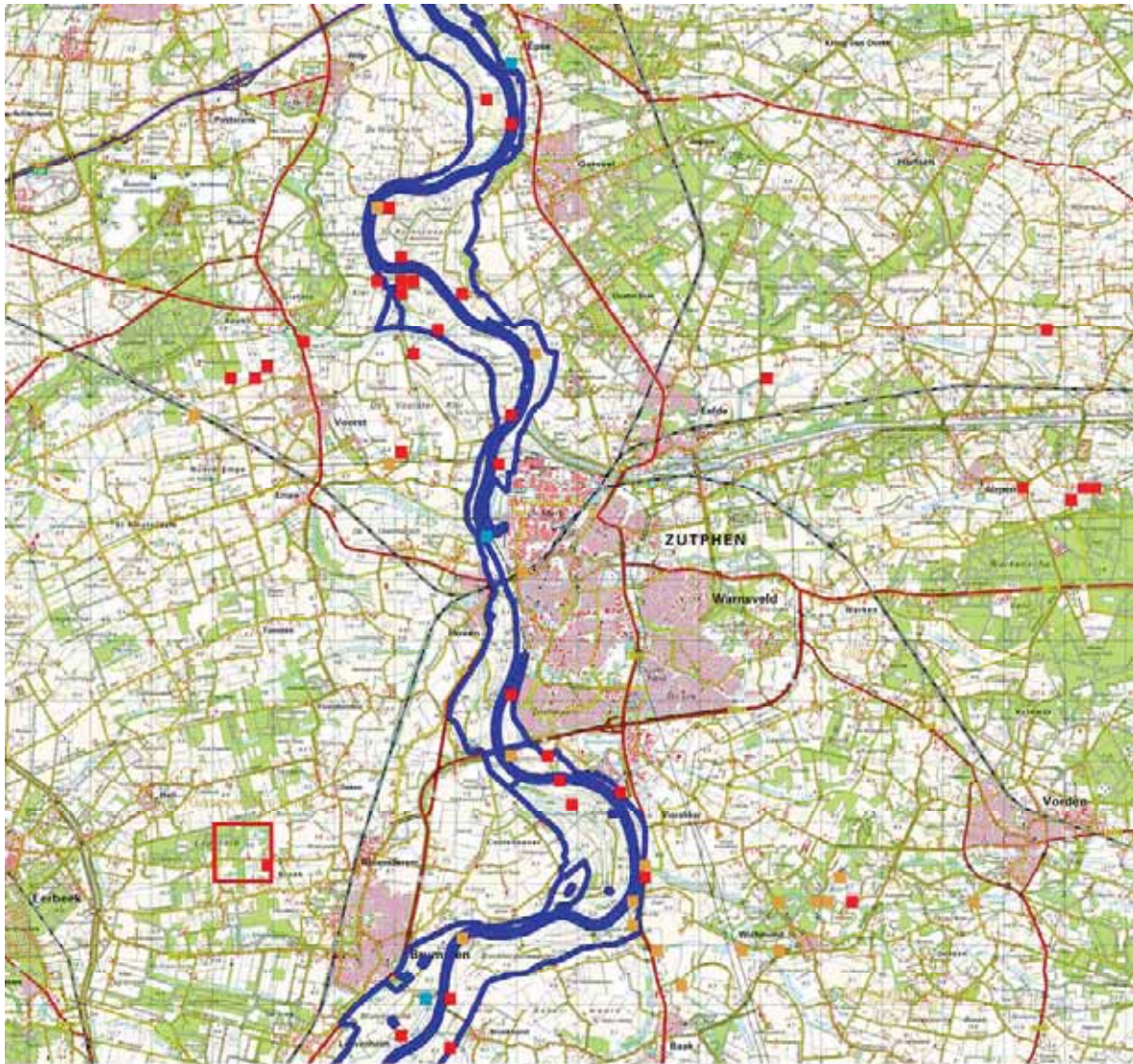

bittervoorn



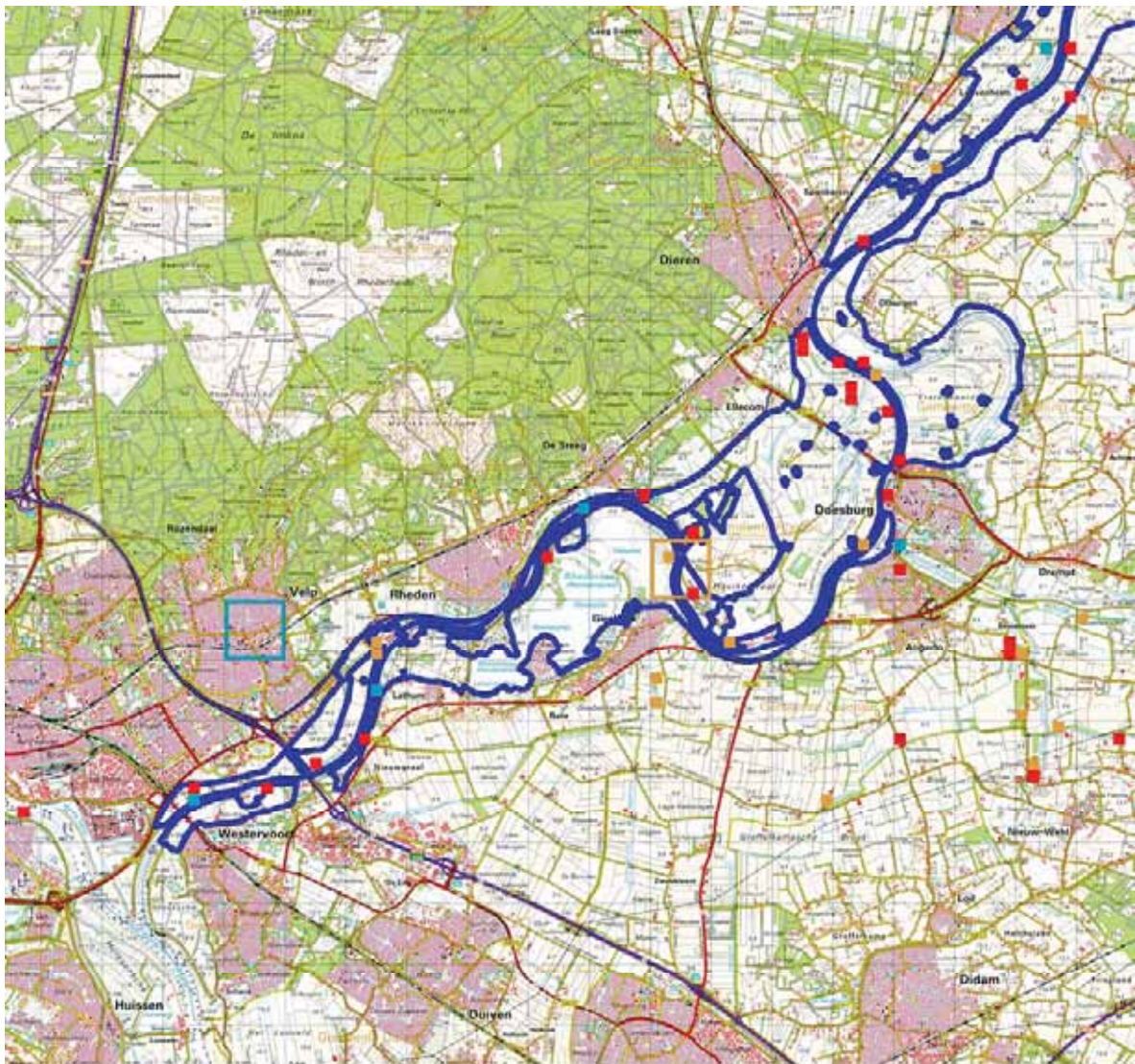

bittervoorn

- <= 1998
- 1999 - 2004
- 2005 - 2007
- 2008 - 2010

KAART 20 Voorkomen binnen Vecht en Beneden-Reggegebied

Deelrapportage: december 2010

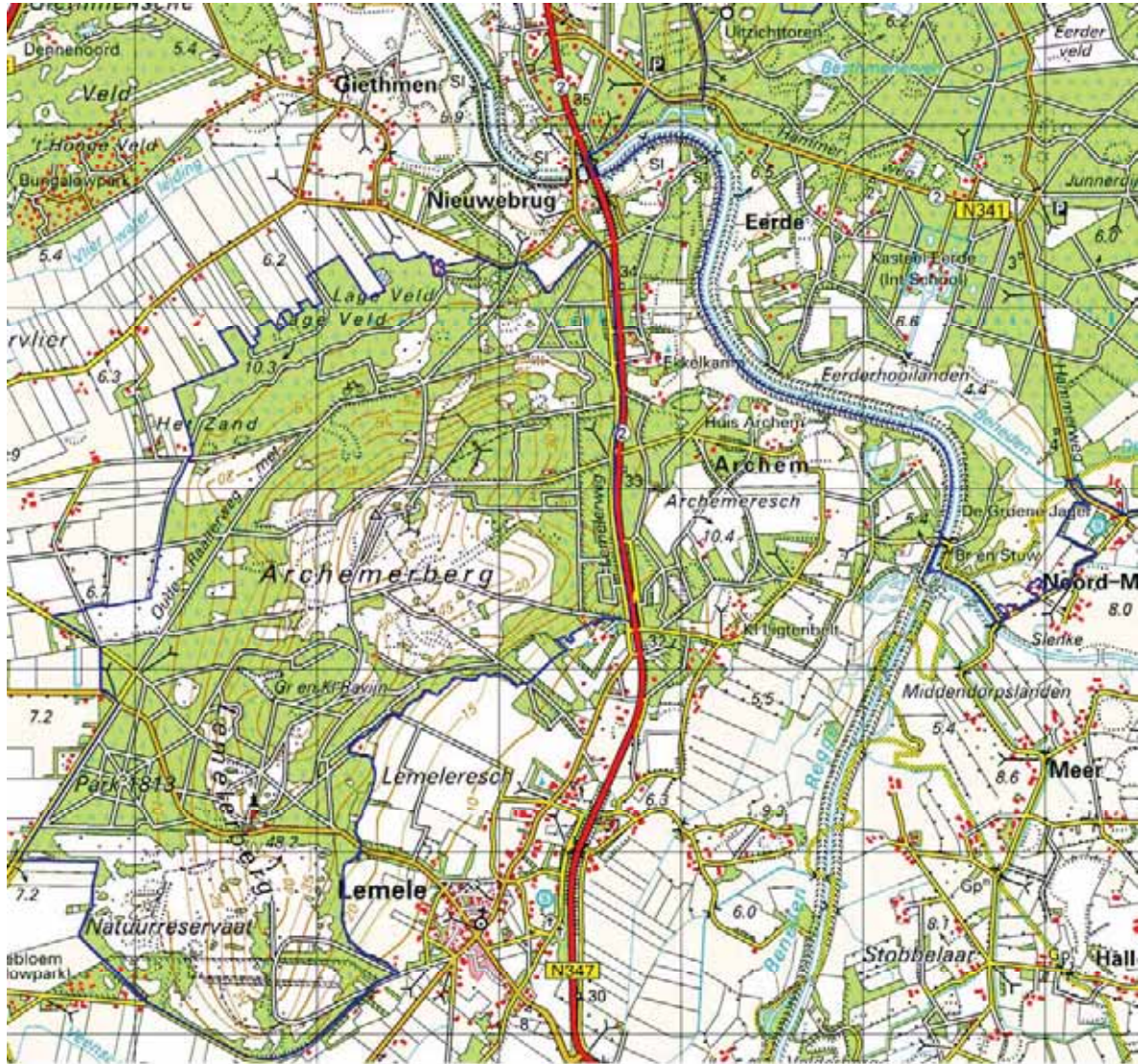

bittervoorn



<= 1998



1999 - 2004



2005 - 2007



2008 - 2010

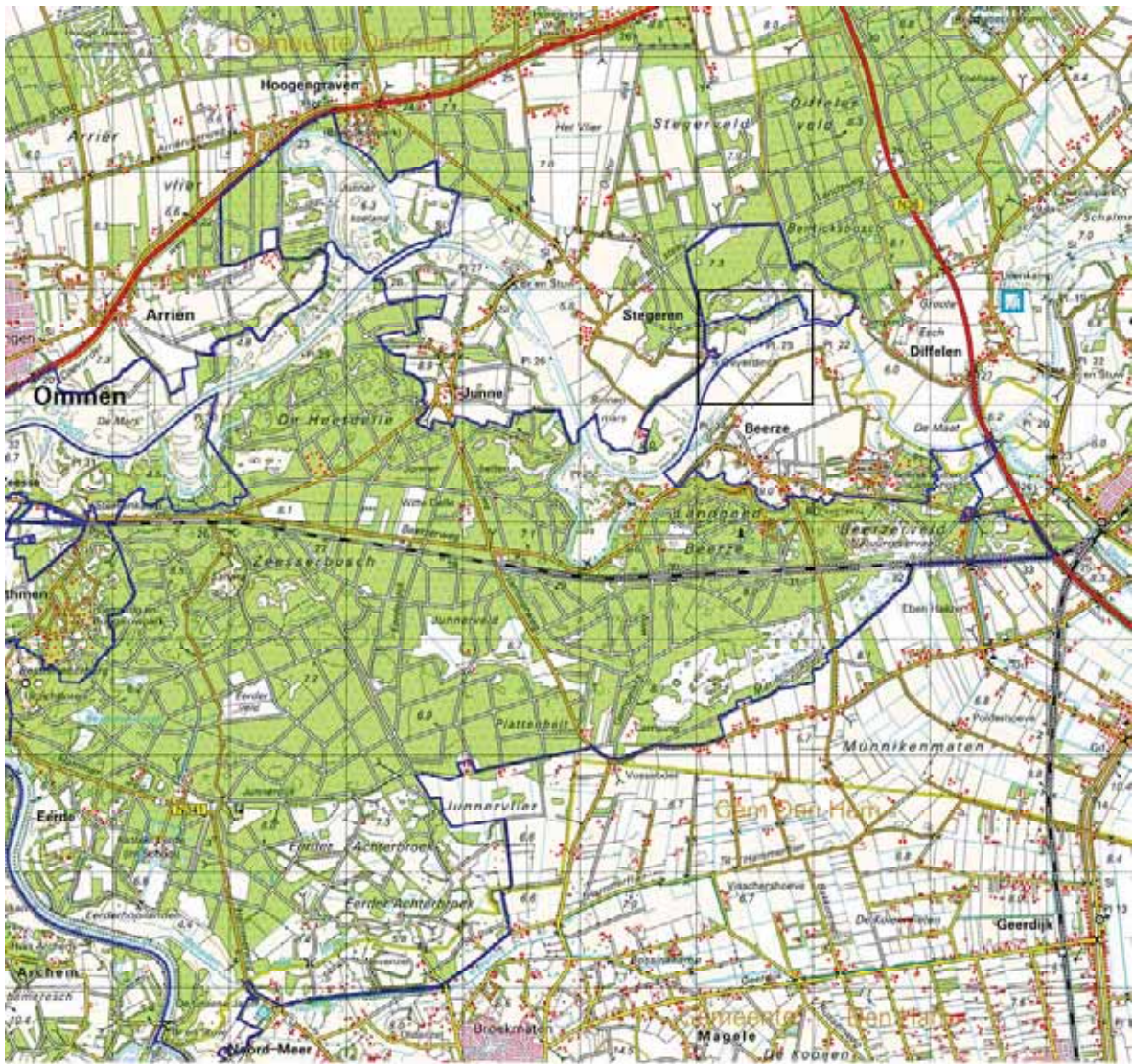

bittervoorn



<= 1998



1999 - 2004



2005 - 2007



2008 - 2010

KAART 21 Voorkomen binnen Gelderse Poort

Deelrapportage: augustus 2010

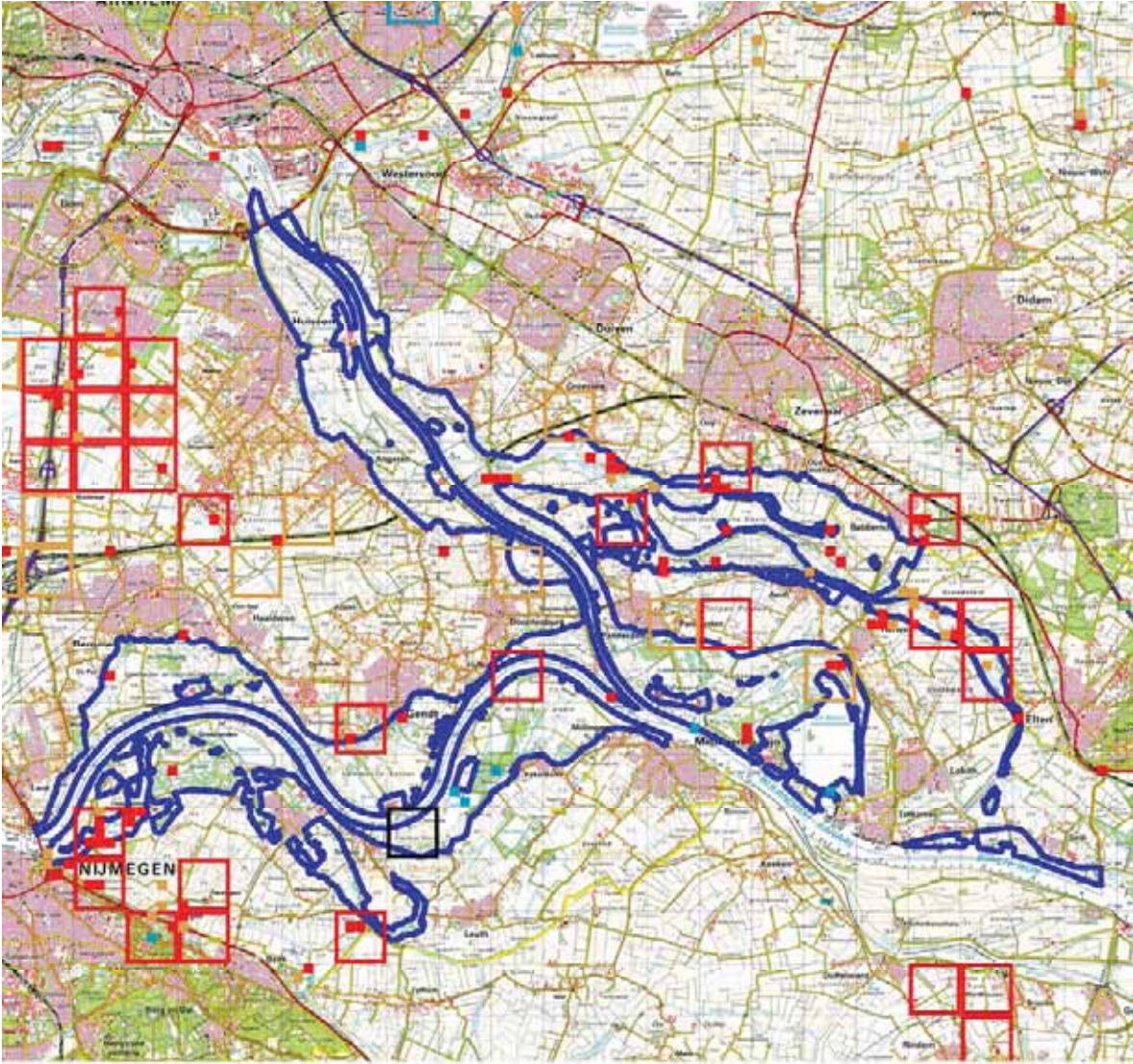

bittervoorn ■ <= 1998 ■ 1999 - 2004 ■ 2005 - 2007 ■ 2008 - 2010

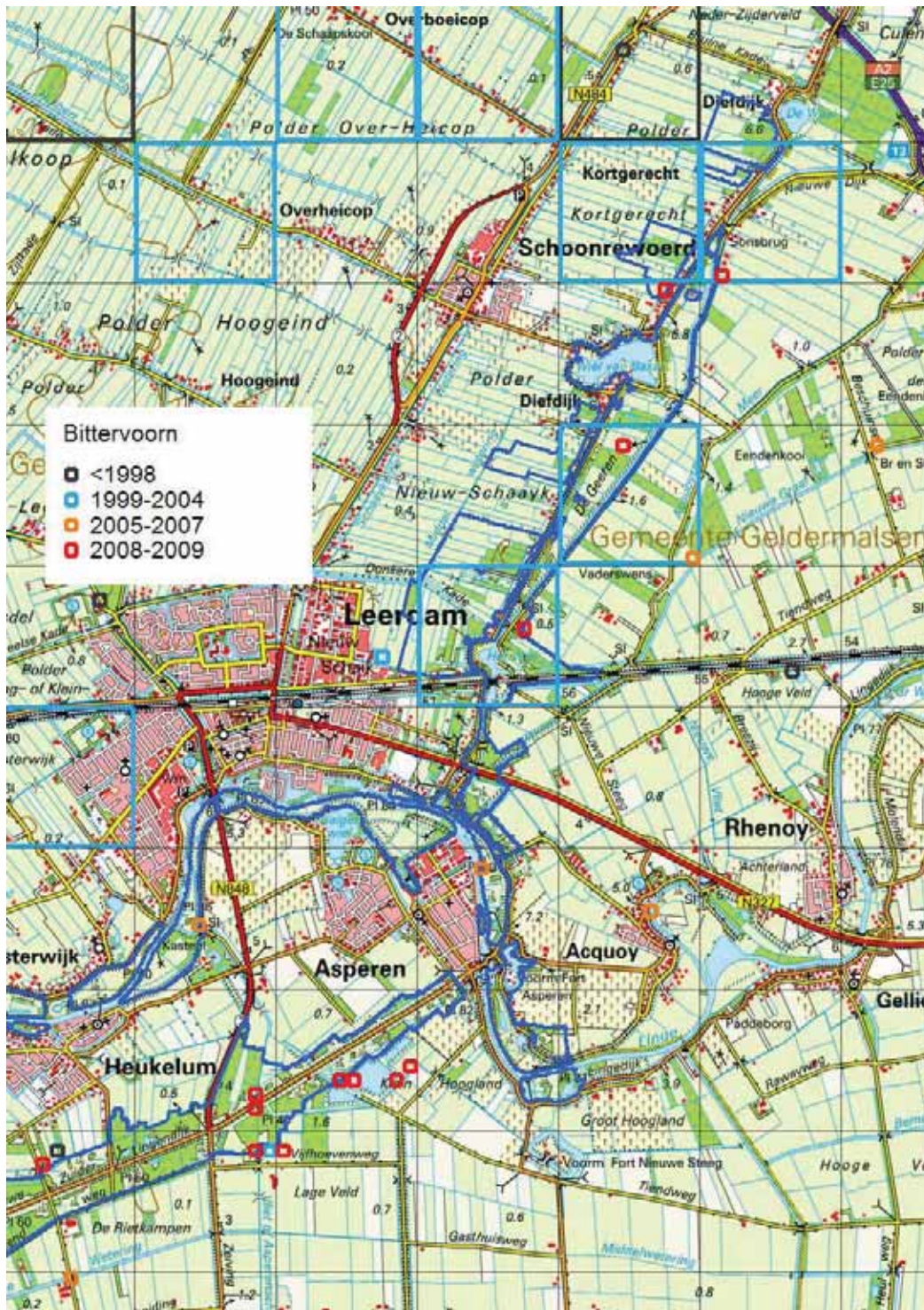

KAART 23 Voorkomen binnen Loevestein, Pompveld & Kornsche boezem

Deelrapportage: augustus 2010

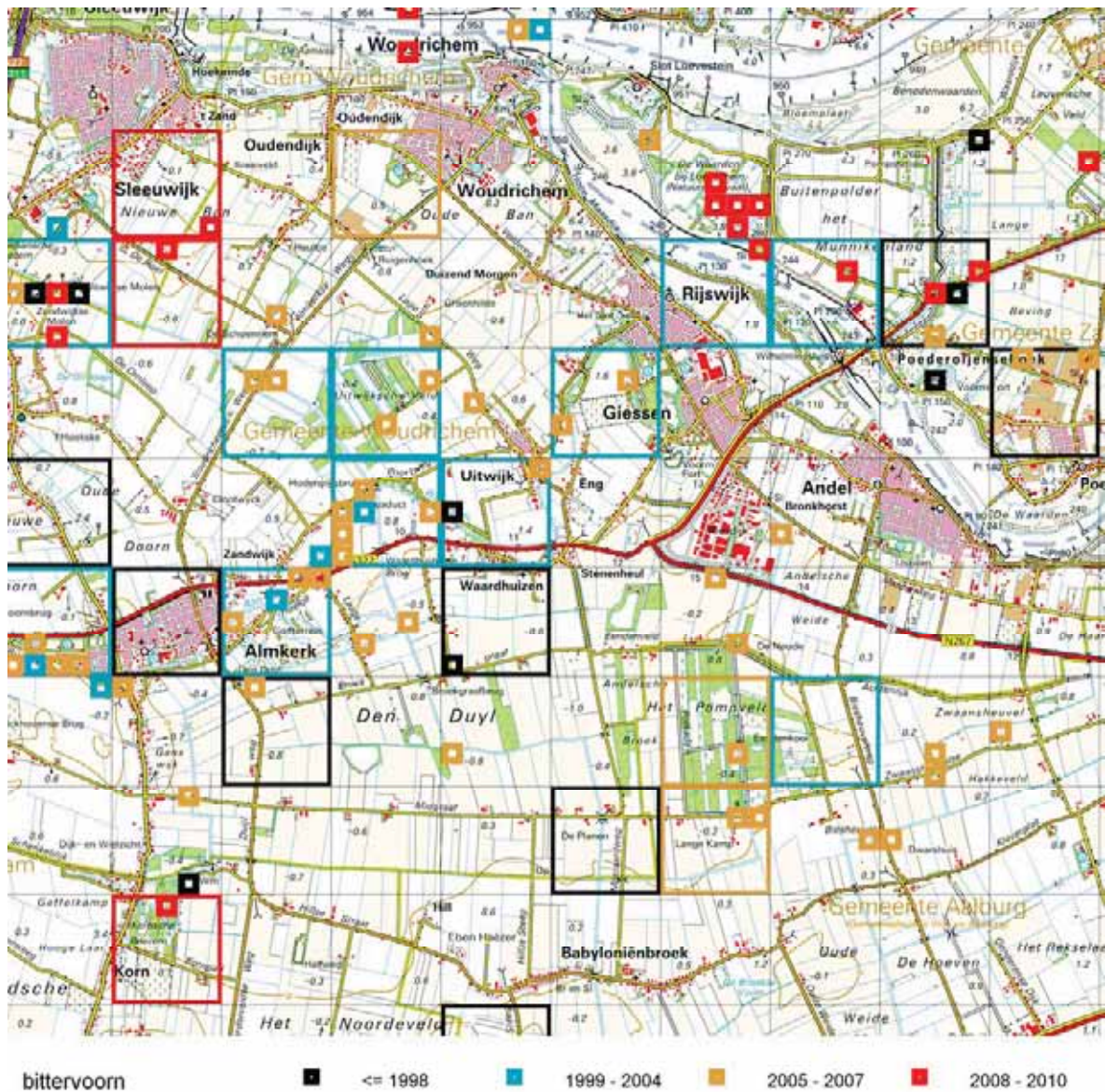

KAART 24 Voorkomen binnen Botshol

Deelrapportage: mei 2010

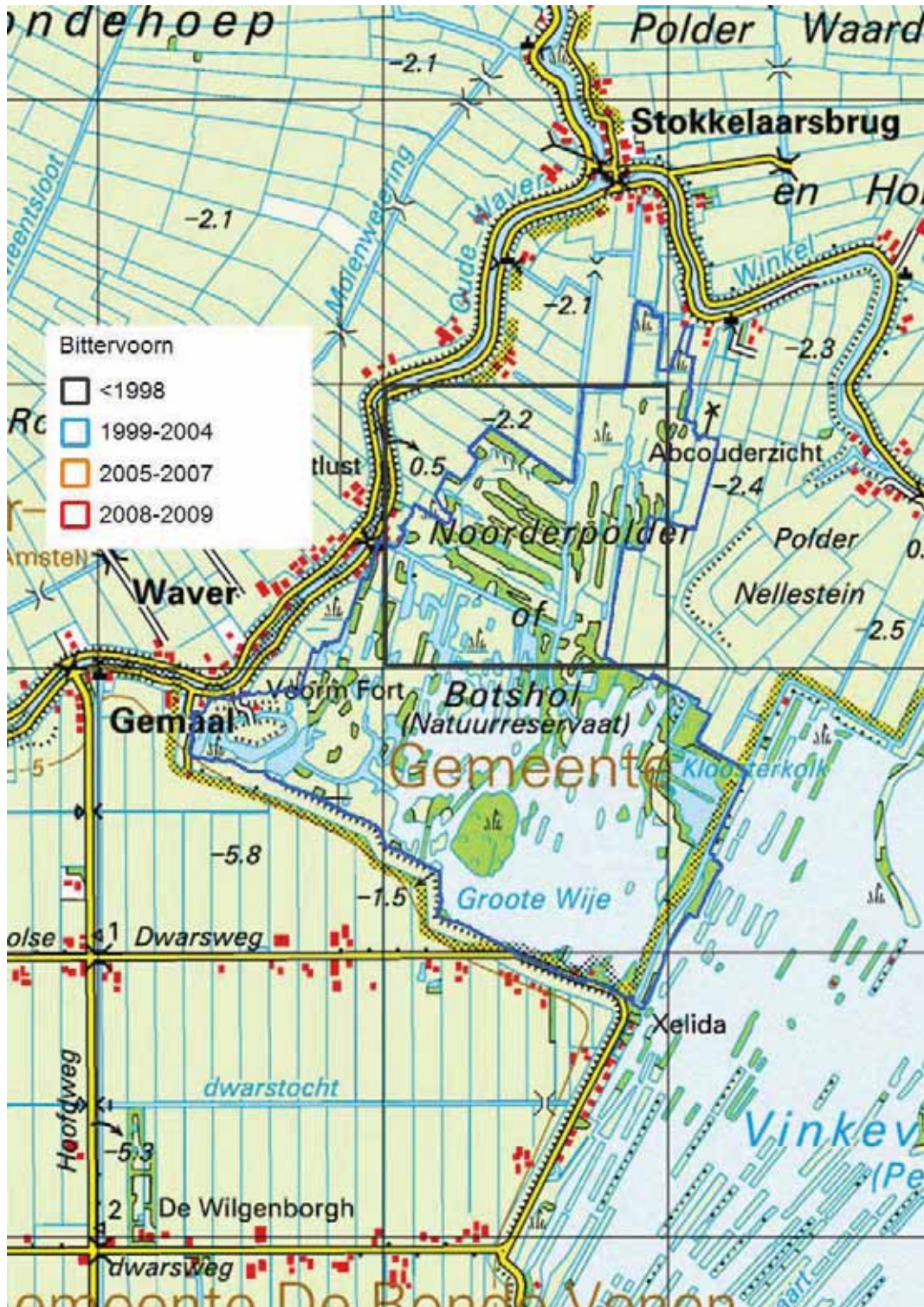

KAART 25 Voorkomen binnen Eilandspolder

Deelrapportage: augustus 2010

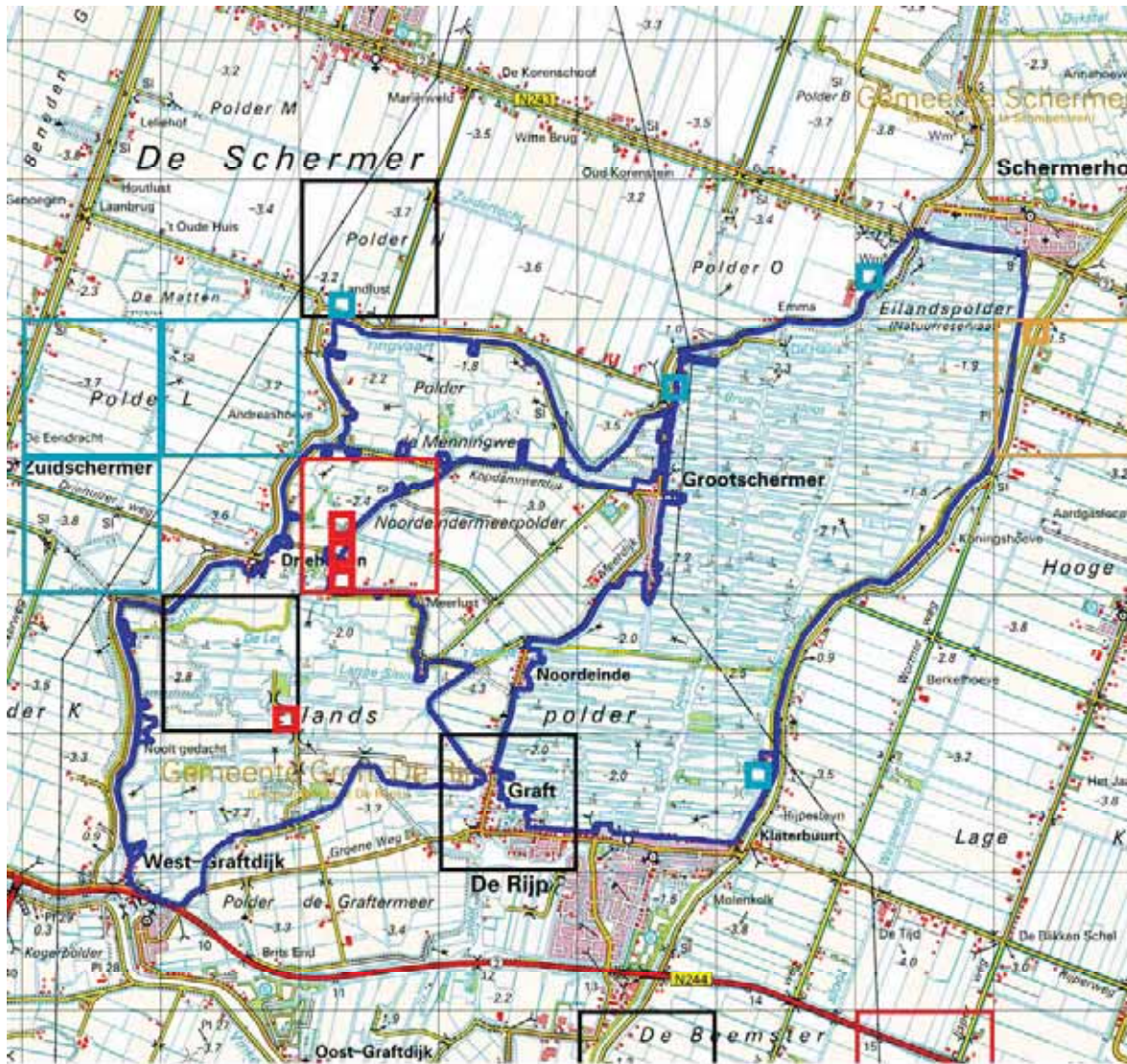

bittervoorn

■ <= 1998

■ 1999 - 2004

■ 2005 - 2007

■ 2008 - 2010

KAART 27 Voorkomen binnen Polder Westzaan

Deelrapportage: augustus 2010

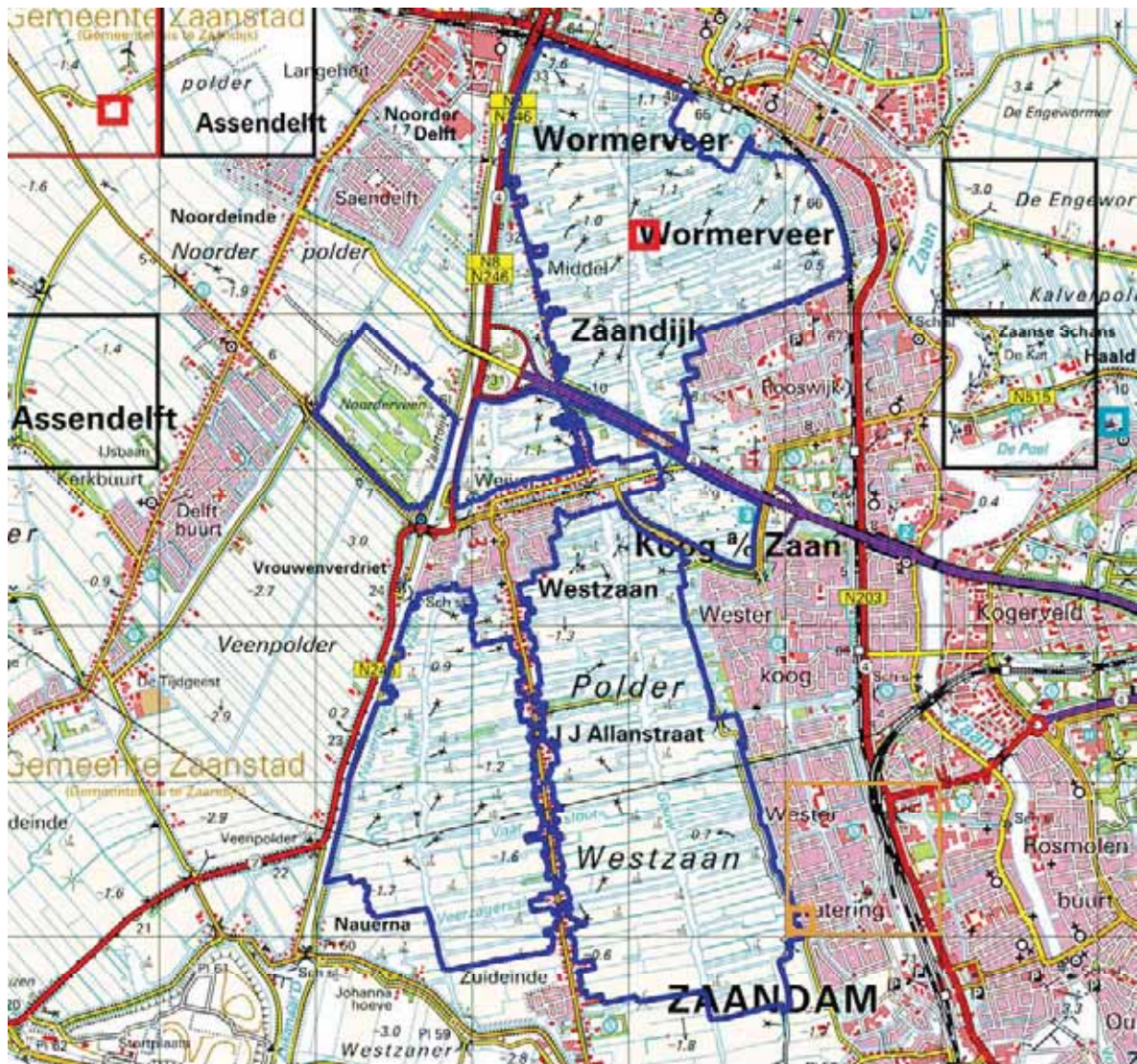

bittervoorn



<= 1998



1999 - 2004



2005 - 2007



2008 - 2010

KAART 28 Voorkomen binnen IJperveld, Varkensland, Oostzanerveld & Twiske

Deelrapportage: augustus 2010

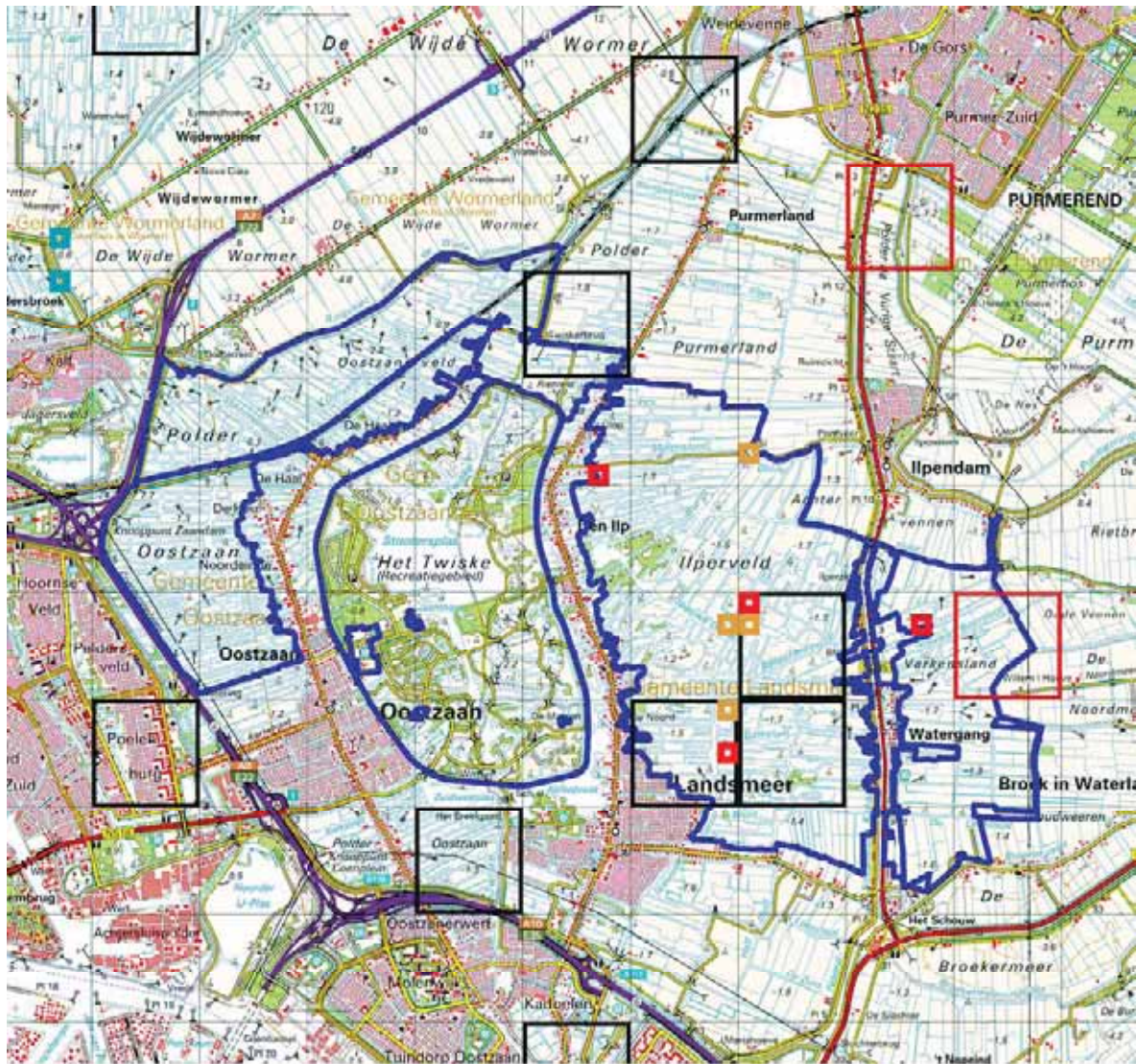

bittervoorn

■ ≤ 1998

■ 1999 - 2004

■ 2005 - 2007

■ 2008 - 2010

KAART 29 Voorkomen binnen Naardermeer

Deelrapportage: augustus 2010



bittervoom



<= 1998



1999 - 2004



2005 - 2007



2008 - 2010

KAART 30 Voorkomen binnen Oostelijke Vechtplassen

Deelrapportage: augustus 2010

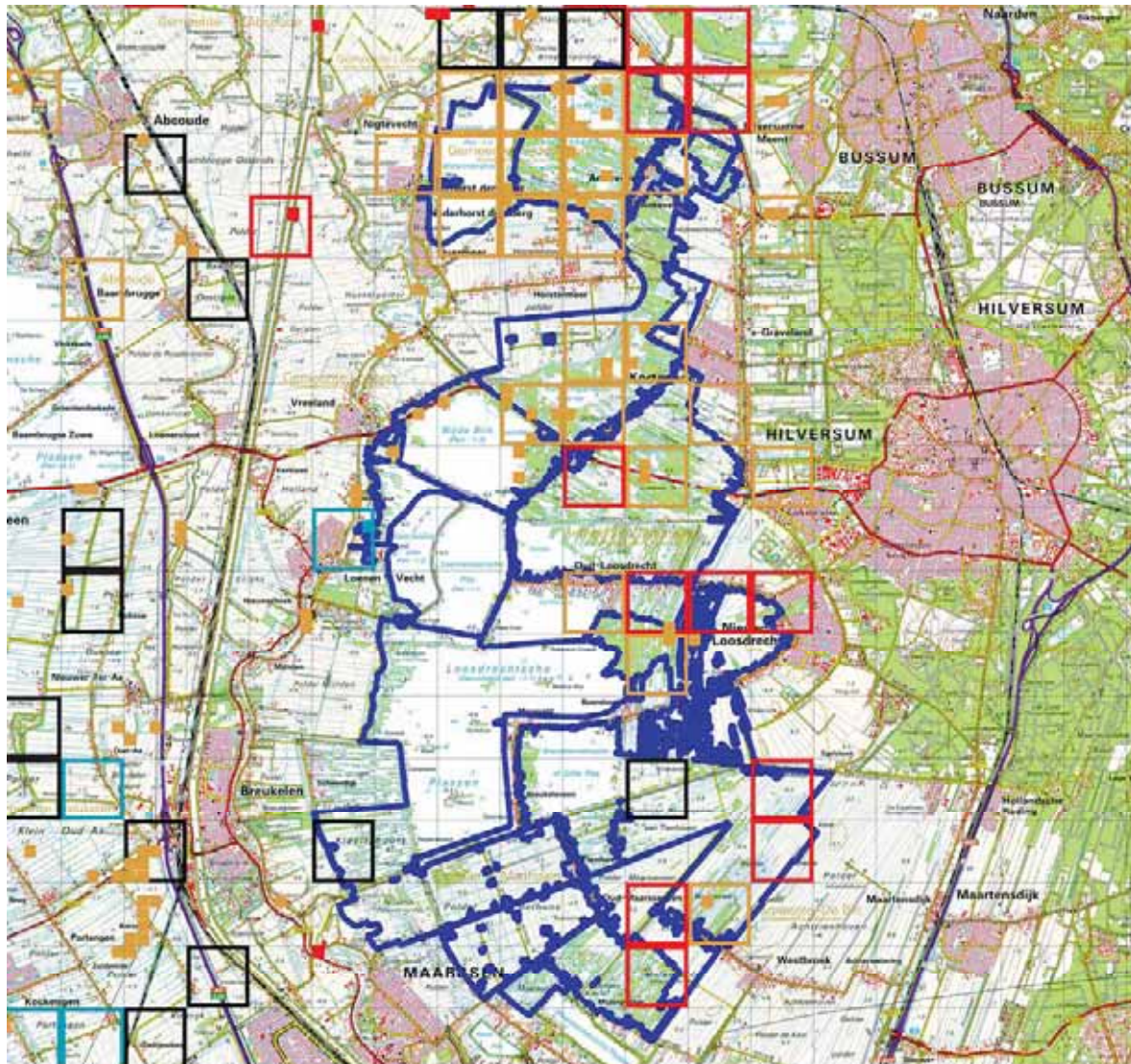

bittervoorn ■ <= 1998 ■ 1999 - 2004 ■ 2005 - 2007 ■ 2008 - 2010

KAART 31 Voorkomen binnen Nieuwkoopse Plassen & De Haeck

Deelrapportage: augustus 2010

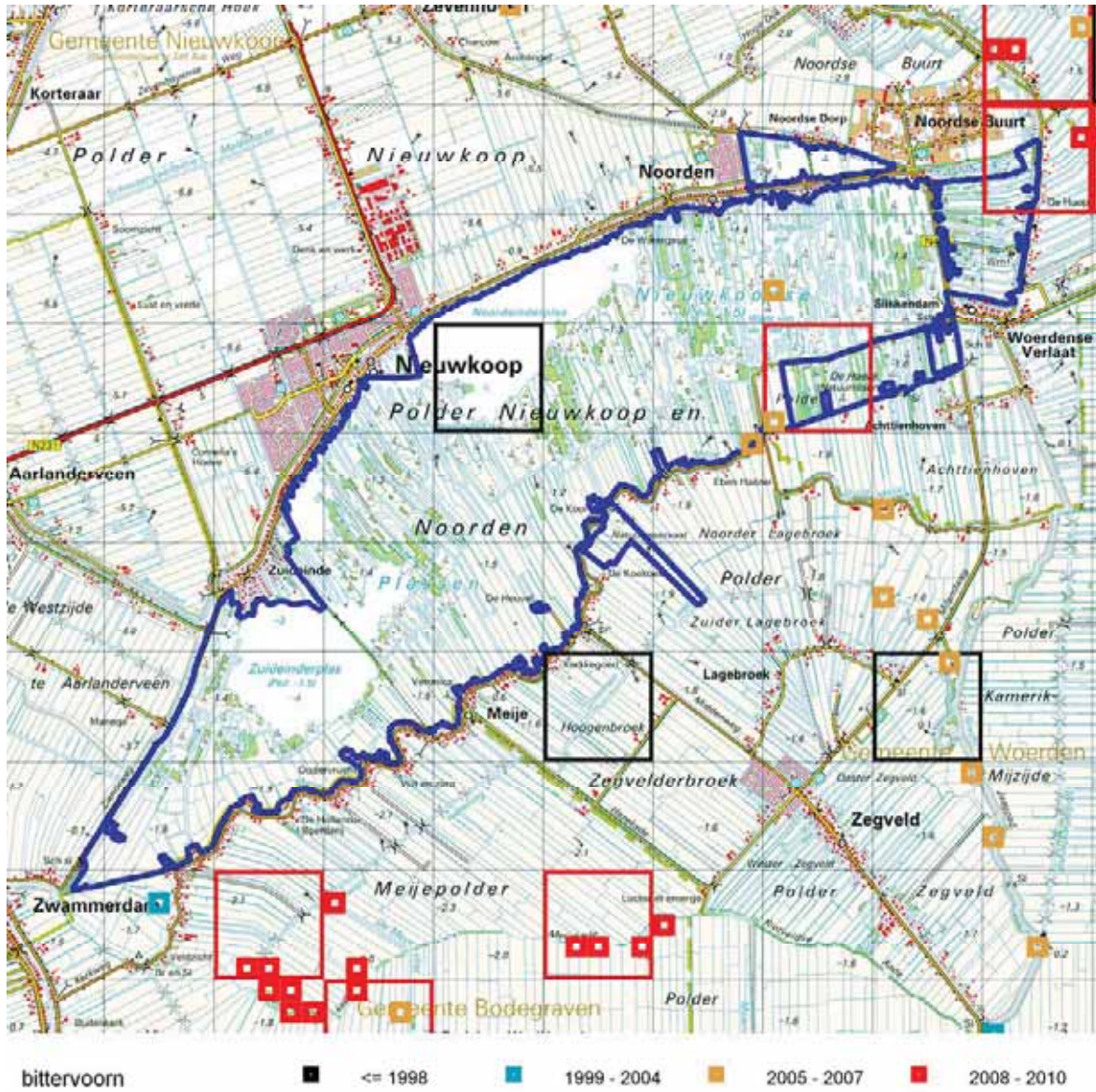

KAART 33 Voorkomen binnen Zouweboezem

Deelrapportage: augustus 2010

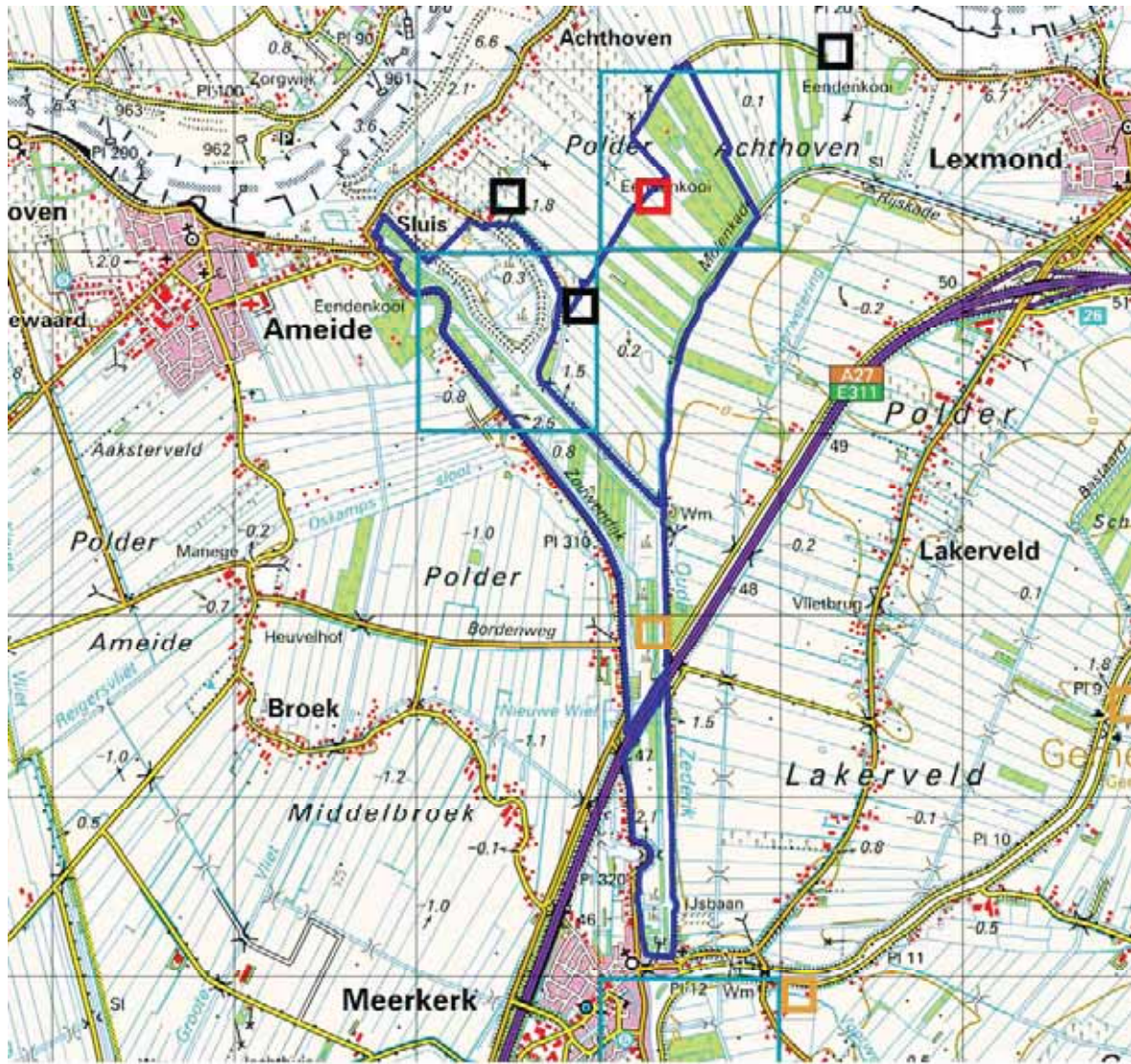

bittervoorn



<= 1998



1999 - 2004



2005 - 2007



2008 - 2010

KAART 35 Voorkomen binnen Biesbosch

Deelrapportage: augustus 2010

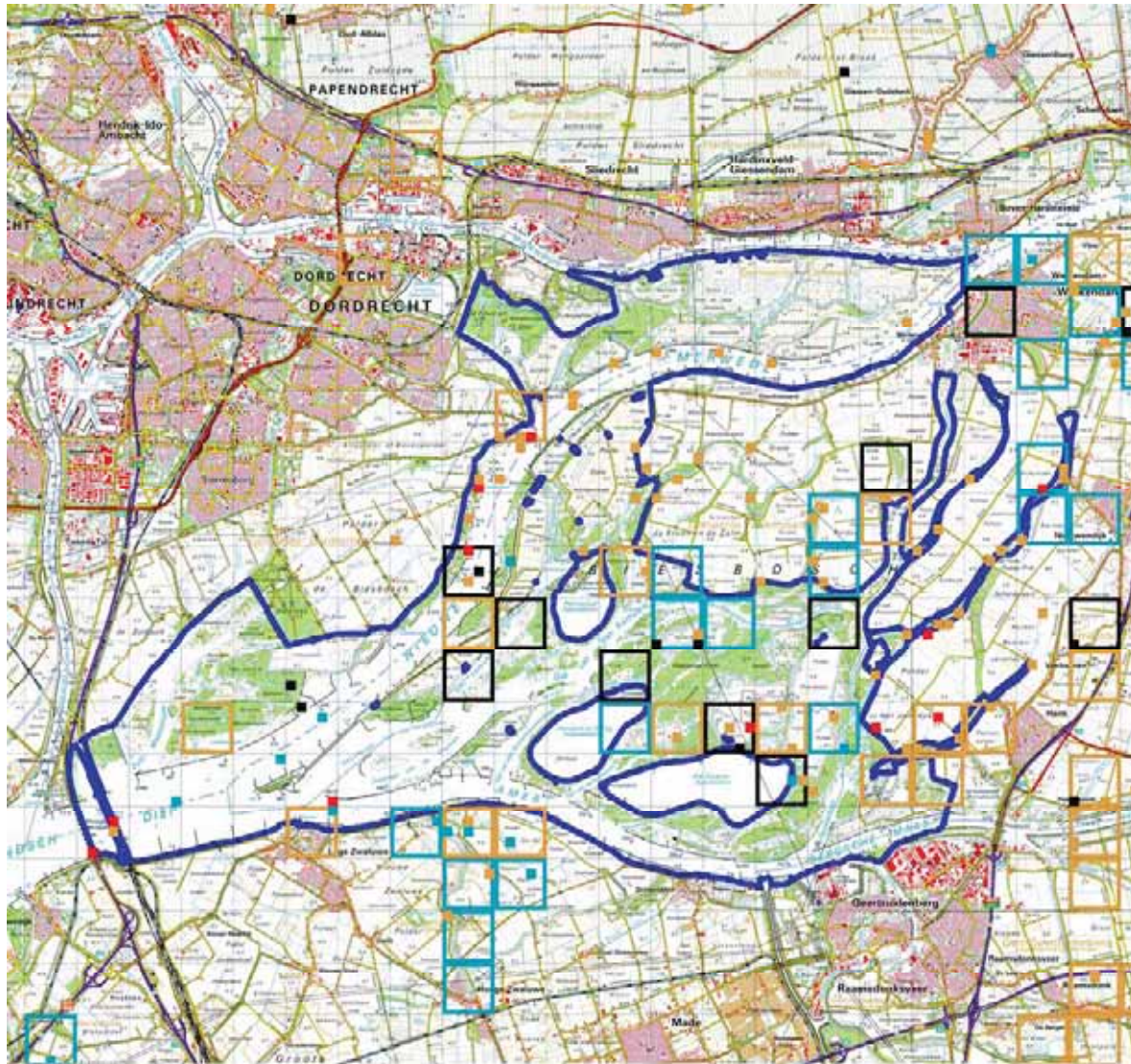

bittervoorn ■ <= 1998 ■ 1999 - 2004 ■ 2005 - 2007 ■ 2008 - 2010

KAART 36 Voorkomen binnen Leenderbos, Groote Heide & De Plateaux

Deelrapportage: april 2009

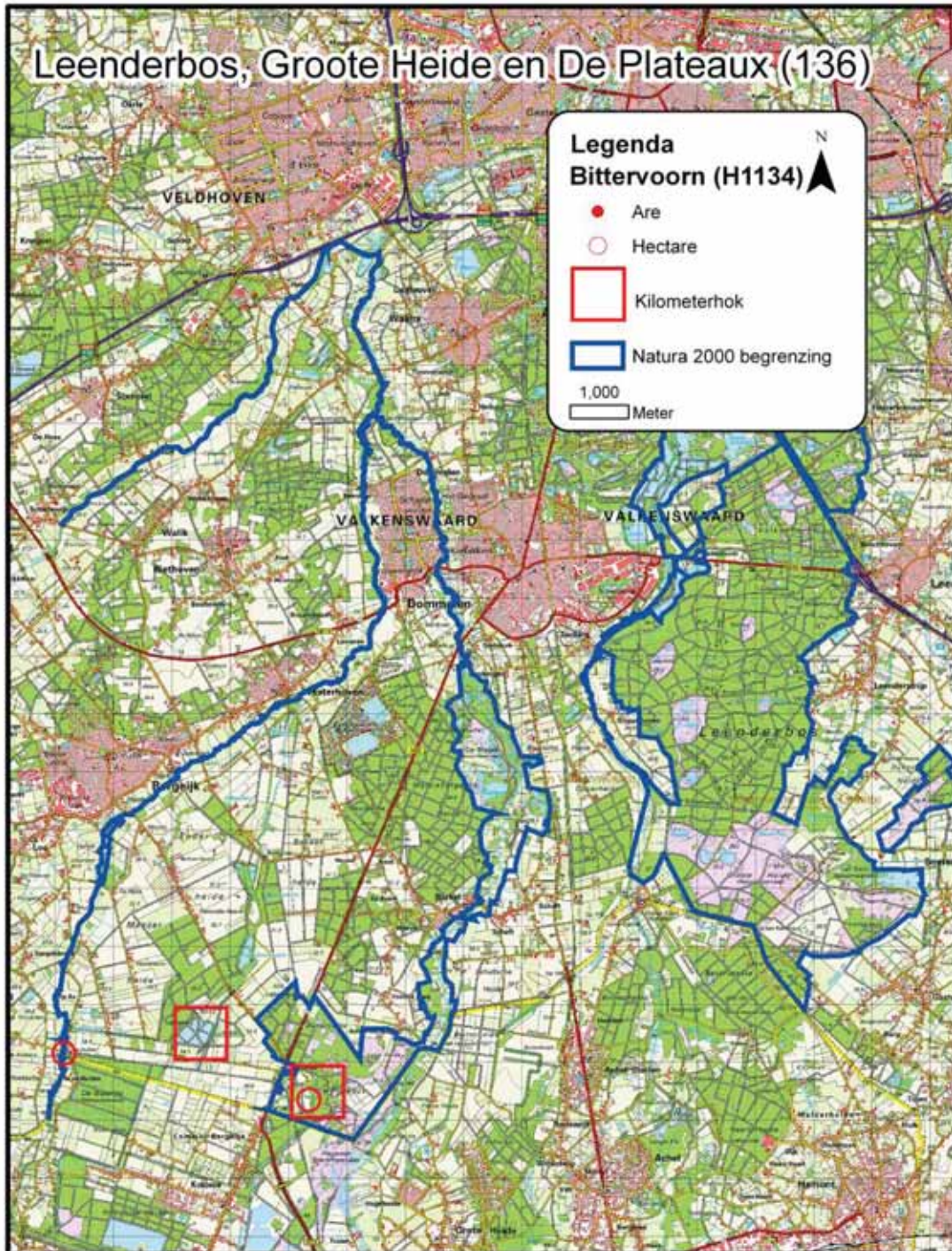

KAART 37 Voorkomen binnen Roerdal

Deelrapportage: augustus 2010

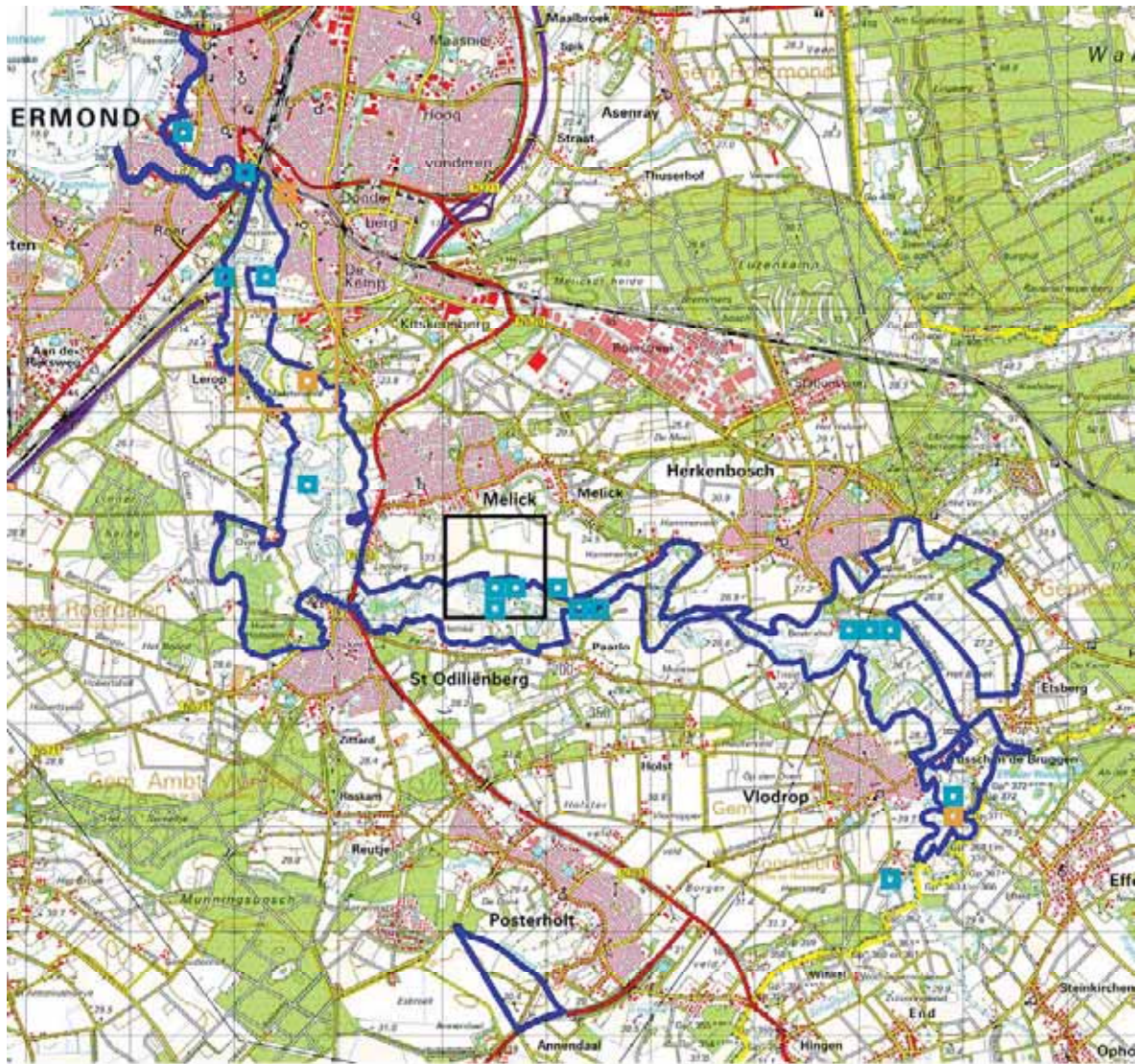

bittervoorn ■ ≤ 1998 ■ 1999 - 2004 ■ 2005 - 2007 ■ 2008 - 2010

GROTE MODDERKRUIPER

KAART 38 Voorkomen binnen Alde Feanen

Deelrapportage: maart 2011



grote modderkruiper <= 1998 1999 - 2004 2005 - 2007 2008 - 2010

KAART 39 Voorkomen binnen Van Oordt's Mersken

Deelrapportage: december 2010

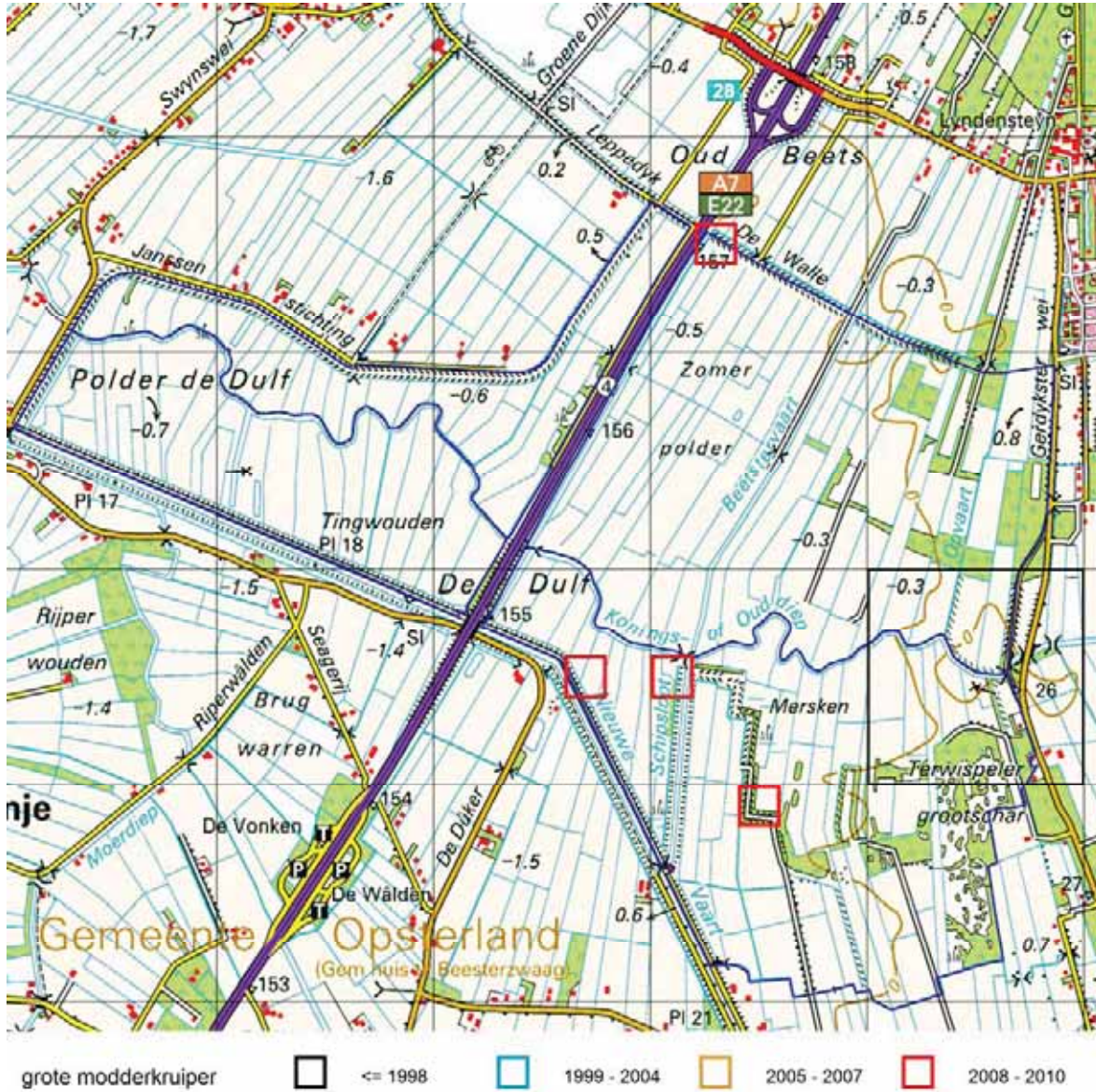

KAART 40 Voorkomen binnen Wijnjeterper Schar

Deelrapportage: april 2009

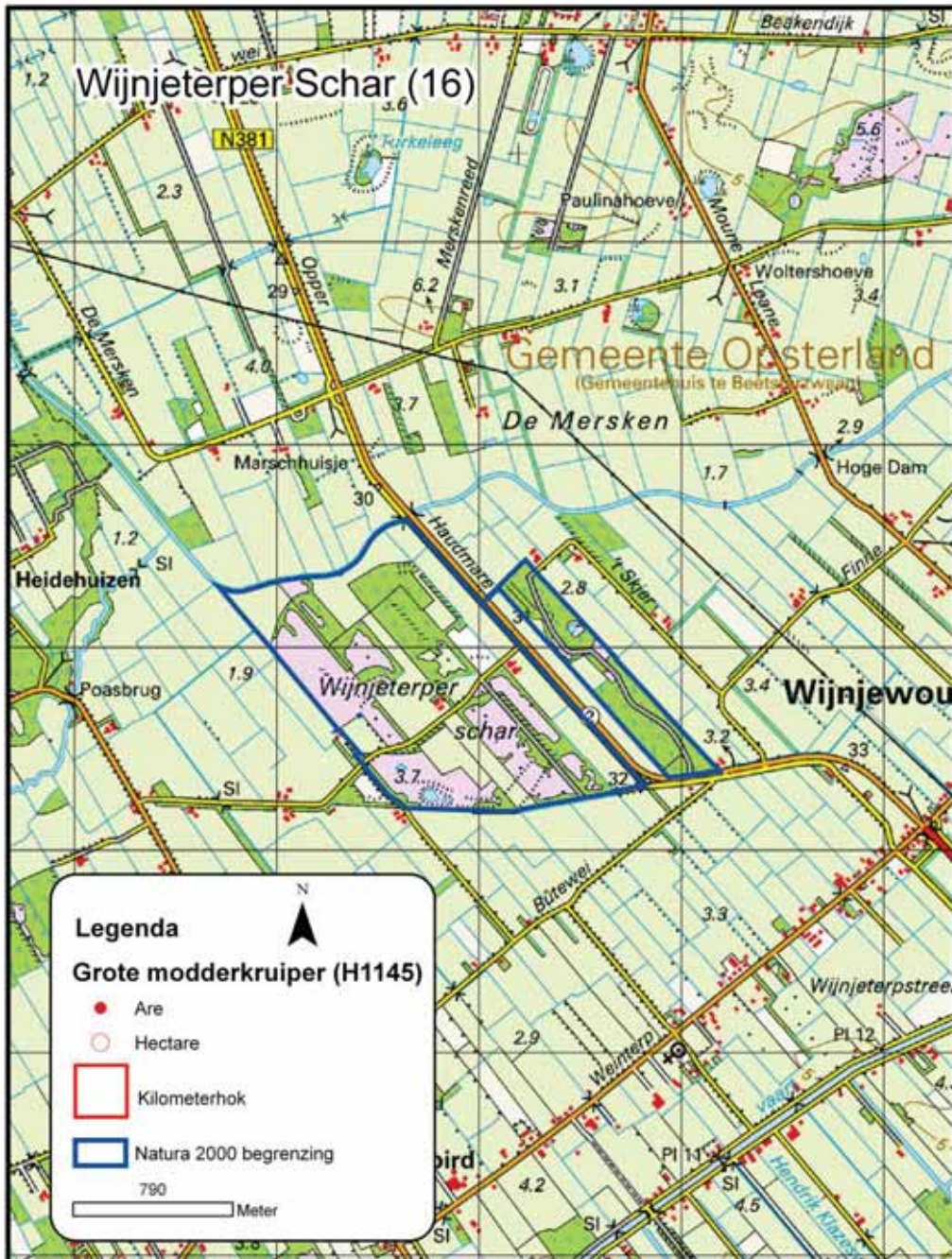

KAART 41 Voorkomen binnen Zuidlaardermeergebied

Deelrapportage: maart 2011

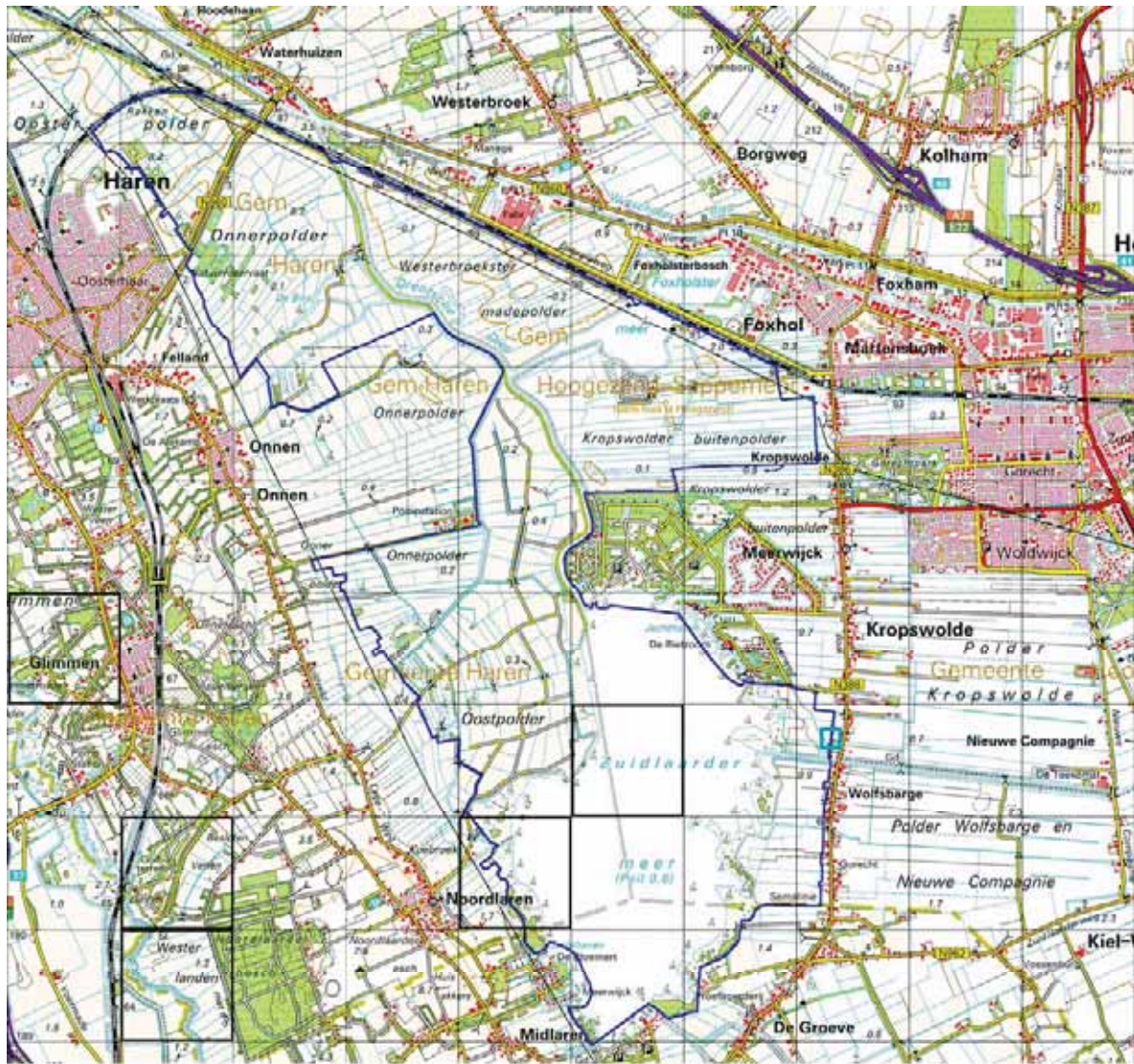

KAART 42 Voorkomen binnen Drentse Aa gebied

Deelrapportage: december 2010





grote modderkruiper



<= 1998



1999 - 2004



2005 - 2007



2008 - 2010

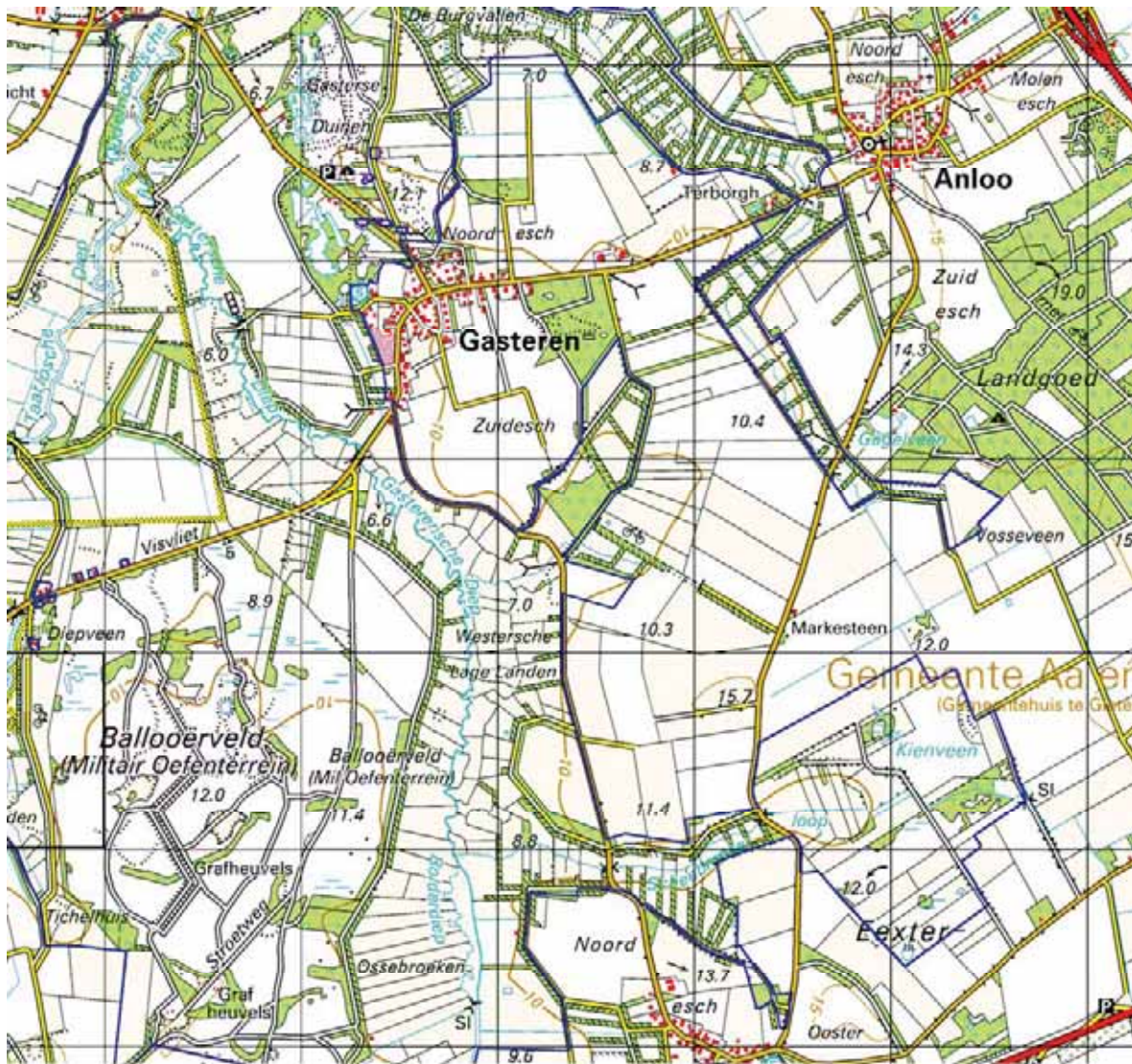

grote modderkruiper



<= 1998



1999 - 2004



2005 - 2007



2008 - 2010



grote modderkruiper



<= 1998



1999 - 2004



2005 - 2007



2008 - 2010

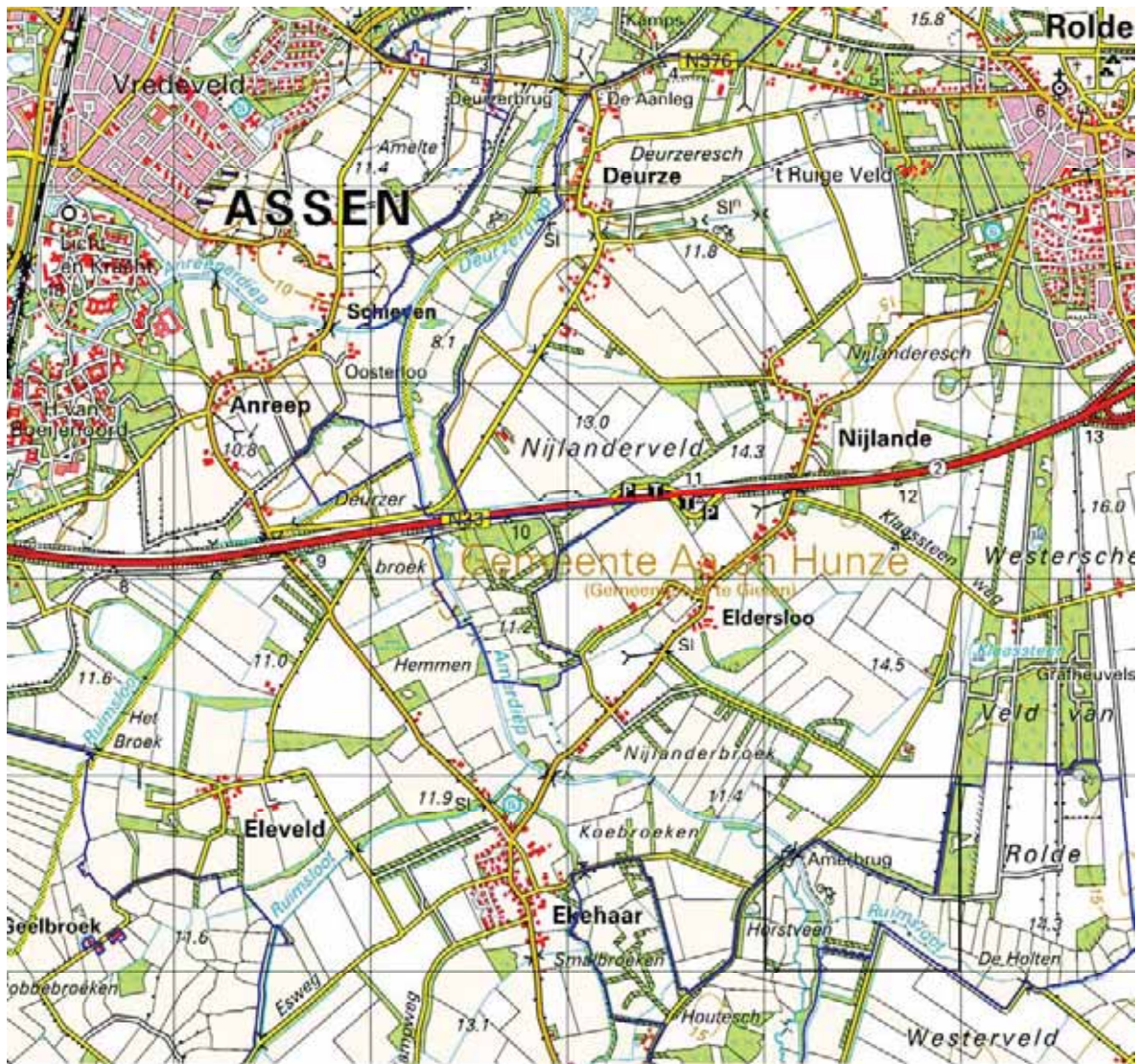

grote modderkruiper



<= 1998



1999 - 2004



2005 - 2007



2008 - 2010



grote modderkruiper ◻ ≤ 1998 ◻ 1999 - 2004 ◻ 2005 - 2007 ◻ 2008 - 2010



grote modderkruiper



<= 1998



1999 - 2004



2005 - 2007



2008 - 2010

KAART 43 Voorkomen binnen Weerribben

Deelrapportage: maart 2011

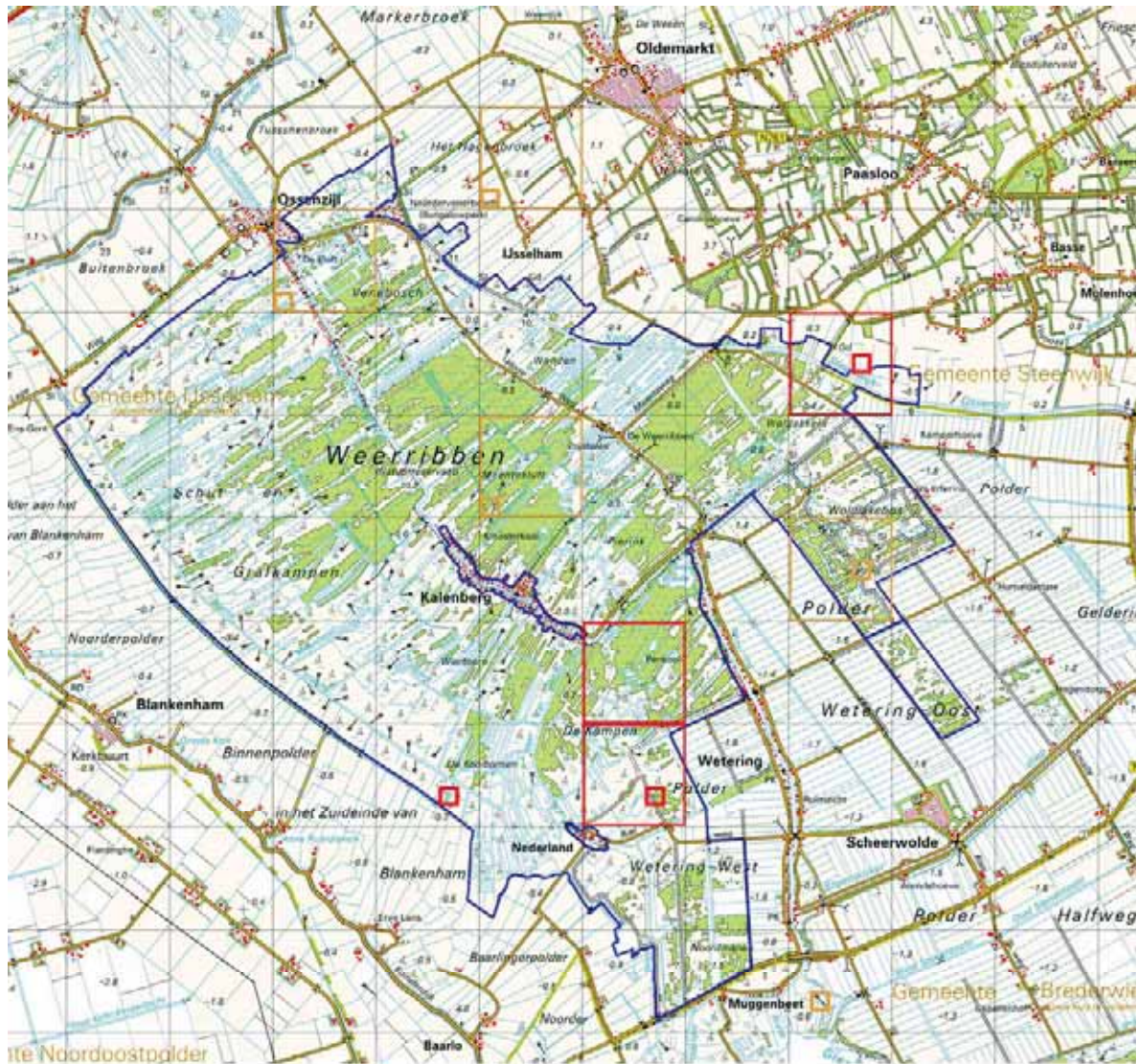

grote modderkruiper

▣ ≤ 1998

▣ 1999 - 2004

▣ 2005 - 2007

▣ 2008 - 2010

KAART 44 Voorkomen binnen Wieden

Deelrapportage: maart 2011

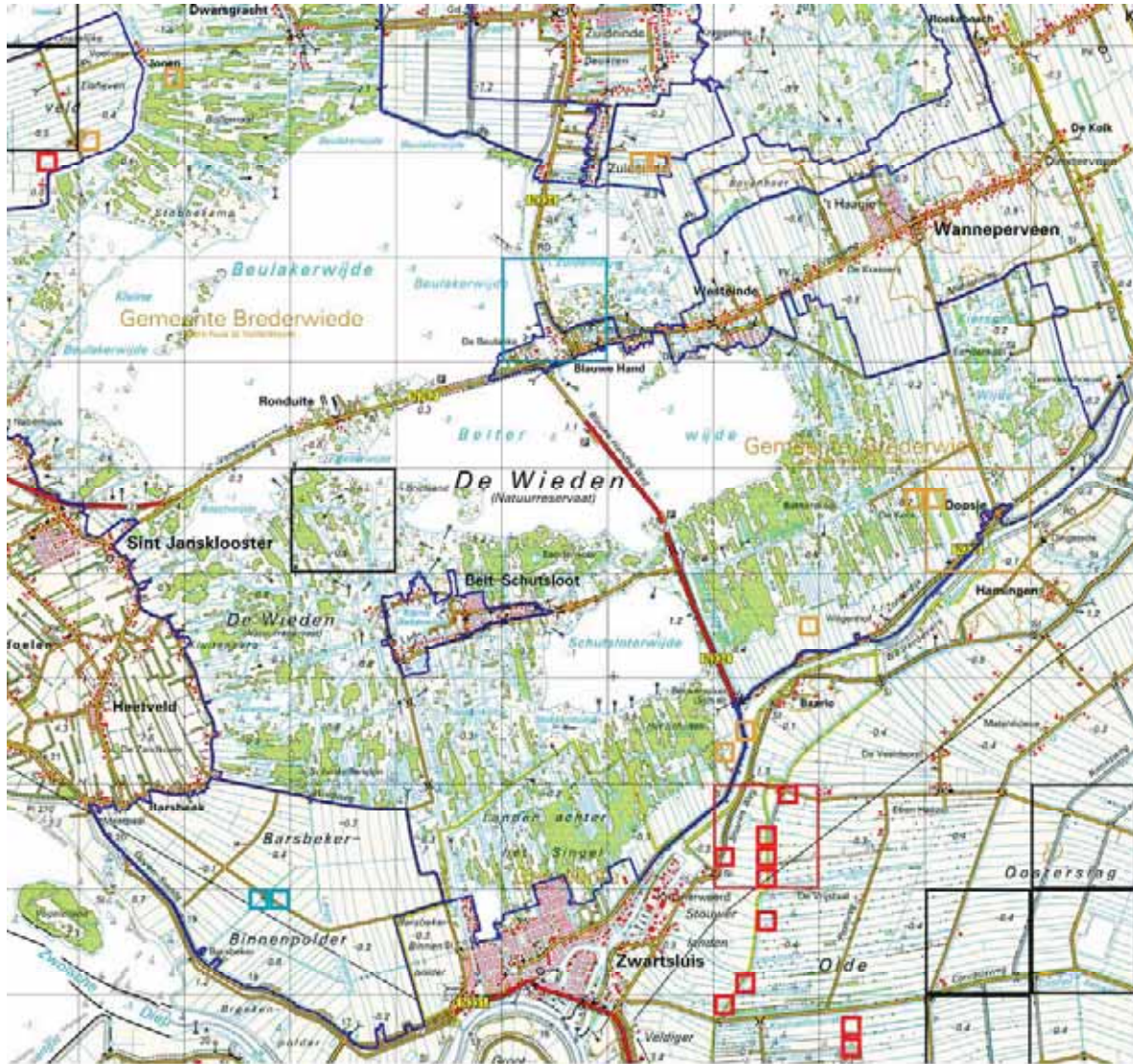



grote modderkruiper



<= 1998



1999 - 2004



2005 - 2007



2008 - 2010

KAART 45 Voorkomen binnen Olde Maten & Veerslootlanden

Deelrapportage: augustus 2010

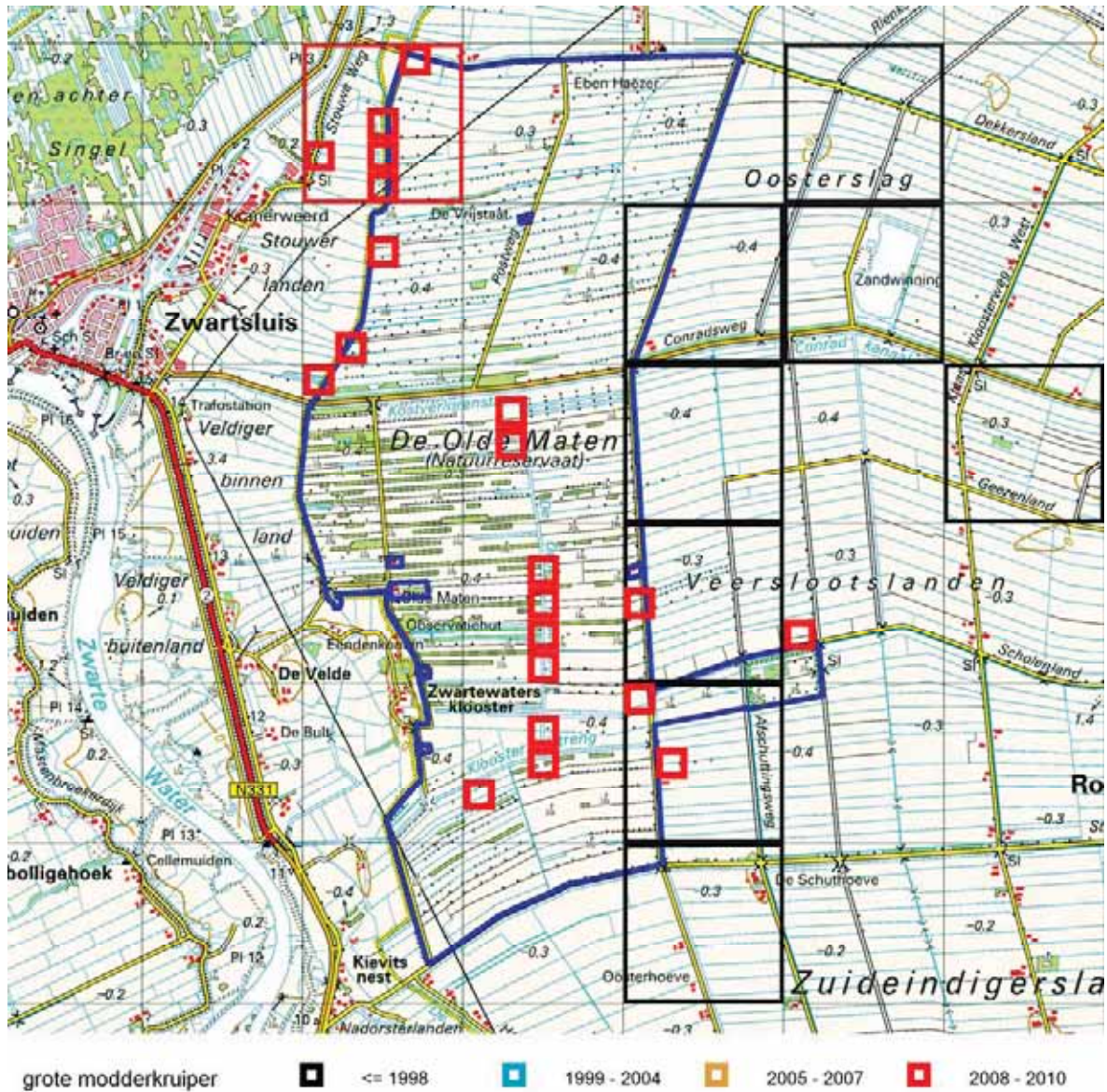

KAART 46 Voorkomen binnen Uiterwaarden IJssel

Deelrapportage: augustus 2010



grote modderkruiper

□ ≤ 1998 □ 1999 - 2004 □ 2005 - 2007 □ 2008 - 2010

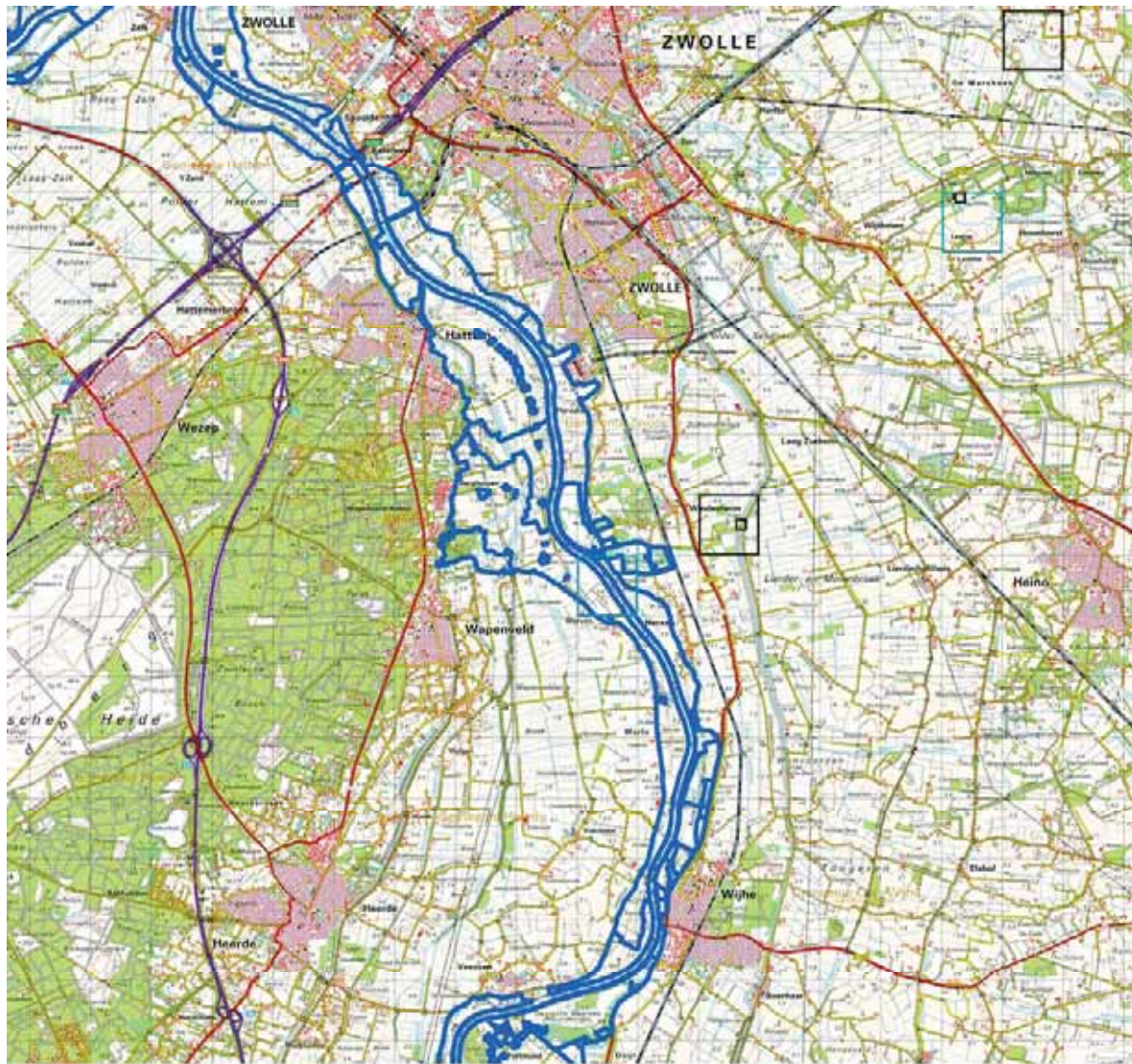

grote modderkruiper





grote modderkruiper

□ ≤ 1998 □ 1999 - 2004 □ 2005 - 2007 □ 2008 - 2010

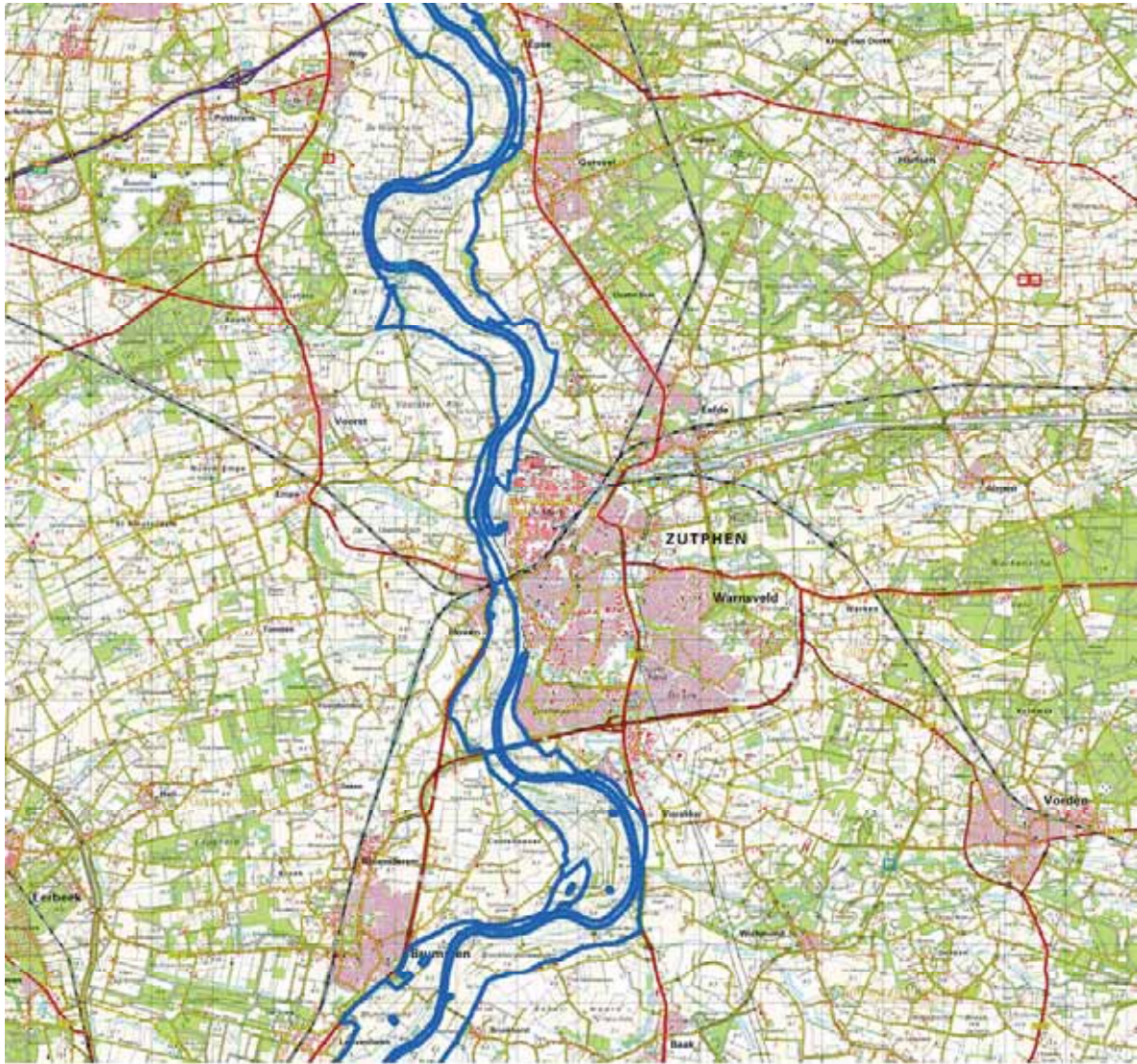

grote modderkruiper

□ ≤ 1998 □ 1999 - 2004 □ 2005 - 2007 □ 2008 - 2010

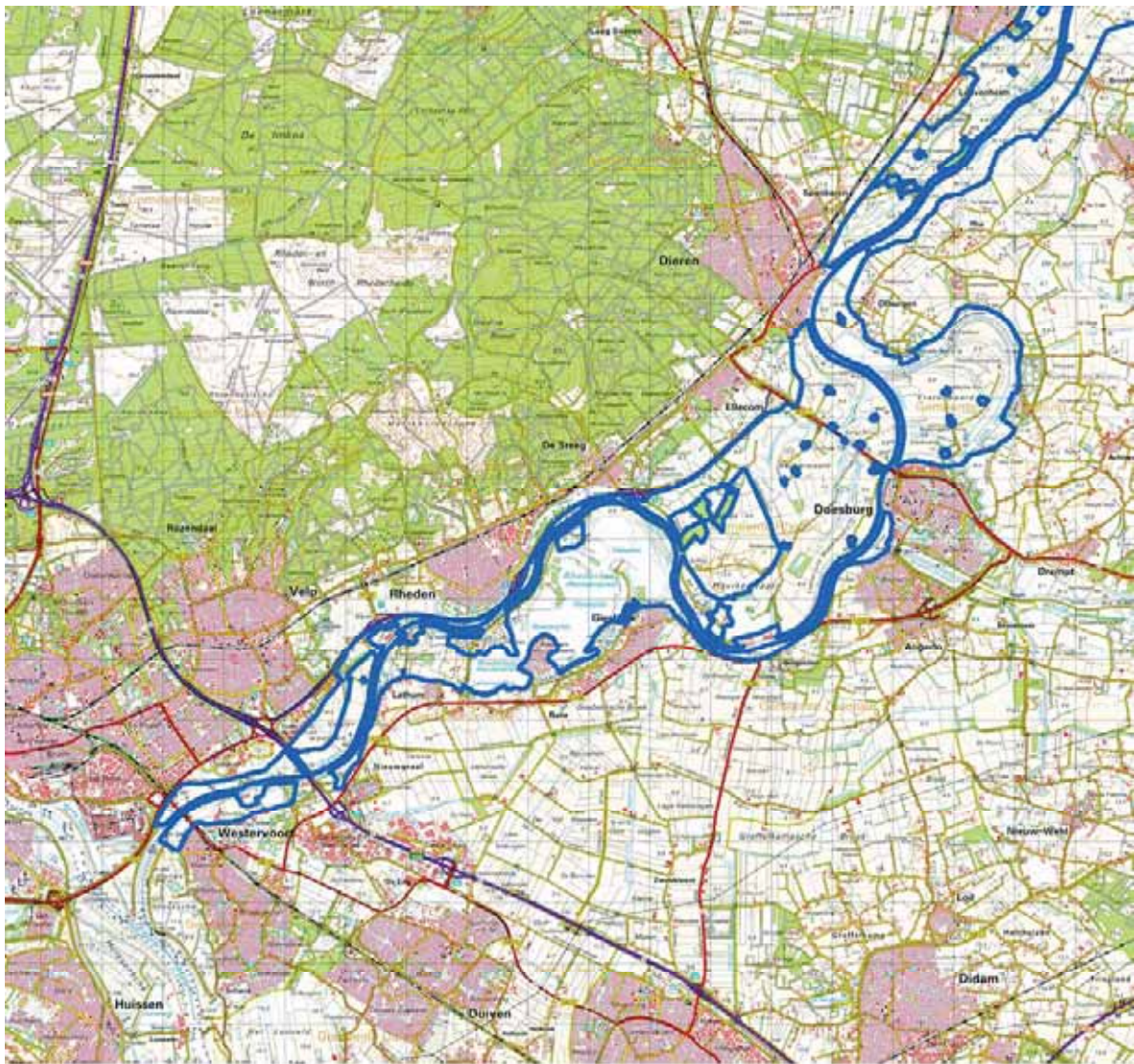

grote modderkruiper

<= 1998
 1999 - 2004
 2005 - 2007
 2008 - 2010

KAART 47 Voorkomen binnen Vecht en Beneden-Reggegebied

Deelrapportage: december 2010

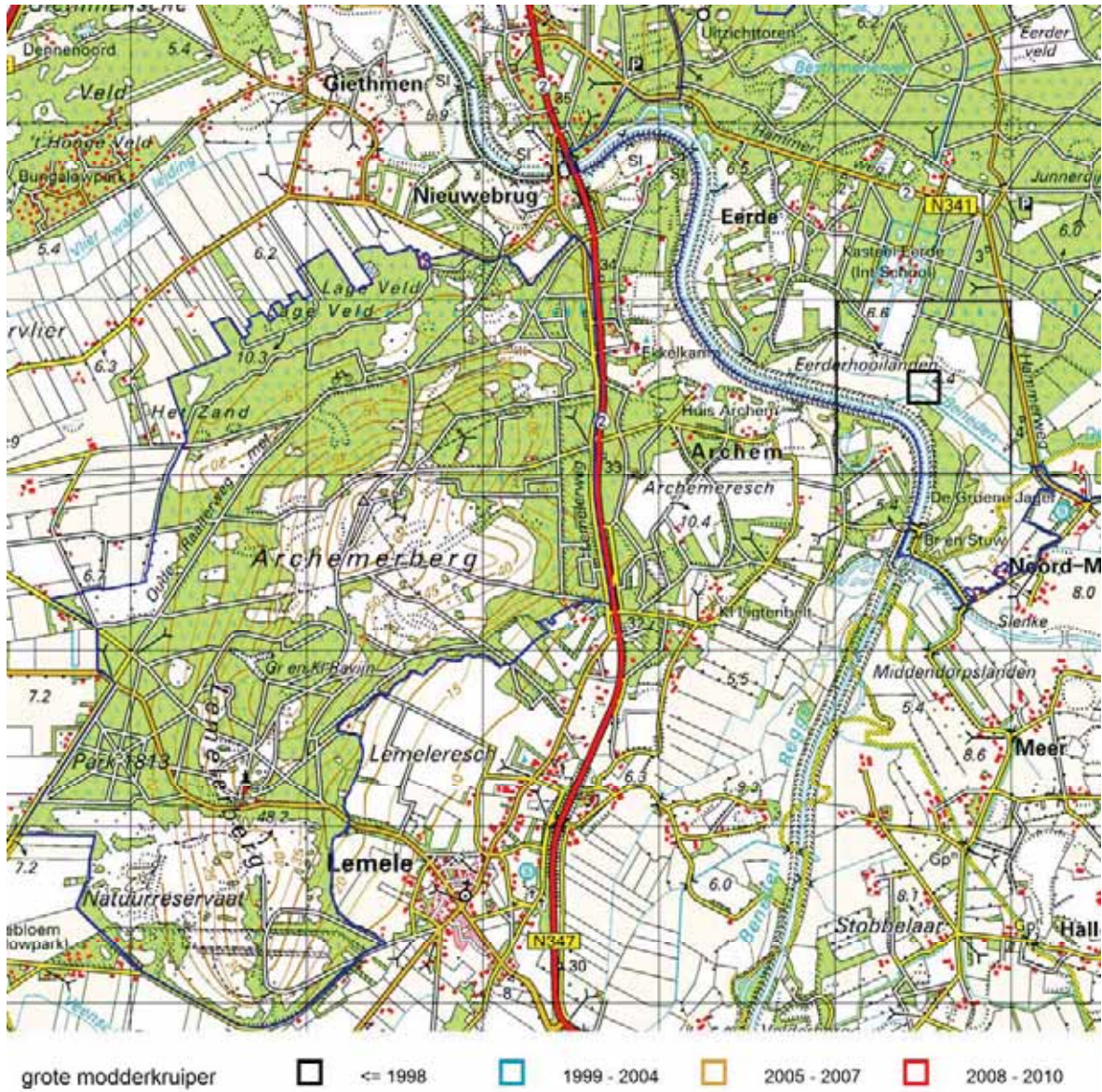

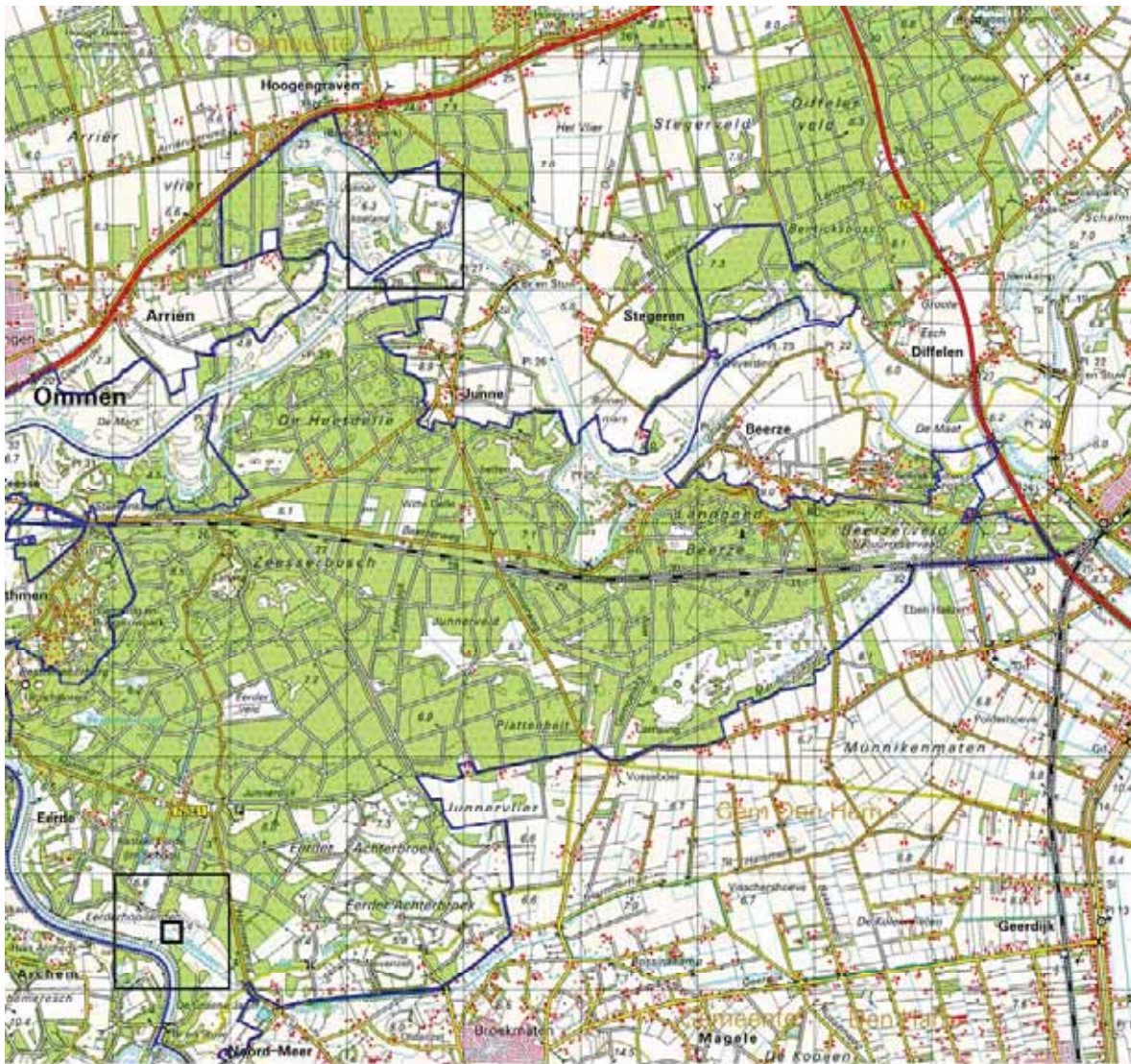

grote modderkruiper



<= 1998



1999 - 2004



2005 - 2007



2008 - 2010

KAART 48 Voorkomen binnen Uiterwaarden Zwarte water en Vecht

Deelrapportage: mei 2010

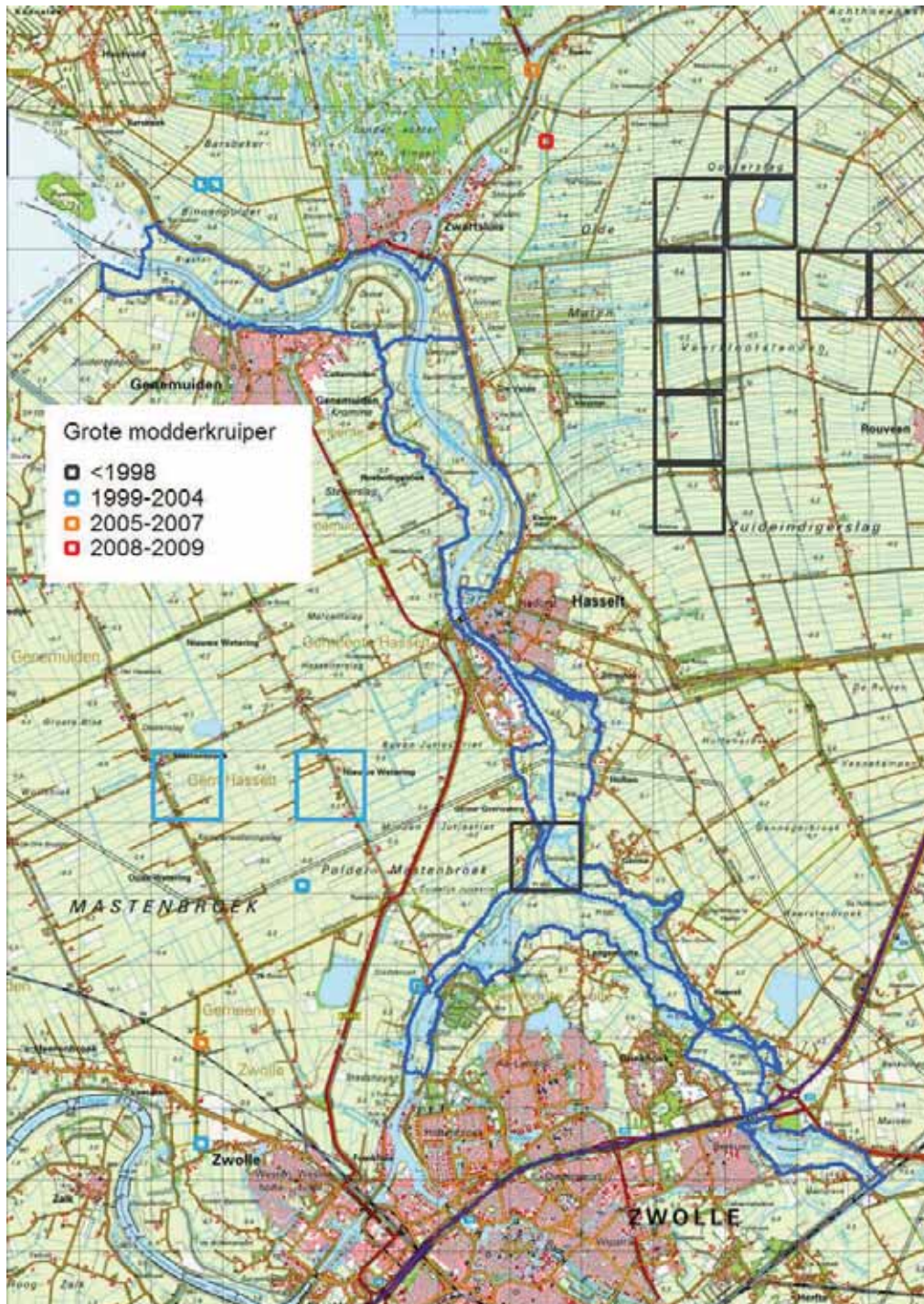

KAART 49 Voorkomen binnen Buurserzand & Haaksbergerveen

Deelrapportage : september 2010

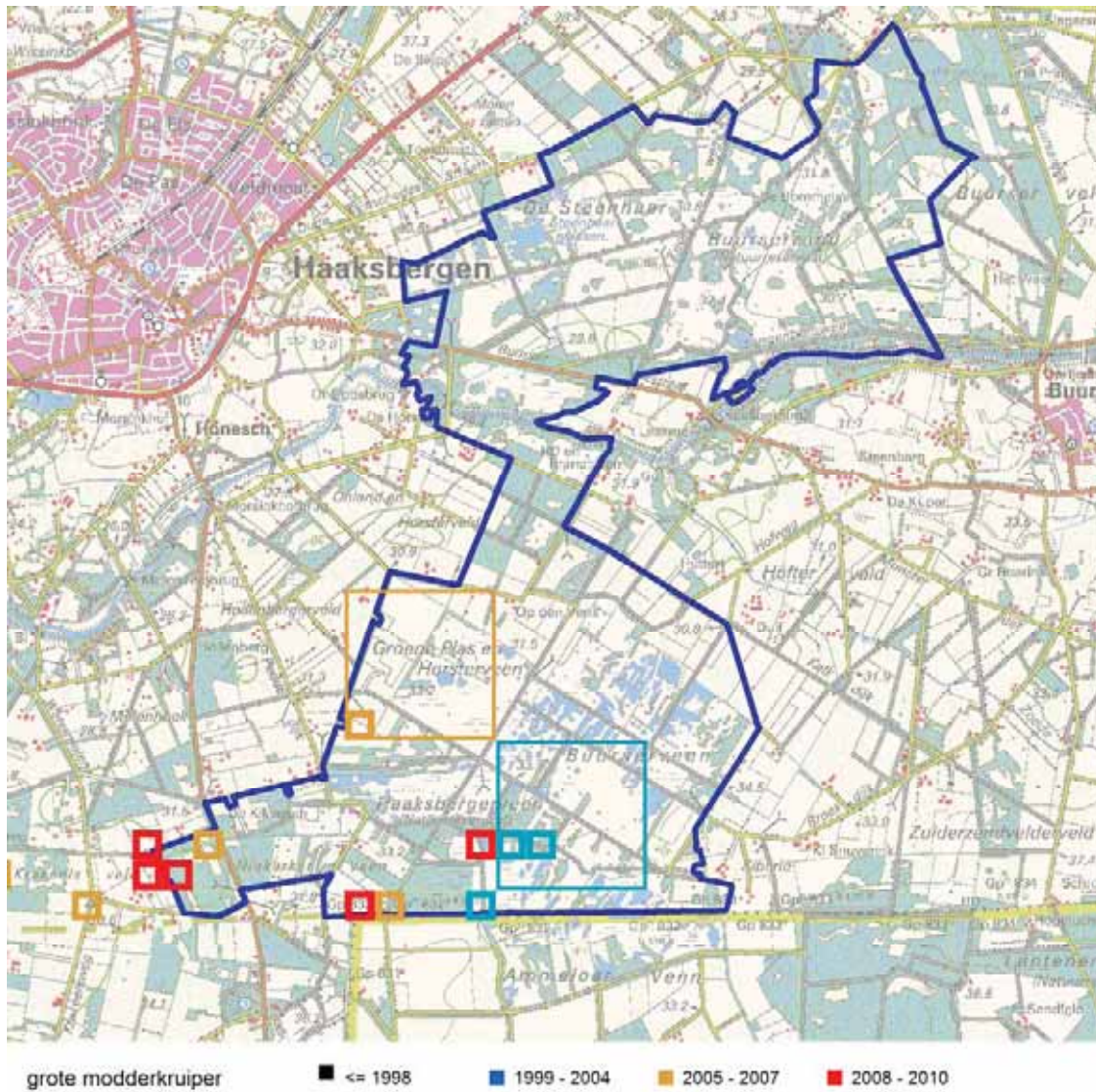

KAART 50 Voorkomen binnen Uiterwaarden Neder-Rijn

Deelrapportage April 2011 (update van Augustus 2010)



grote modderkruiper ■ <= 1998 ■ 1999 - 2004 ■ 2005 - 2007 ■ 2008 - 2010

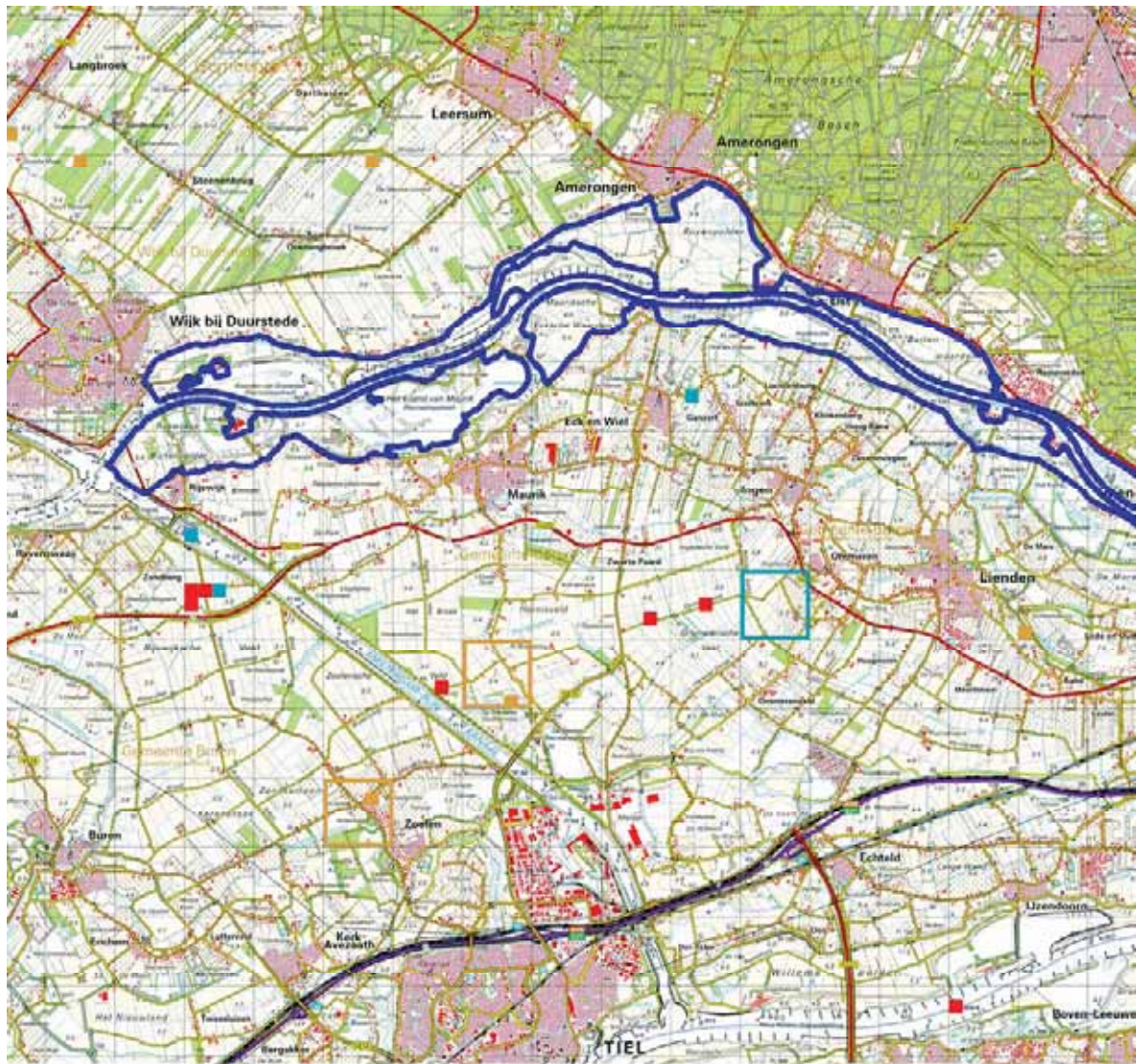

grote modderkruiper

■ ≤ 1998

■ 1999 - 2004

■ 2005 - 2007

■ 2008 - 2010

KAART 51 Voorkomen binnen Gelderse Poort

Deelrapportage: augustus 2010

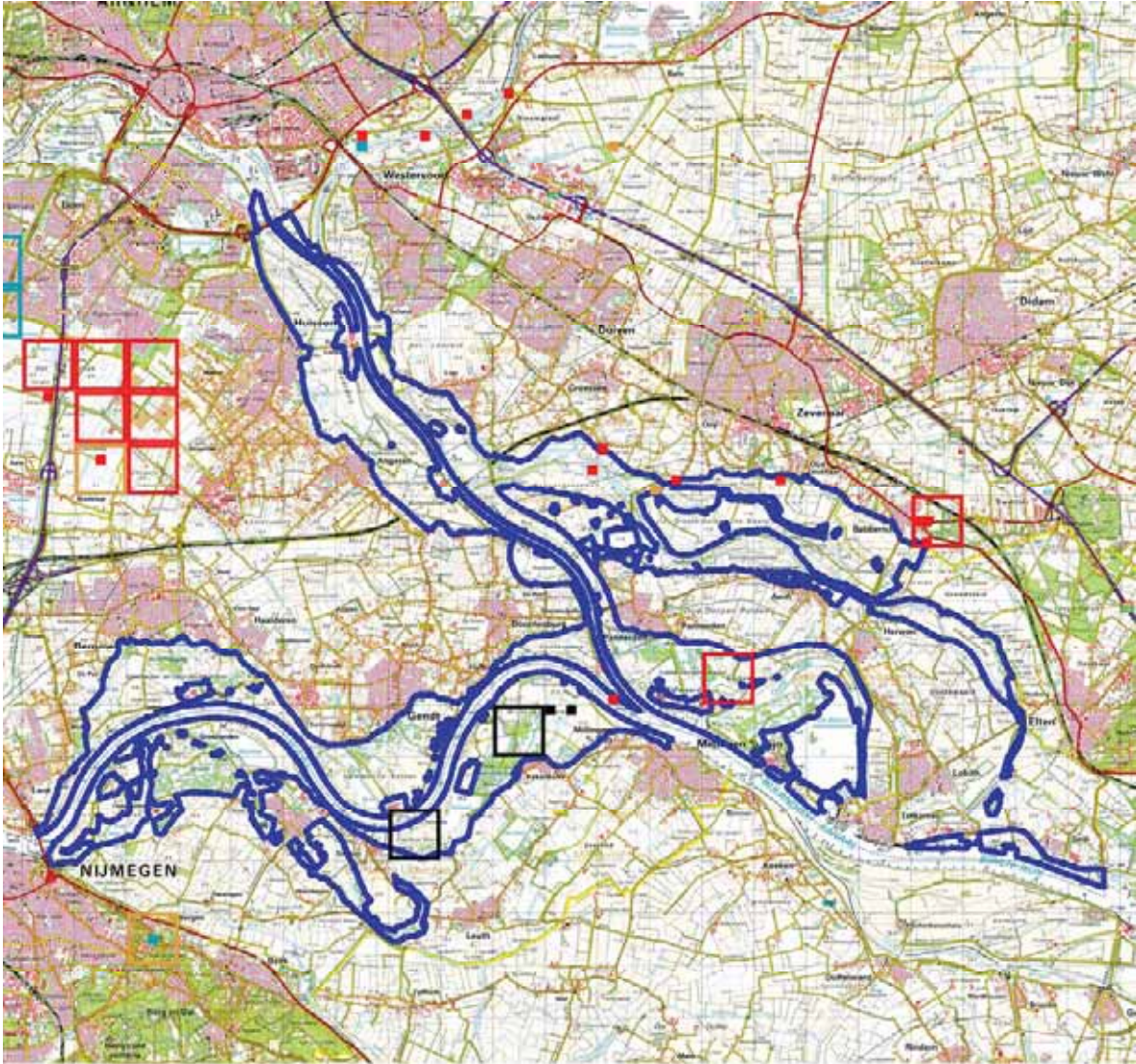

grote modderkruiper ■ <= 1998 ■ 1999 - 2004 ■ 2005 - 2007 ■ 2008 - 2010

KAART 52 Voorkomen binnen Uiterwaarden Waal

Deelrapportage april 2011 (update augustus 2010)

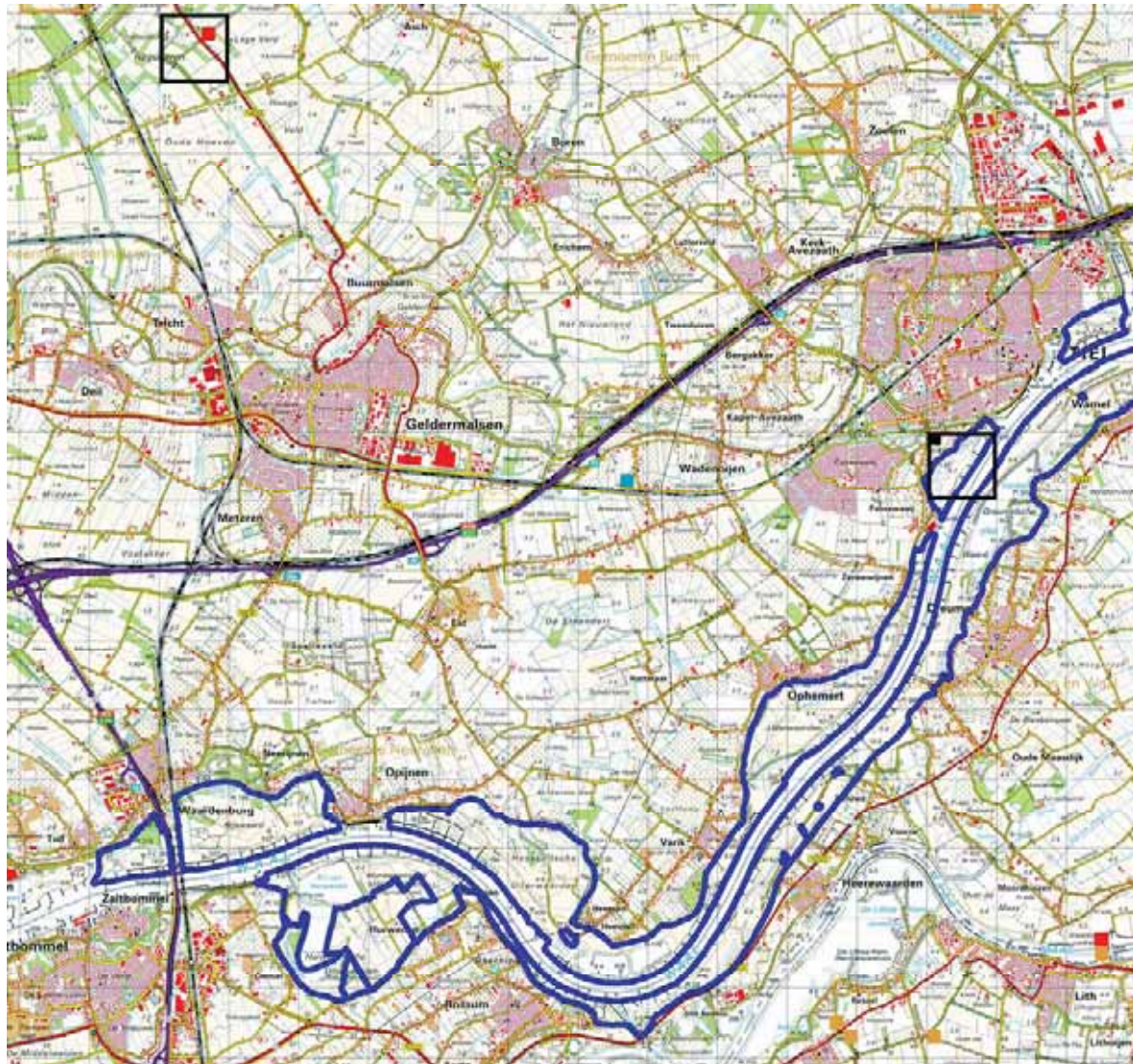

grote modderkruiper ■ <= 1998 ■ 1999 - 2004 ■ 2005 - 2007 ■ 2008 - 2010

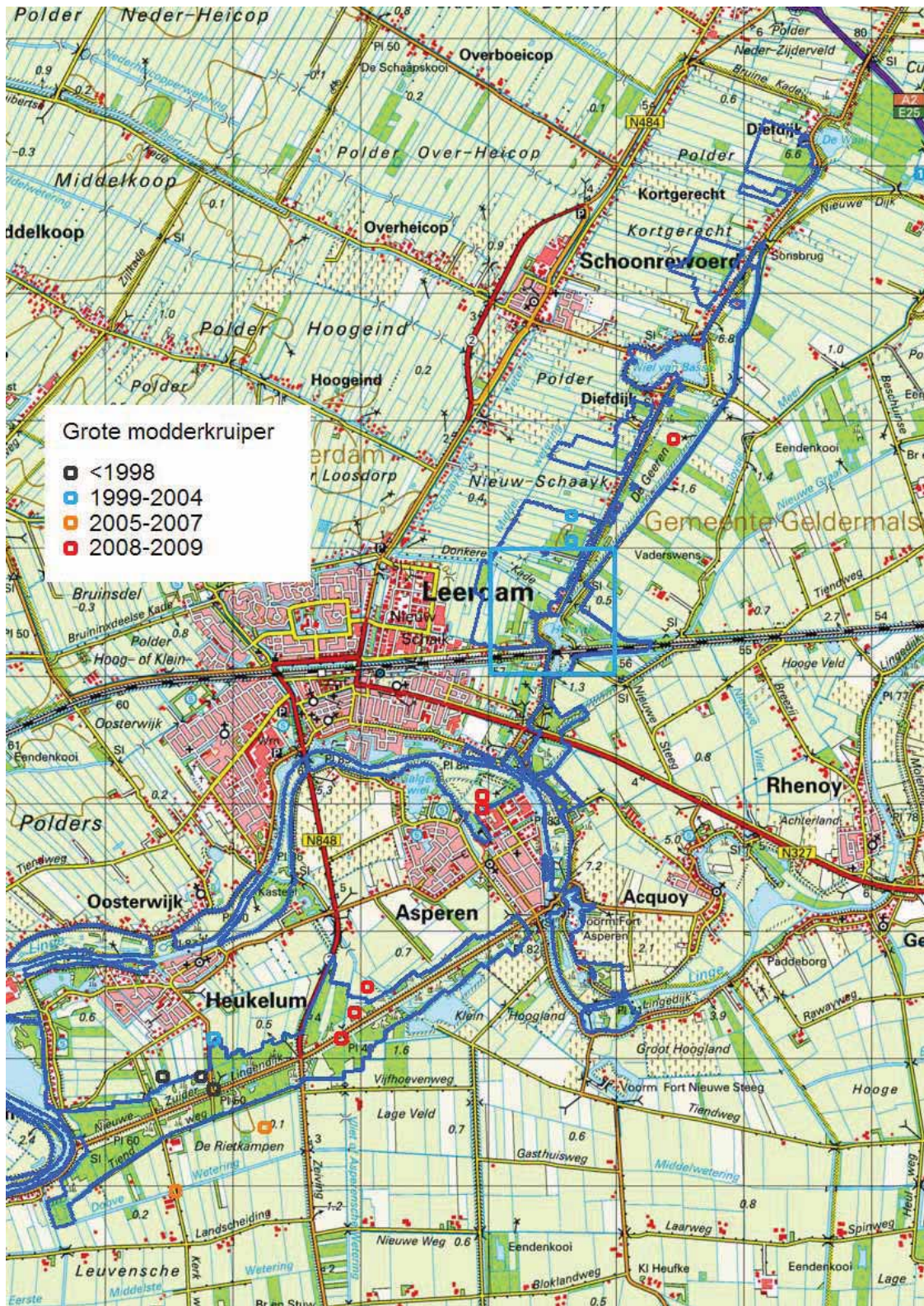

KAART 54 Voorkomen binnen Loevestein, Pompveld & Kornsche boezem

Deelrapportage: augustus 2010

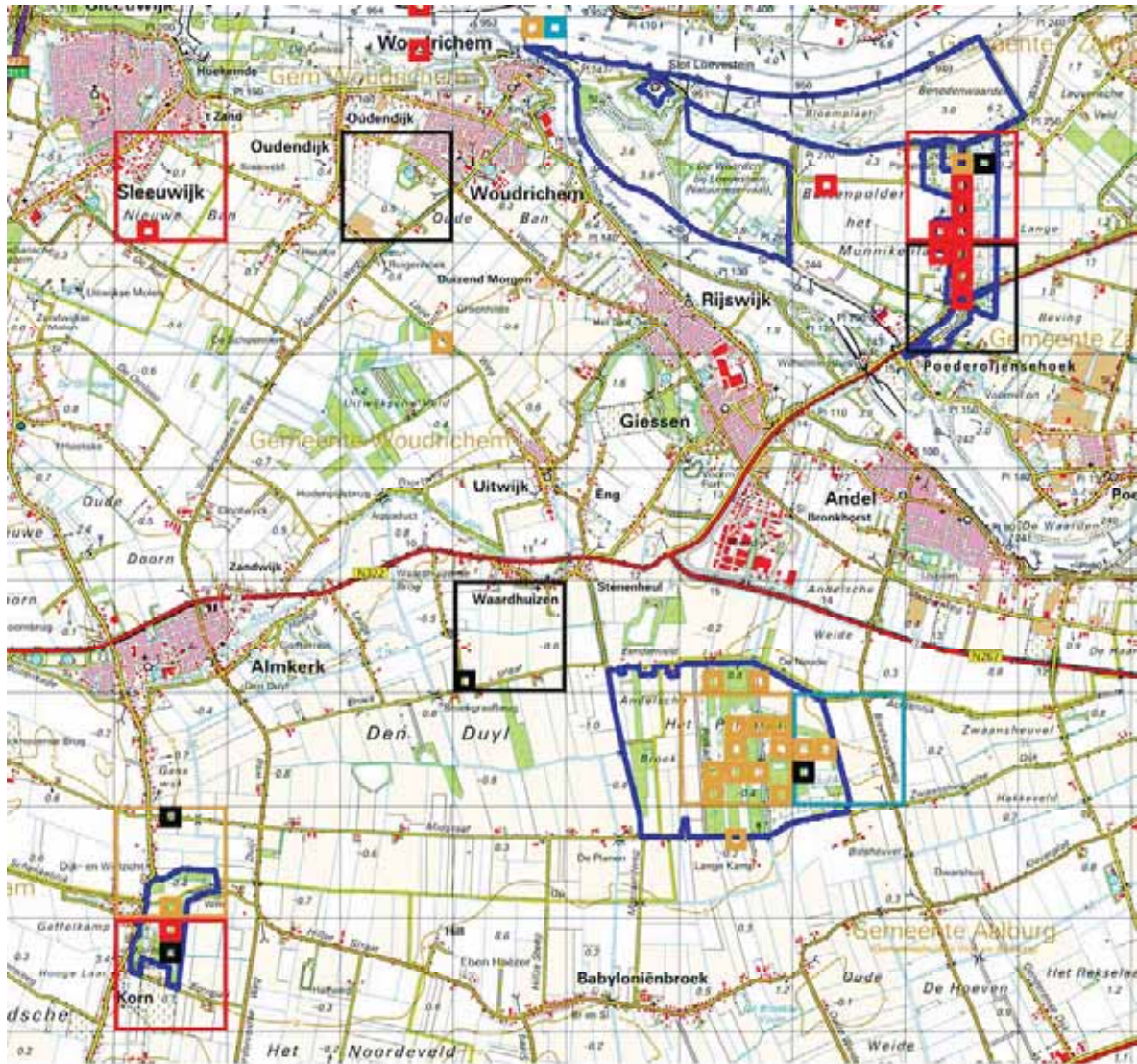

grote modderkruiper ■ <= 1998 ■ 1999 - 2004 ■ 2005 - 2007 ■ 2008 - 2010

KAART 55 Voorkomen binnen Zwarte Meer

Deelrapportage: april 2009

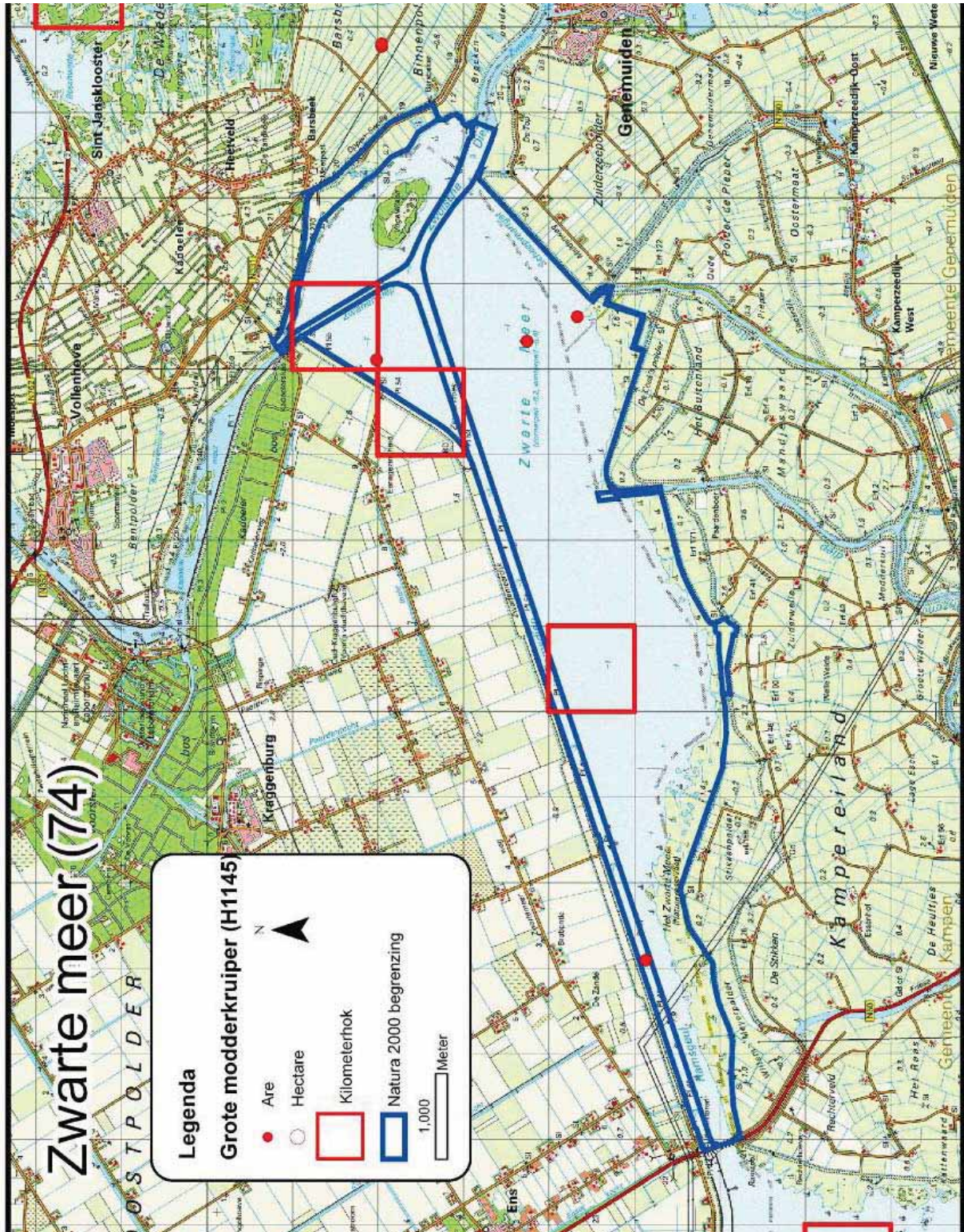

KAART 56 Voorkomen binnen Uiterwaarden Lek

Deelrapportage: augustus 2010

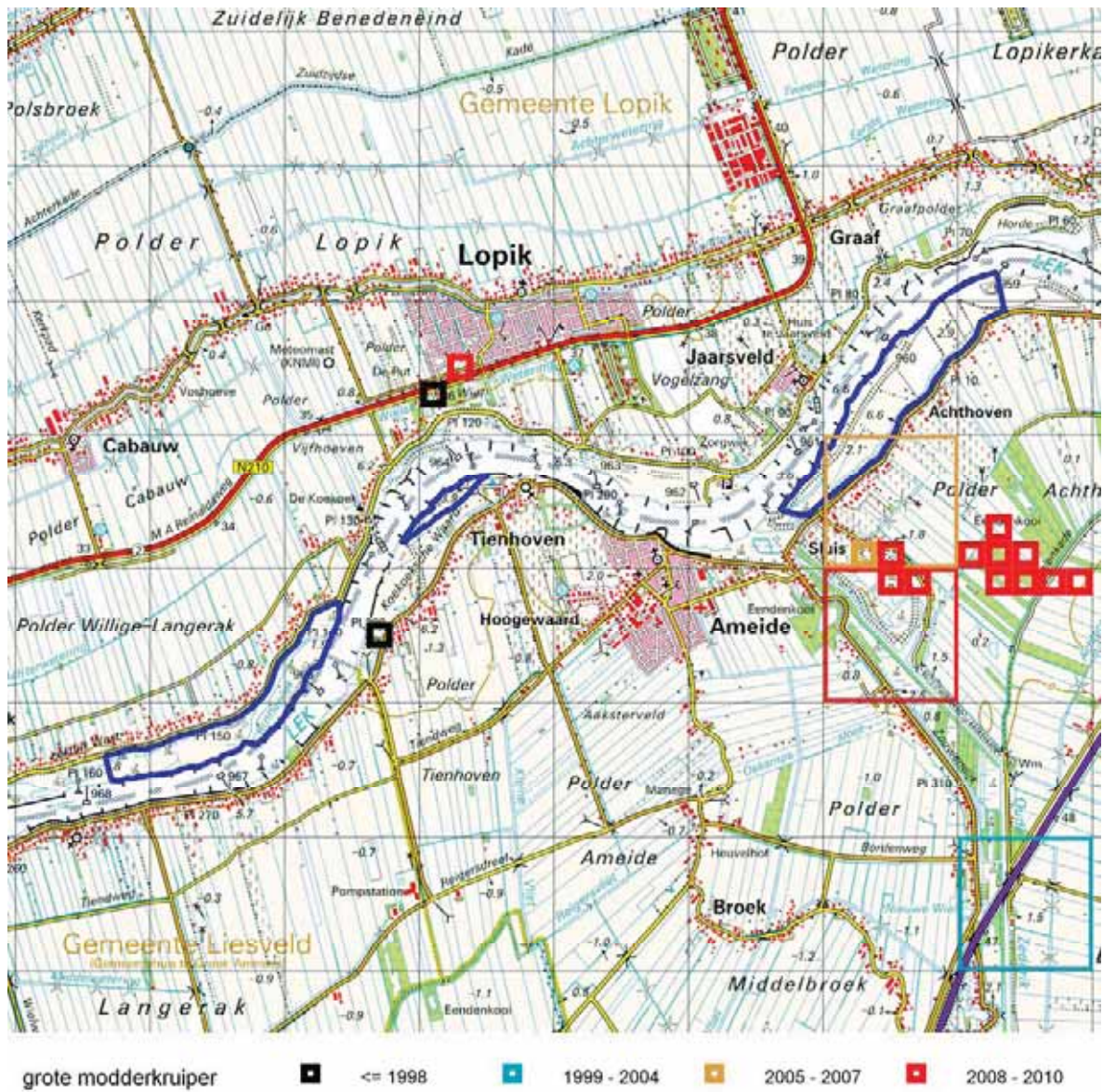

KAART 57 Voorkomen binnen Zouweboezem

Deelrapportage: augustus 2010

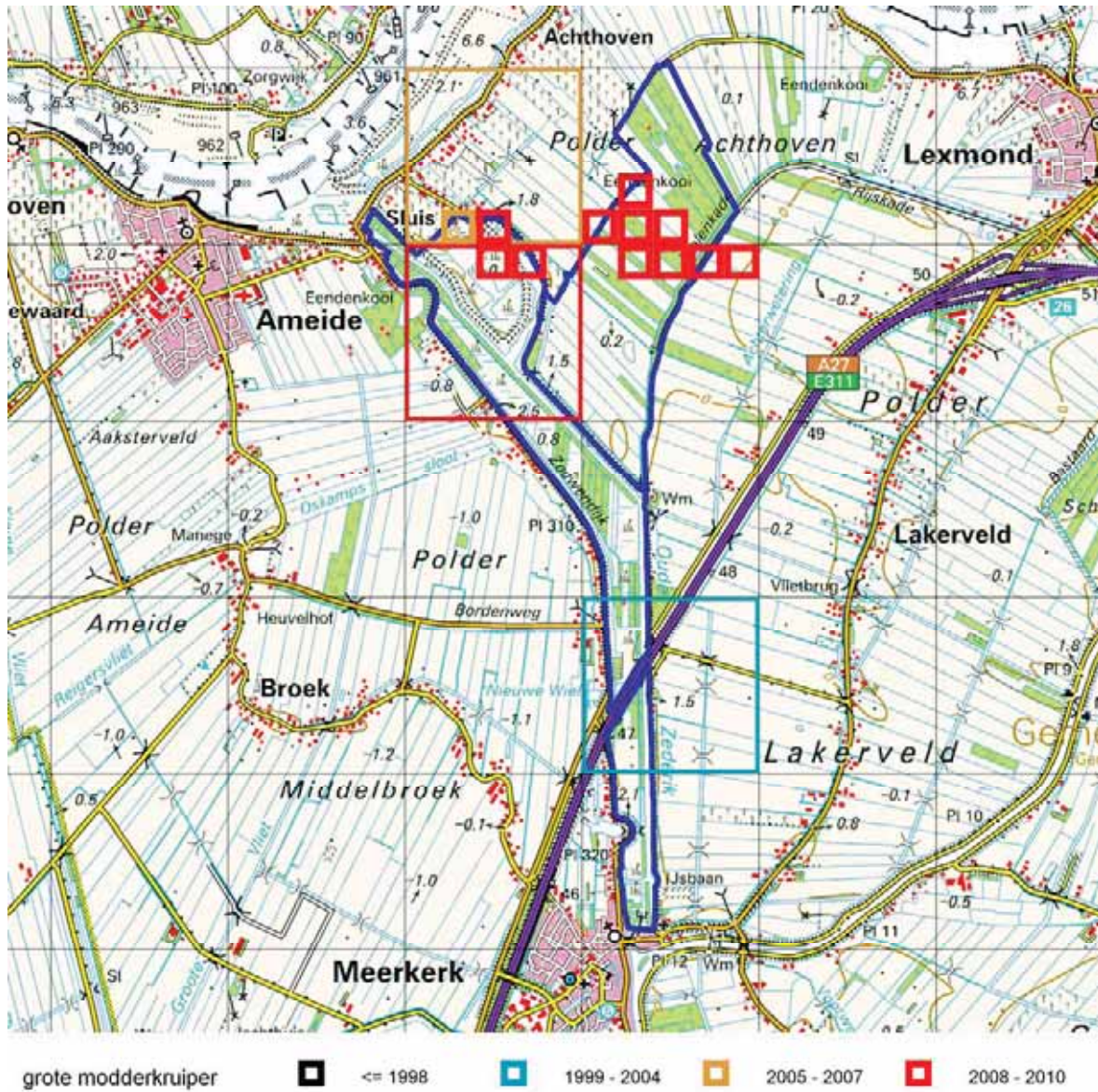

KAART 58 Voorkomen binnen Biesbosch

Deelrapportage: augustus 2010



KAART 59 Voorkomen binnen Langstraat

Deelrapportage: augustus 2010

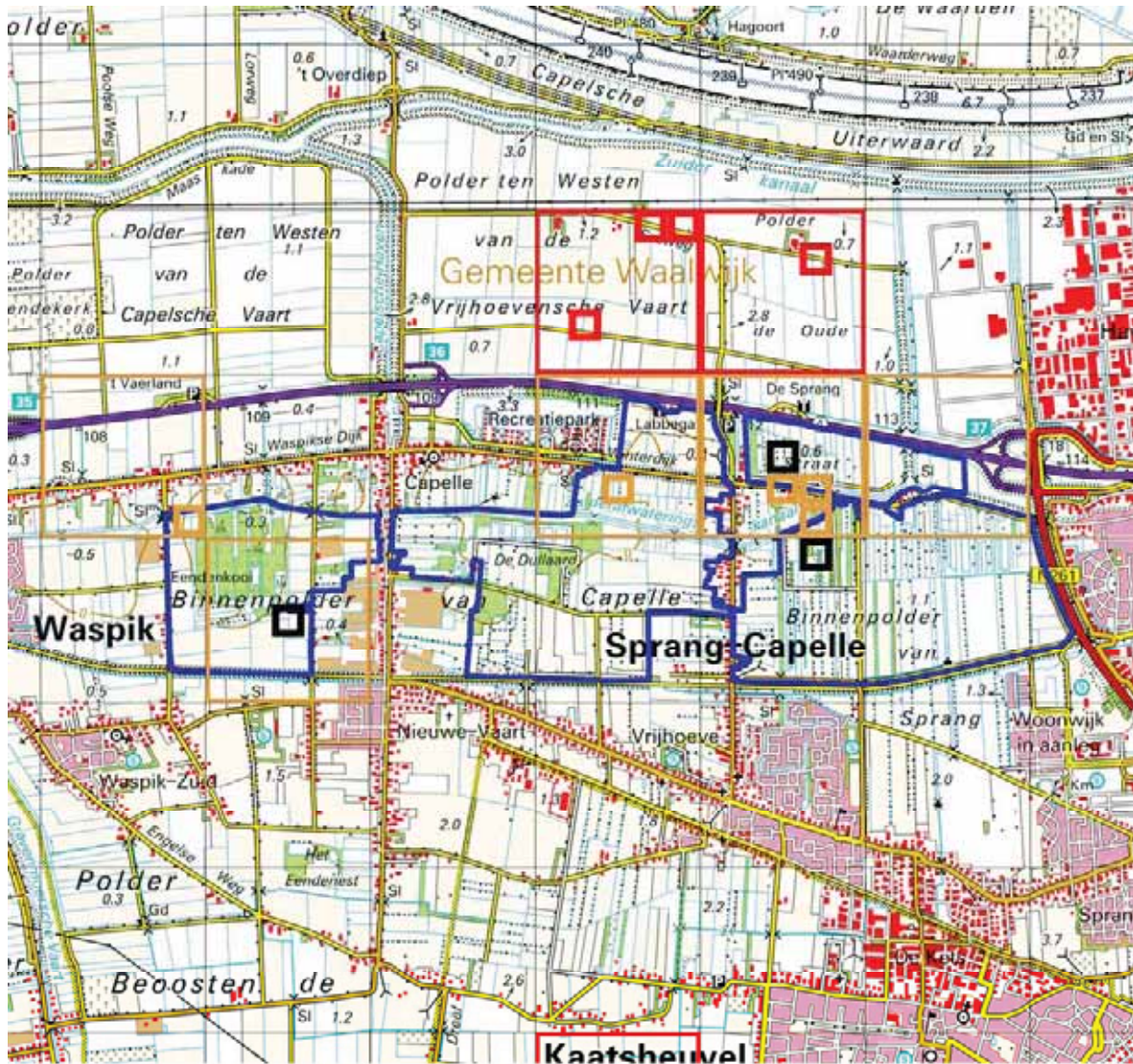

grote modderkruiper



<= 1998



1999 - 2004



2005 - 2007



2008 - 2010

KAART 60 Voorkomen binnen Vlijmens Ven, Moerputten & Bossche Broek

Deelrapportage: augustus 2010

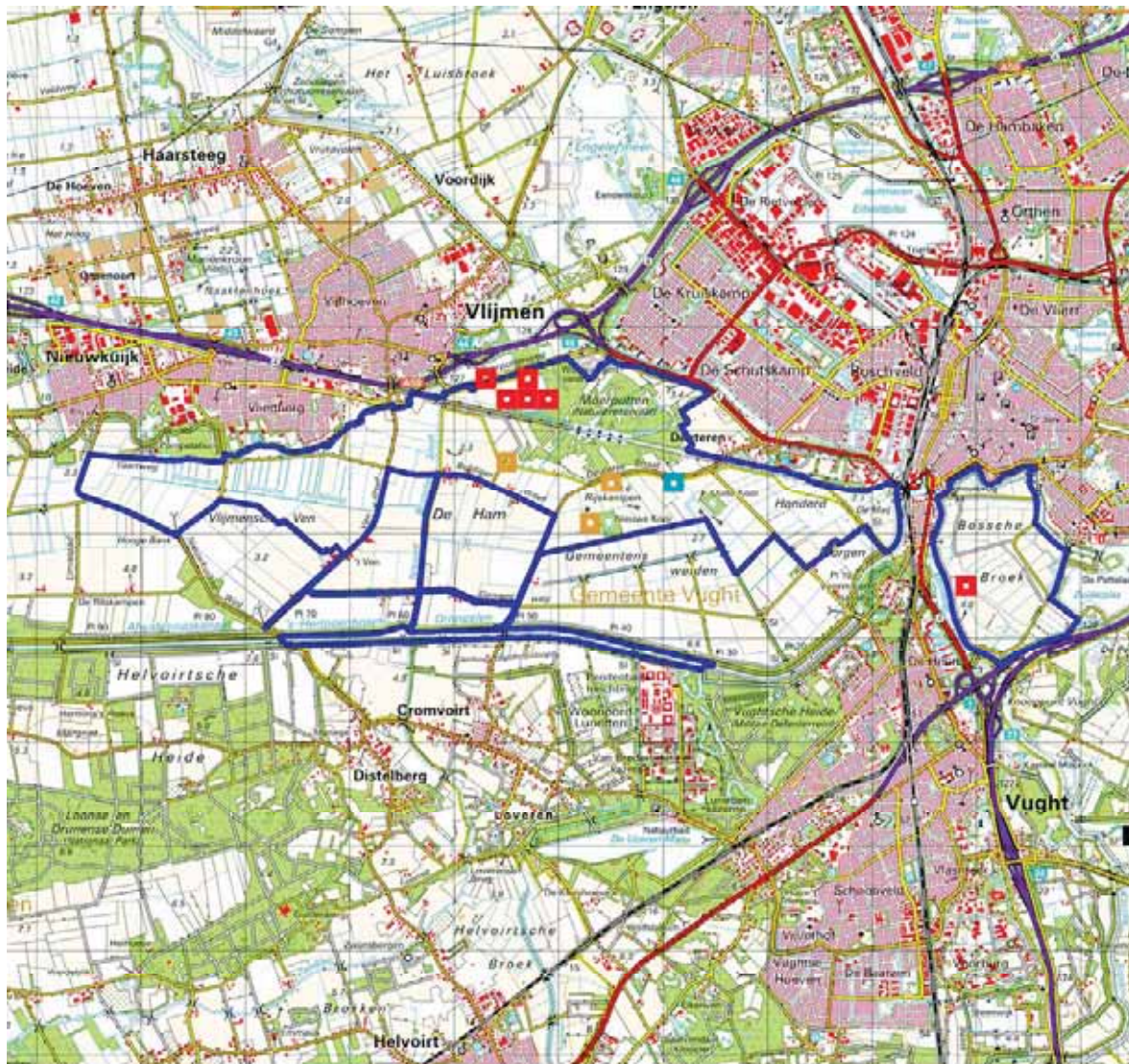

grote modderkruiper

■ ≤ 1998

■ 1999 - 2004

■ 2005 - 2007

■ 2008 - 2010

KAART 61 Voorkomen binnen het Roerdal

Deelrapportage; augustus 2010

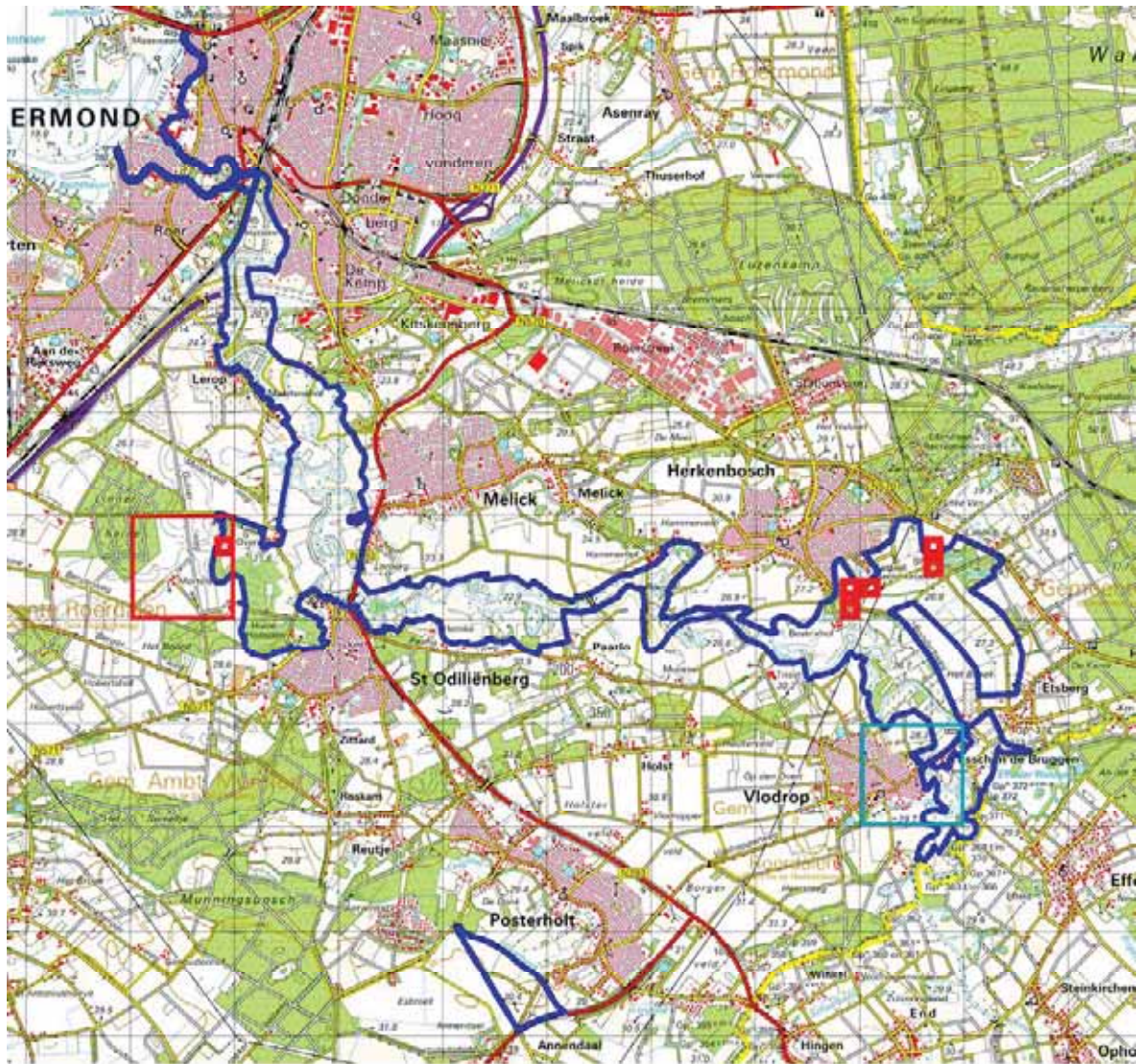

grote modderkruiper ■ ≤ 1998 ■ 1999 - 2004 ■ 2005 - 2007 ■ 2008 - 2010

KLEINE MODDERKRUIPER (COBITIS TAENIA) H1 149

KAART 62 Voorkomen binnen Grensmaas

Deelrapportage: december 2009



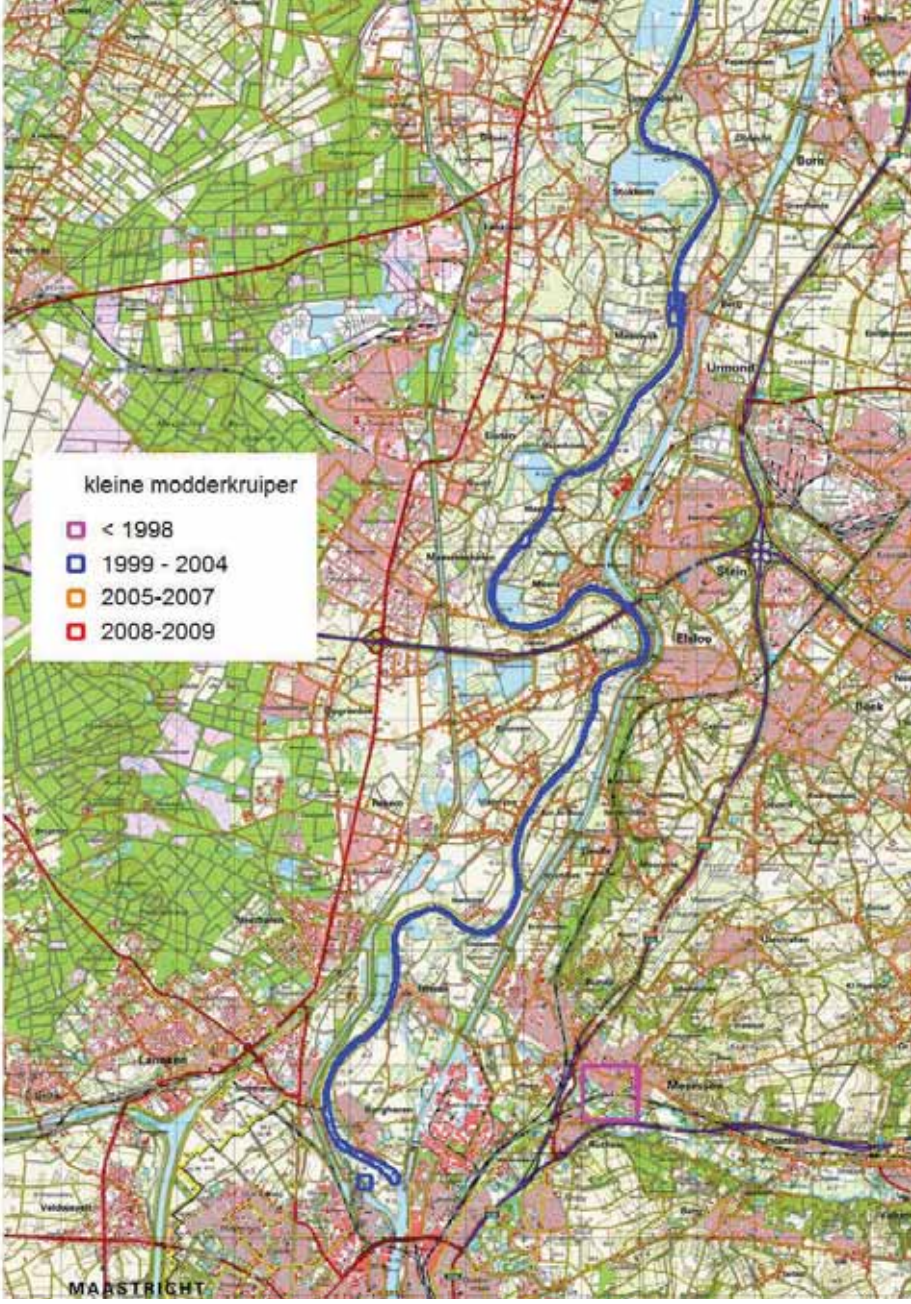

KAART 63 Voorkomen binnen Groote Wielen

Deelrapportage: augustus 2010

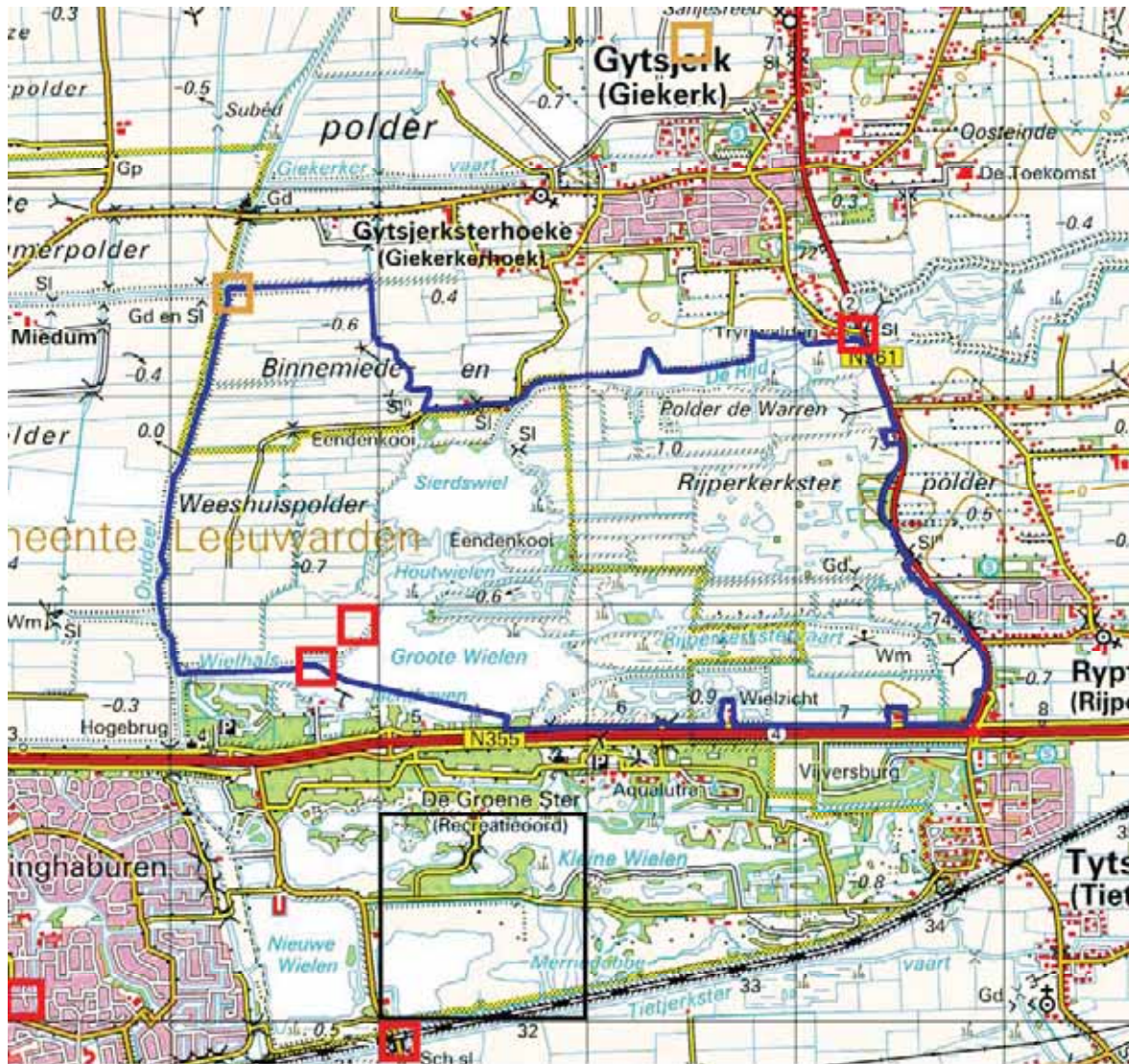

kleine modderkruiper <= 1998 1999 - 2004 2005 - 2007 2008 - 2010

KAART 64 Voorkomen binnen de Alde Feanen

Deelrapportage: Maart 2011



kleine modderkruiper



<= 1998



1999 - 2004



2005 - 2007



2008 - 2010

KAART 65 Voorkomen binnen Van Oordt's Mersken

Deelrapportage: december 2010

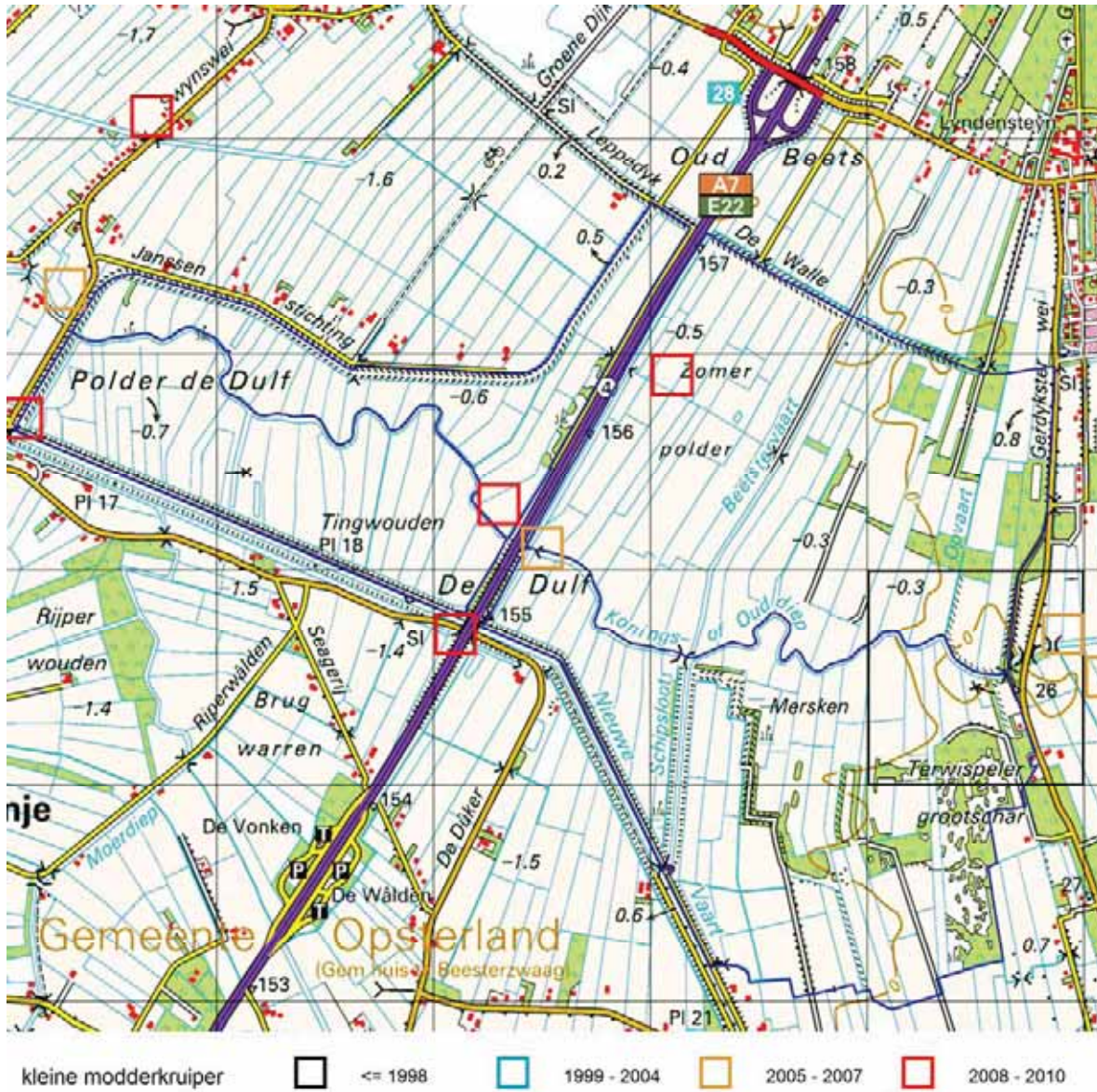

KAART 66 Voorkomen binnen Wijnjeterper Schar

Deelrapportage: april 2009

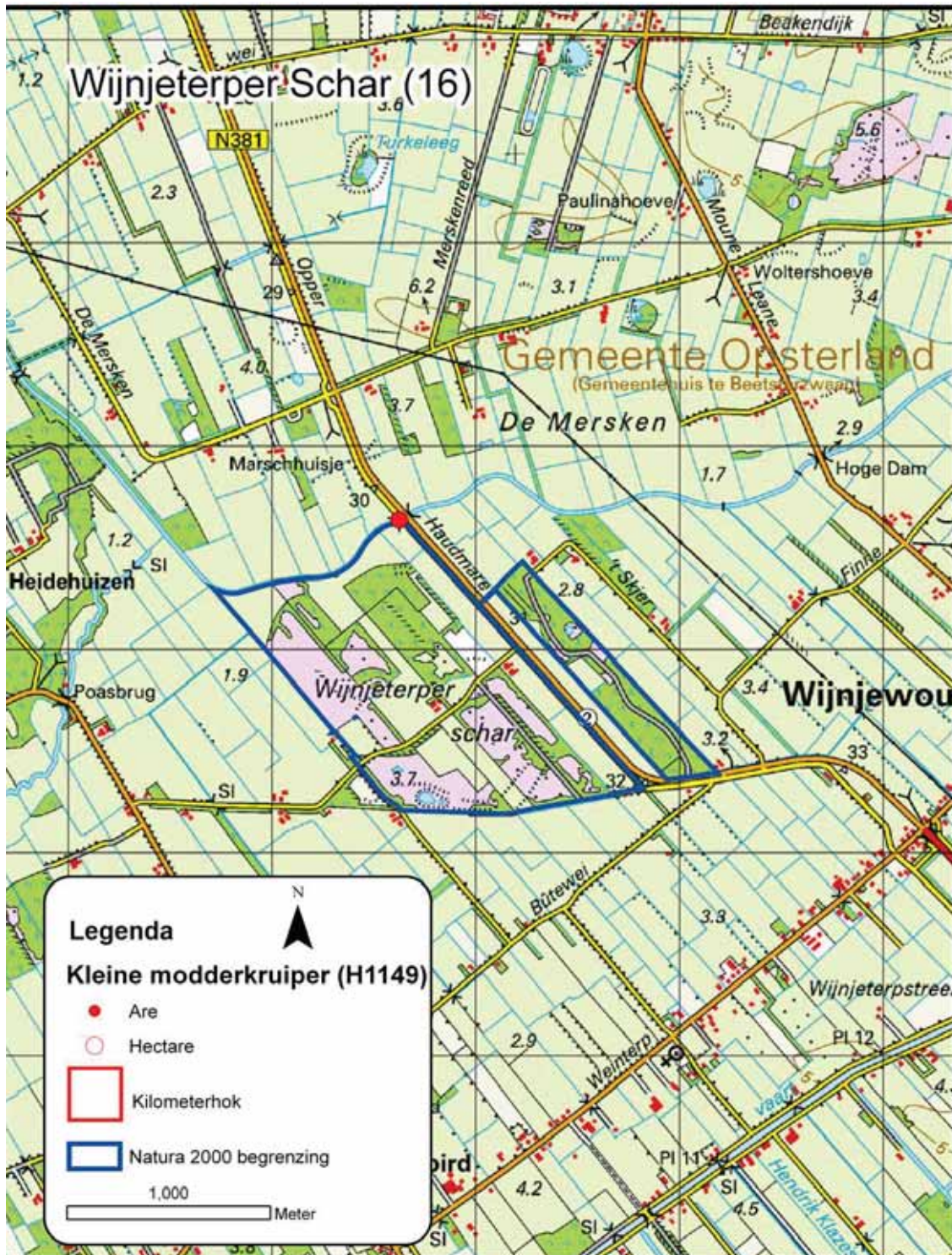

KAART 67 Voorkomen binnen Rottige Meenthe & Brandermeer

Deelrapportage: Maart 2011

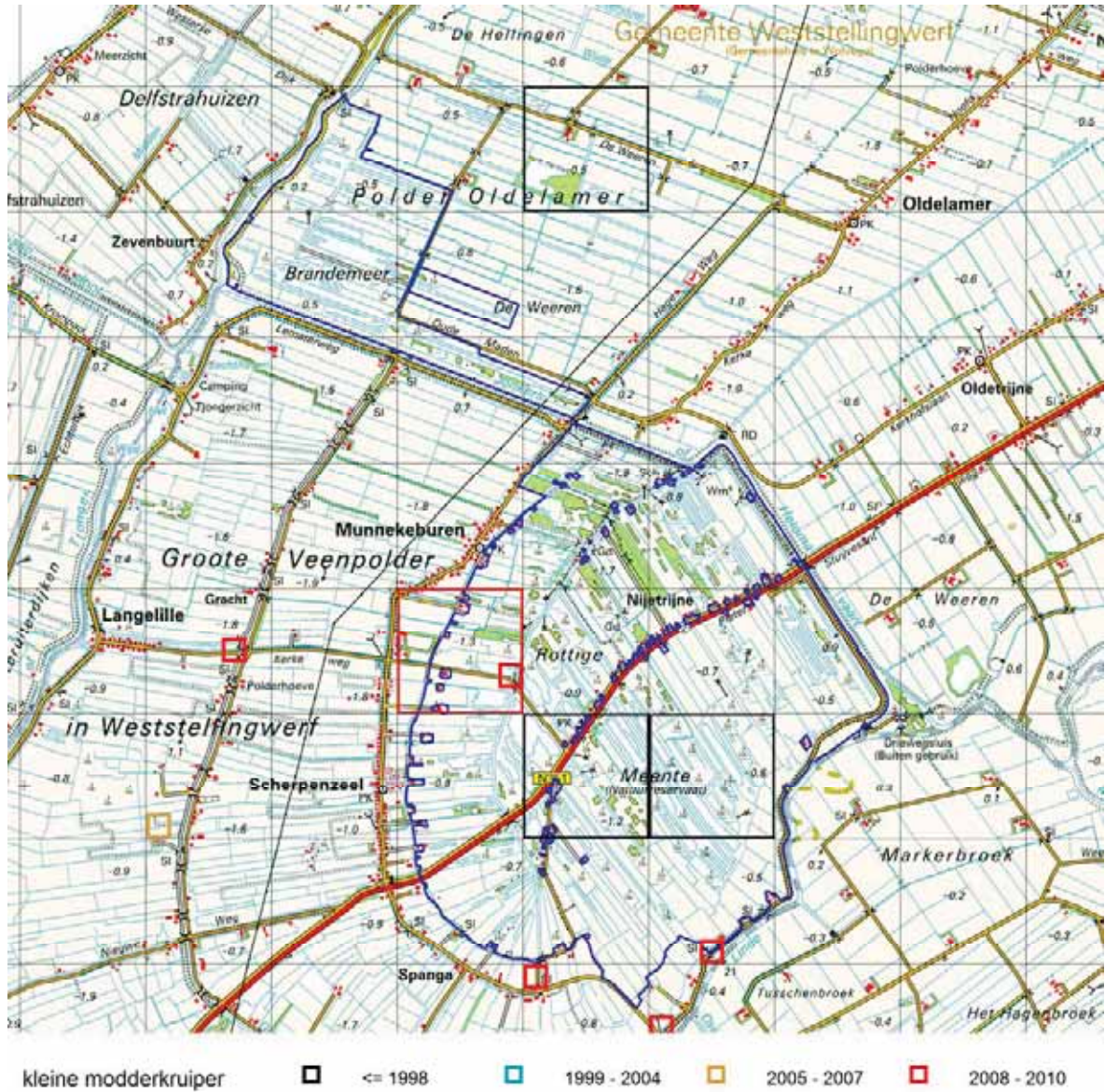

KAART 68 Voorkomen binnen Drentse Aa gebied

Deelrapportage: December 2010





kleine modderkruiper



<= 1998



1999 - 2004



2005 - 2007



2008 - 2010



kleine modderkruiper



<= 1998



1999 - 2004



2005 - 2007



2008 - 2010



kleine modderkruiper



<= 1998



1999 - 2004



2005 - 2007



2008 - 2010



kleine modderkruiper



<= 1998



1999 - 2004



2005 - 2007



2008 - 2010



kleine modderkruiper



<= 1998



1999 - 2004



2005 - 2007



2008 - 2010

KAART 69 Voorkomen binnen Weerribben

Deelrapportage: Maart 2011

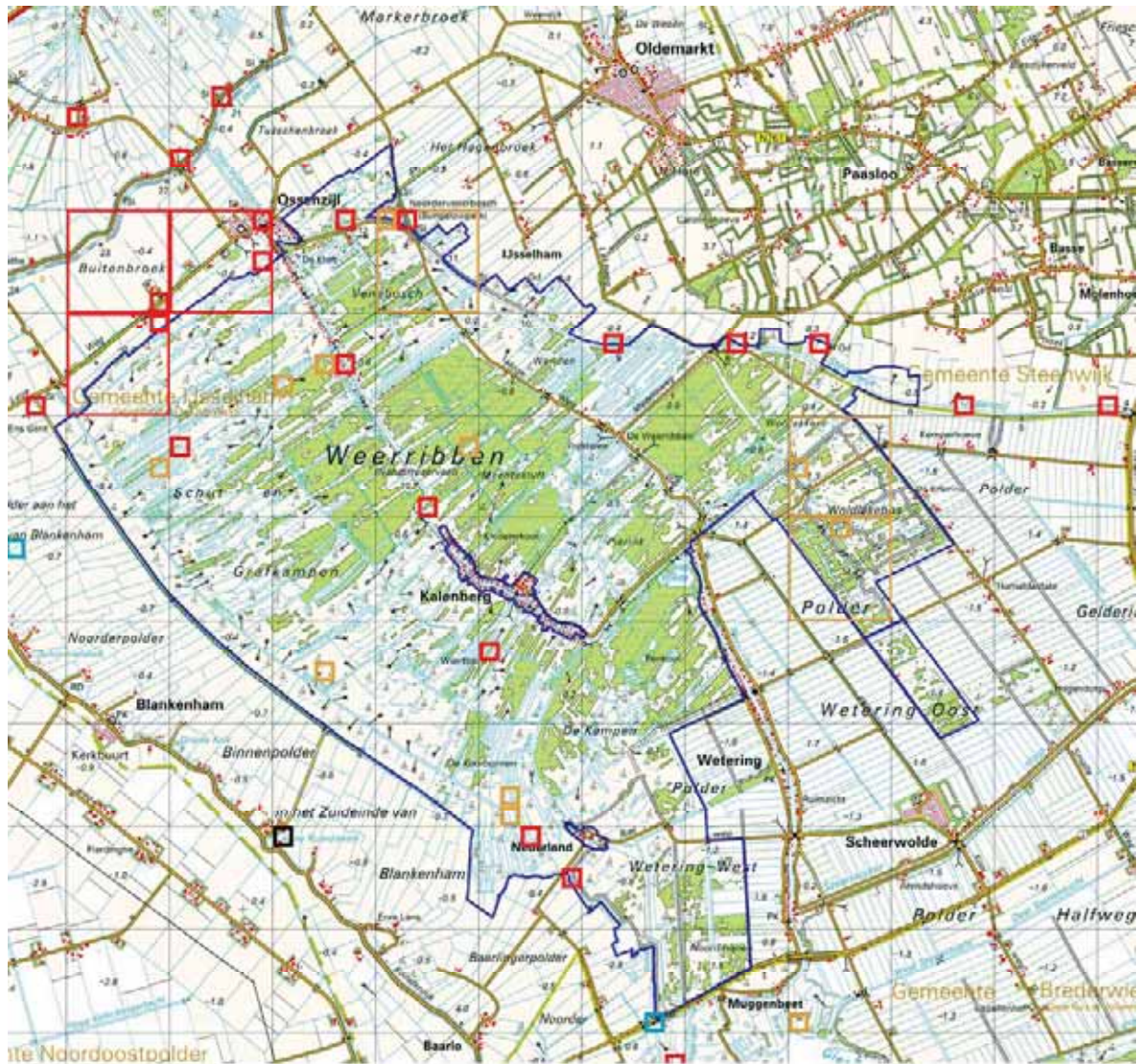

kleine modderkruiper



<= 1998



1999 - 2004



2005 - 2007



2008 - 2010

KAART 70 Voorkomen binnen Wieden

Deelrapportage: Maart 2011

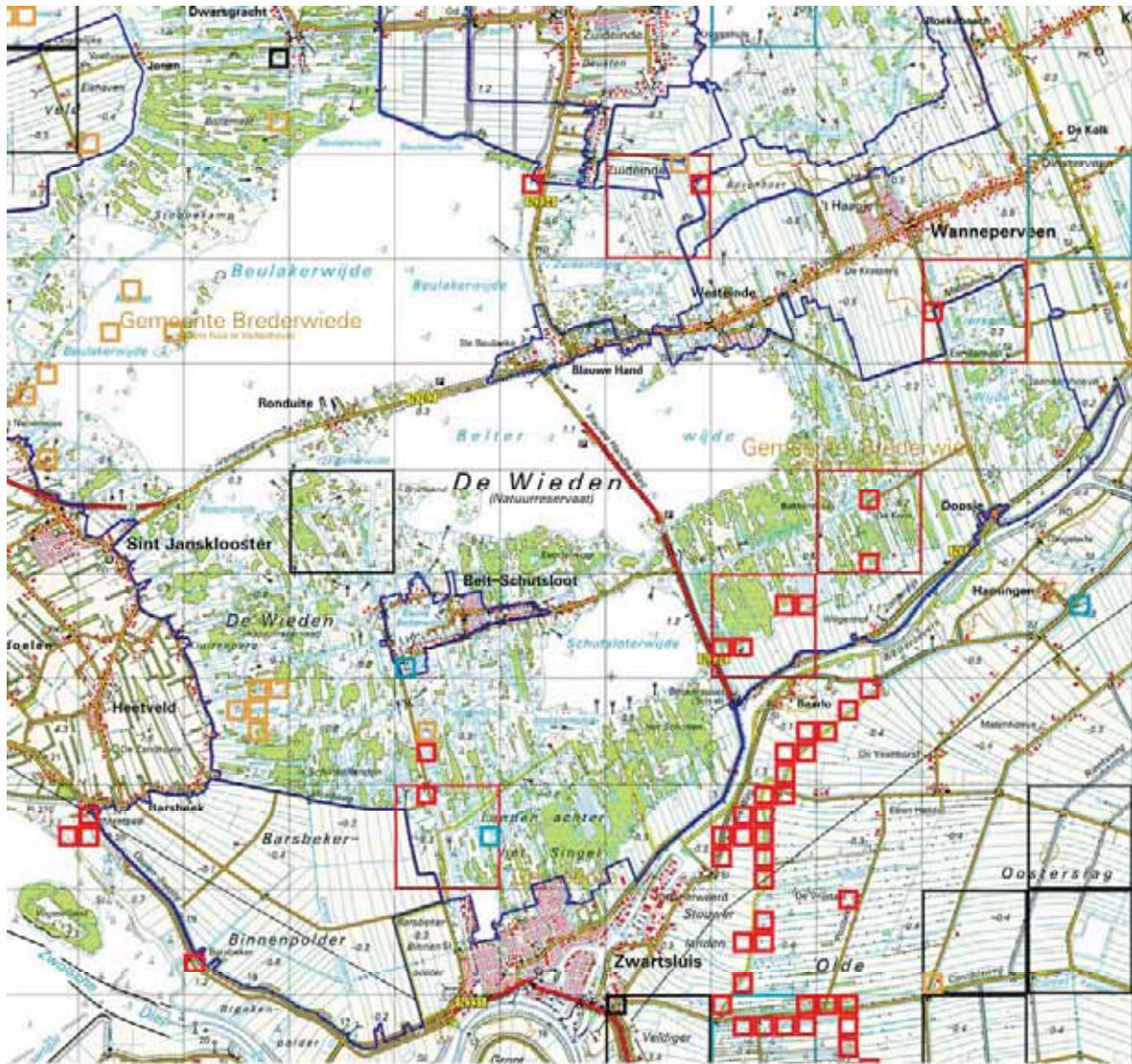

kleine modderkruiper ◻ <= 1998 ◻ 1999 - 2004 ◻ 2005 - 2007 ◻ 2008 - 2010



kleine modderkruiper

- <= 1998
- 1999 - 2004
- 2005 - 2007
- 2008 - 2010

KAART 71 Voorkomen binnen Uiterwaarden Zwarte water en Vecht

Deelrapportage: mei 2010

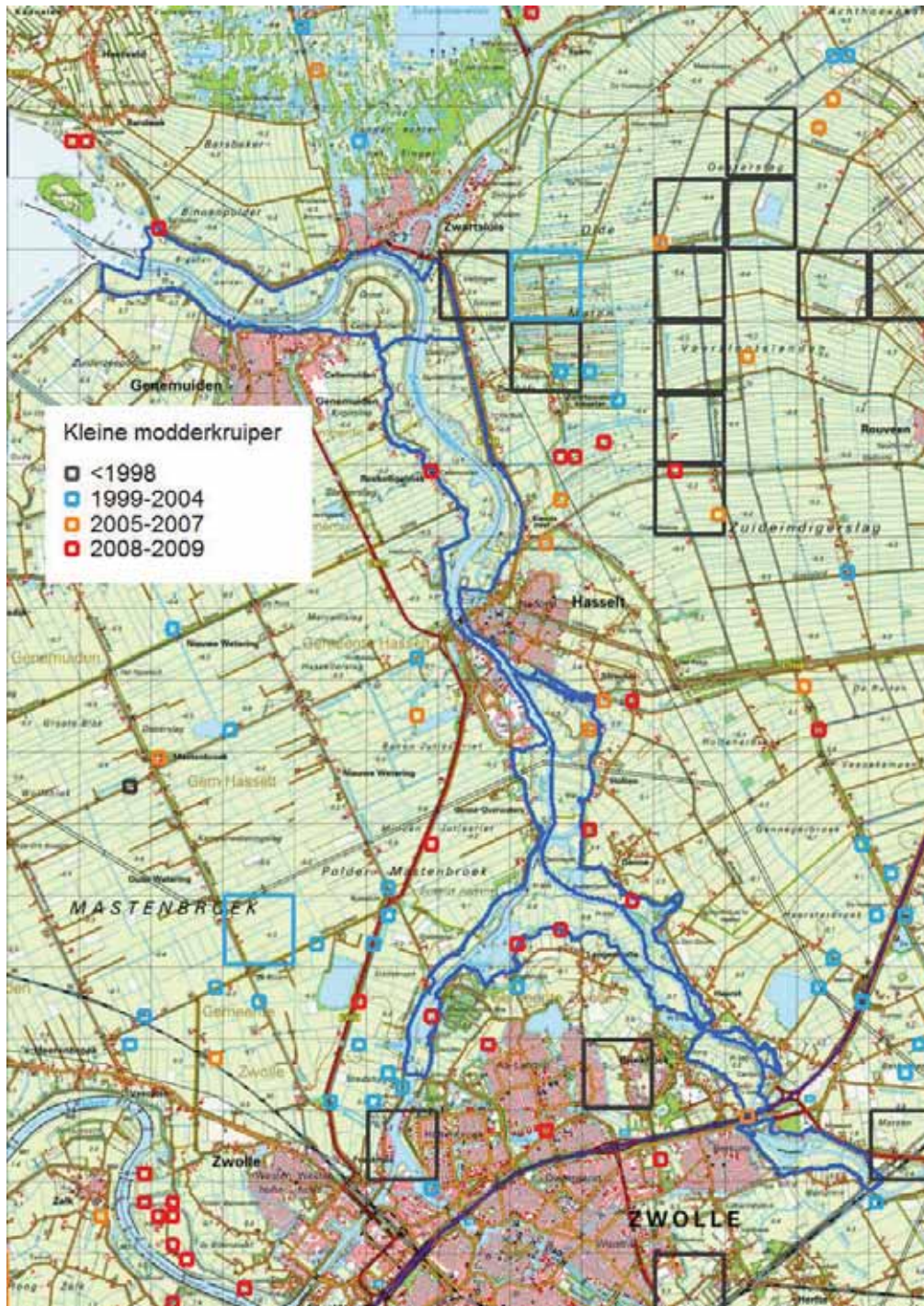

KAART 72 Voorkomen binnen Olde Maten & Veerslootlanden

Deelrapportage: augustus 2010

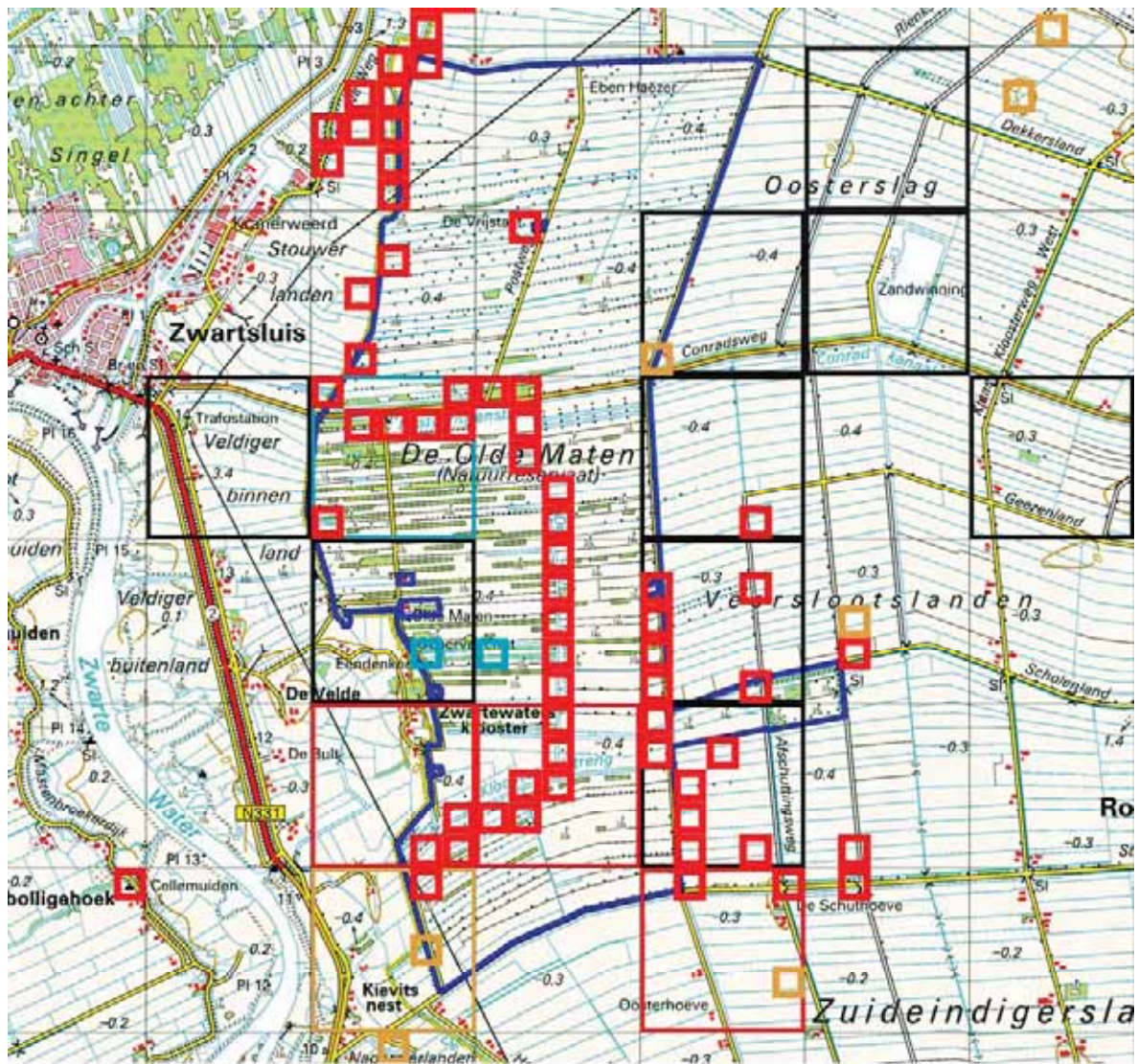

kleine modderkruiper ■ ≤ 1998 ■ 1999 - 2004 ■ 2005 - 2007 ■ 2008 - 2010

KAART 73 Voorkomen binnen Vecht en Beneden-Reggegebied

Deelrapportage: December 2010

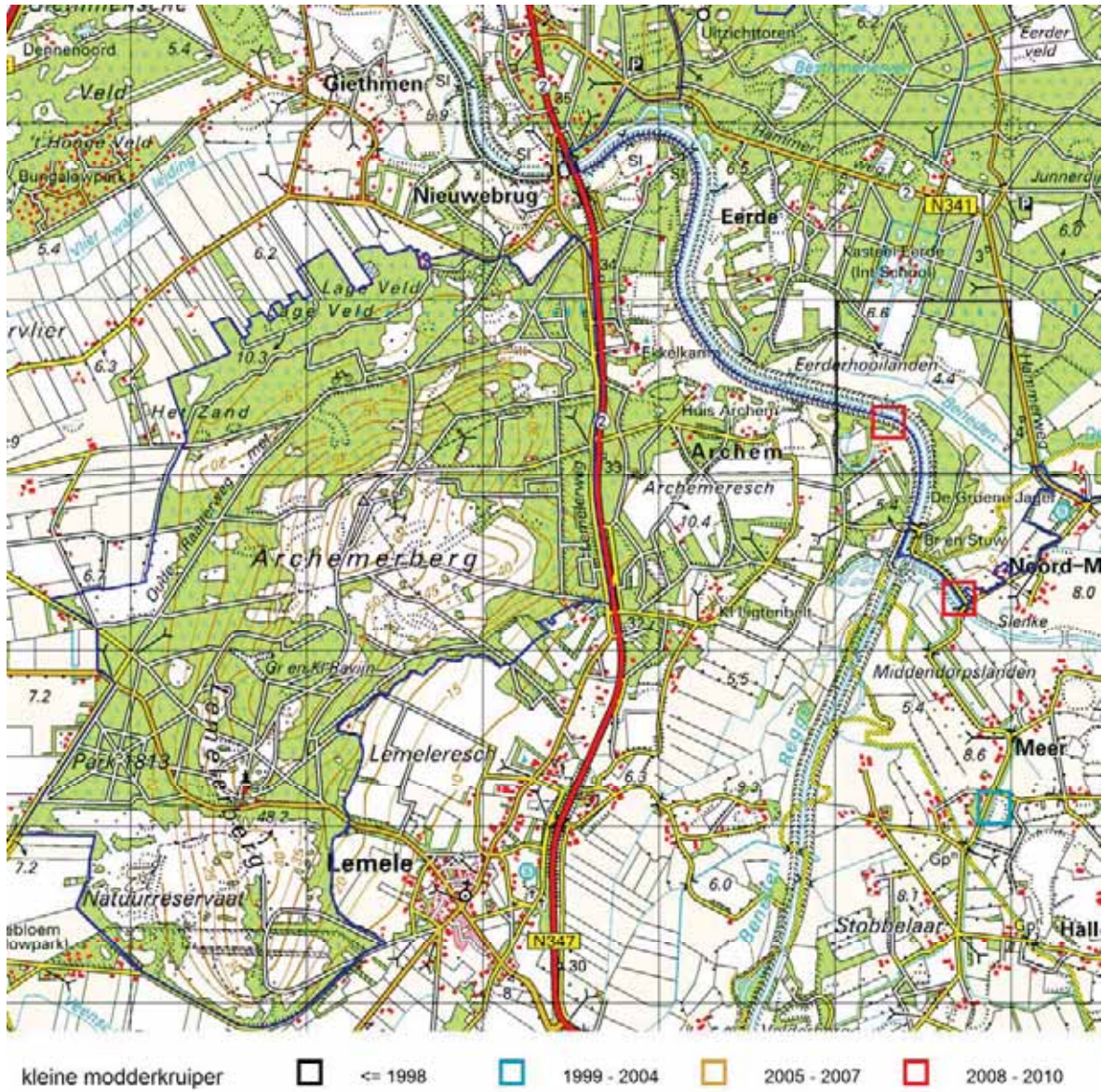

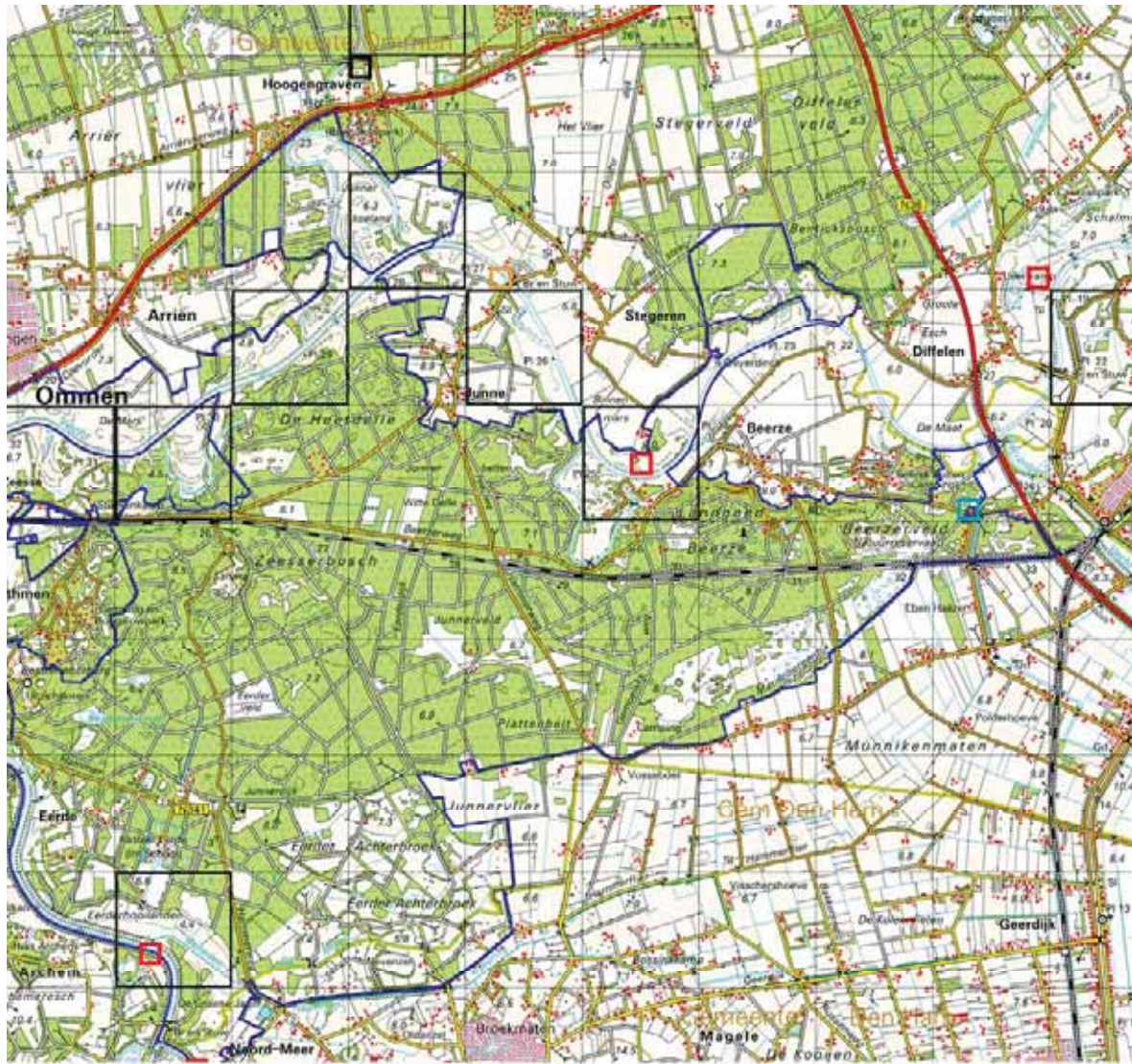

kleine modderkruiper



<= 1998



1999 - 2004



2005 - 2007



2008 - 2010

KAART 74 Voorkomen binnen Springendal & Dal van de Mosbeek

Deelrapportage: augustus 2010

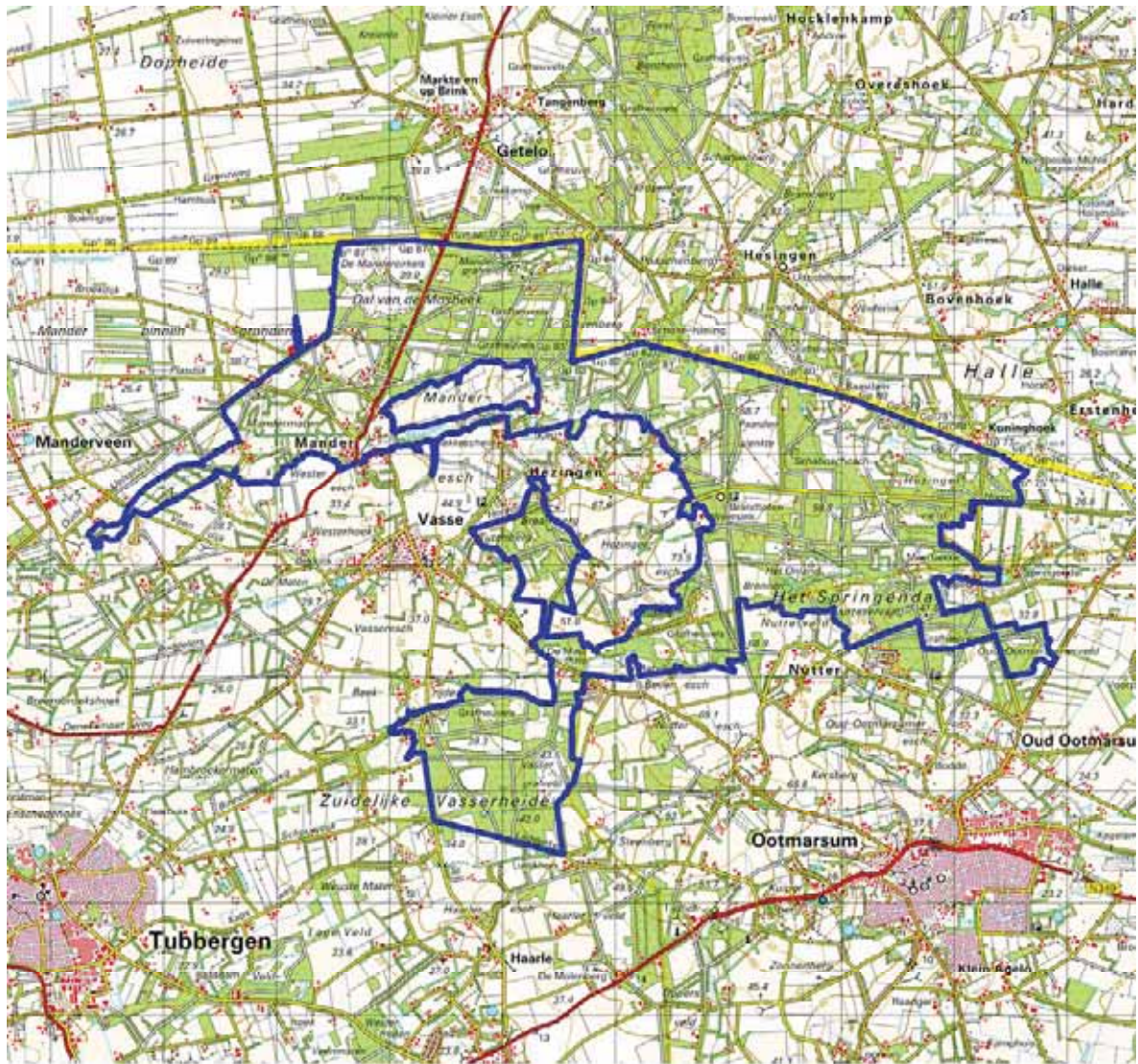

kleine modderkruiper ■ ≤ 1998 ■ 1999 - 2004 ■ 2005 - 2007 ■ 2008 - 2010

KAART 75 Voorkomen binnen Dinkelland

Deelrapportage: augustus 2010



kleine modderkruiper ■ <= 1998 ■ 1999 - 2004 ■ 2005 - 2007 ■ 2008 - 2010

KAART 76 Voorkomen binnen Bekendelle

Deelrapportage: augustus 2010

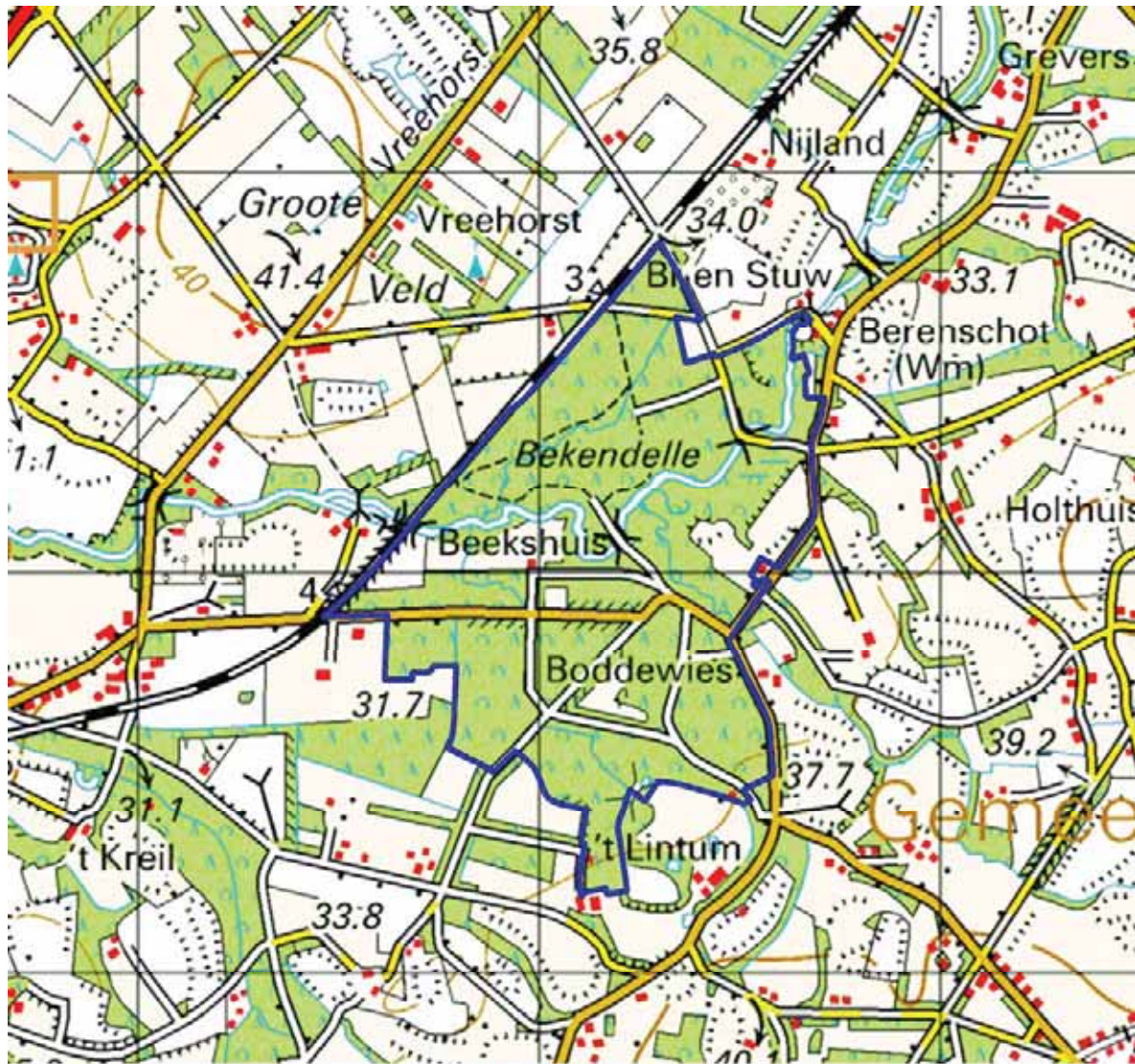

kleine modderkruiper



<= 1998



1999 - 2004



2005 - 2007



2008 - 2010

KAART 77 Voorkomen binnen Binnenveld

Deelrapportage: augustus 2010



KAART 78 Voorkomen binnen Gelderse Poort

Deelrapportage: augustus 2010

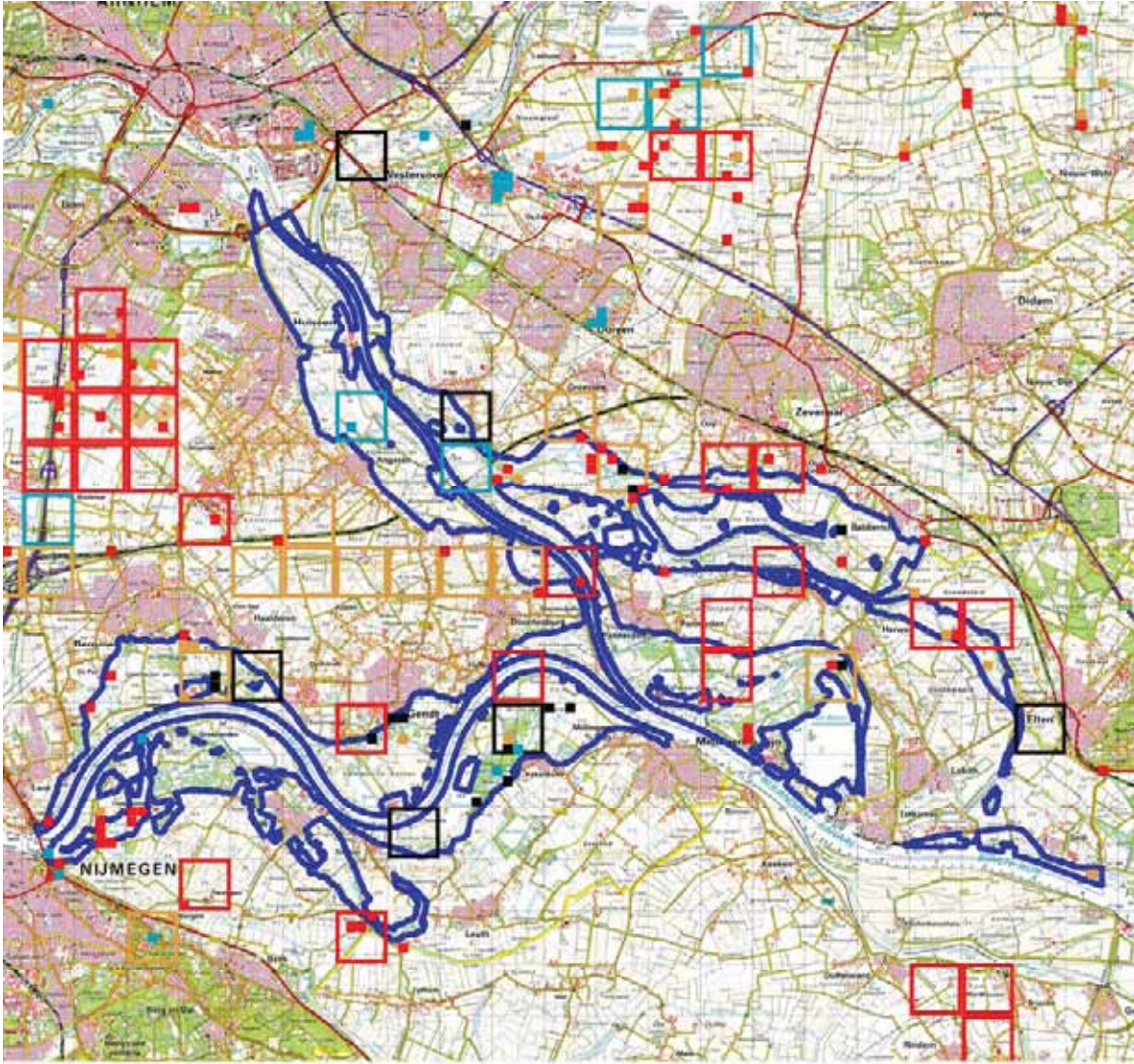

kleine modderkruiper ■ ≤ 1998 ■ 1999 - 2004 ■ 2005 - 2007 ■ 2008 - 2010

KAART 79 Voorkomen binnen Lingebied & Diefdijk-Zuid

Deelrapportage: mei 2010

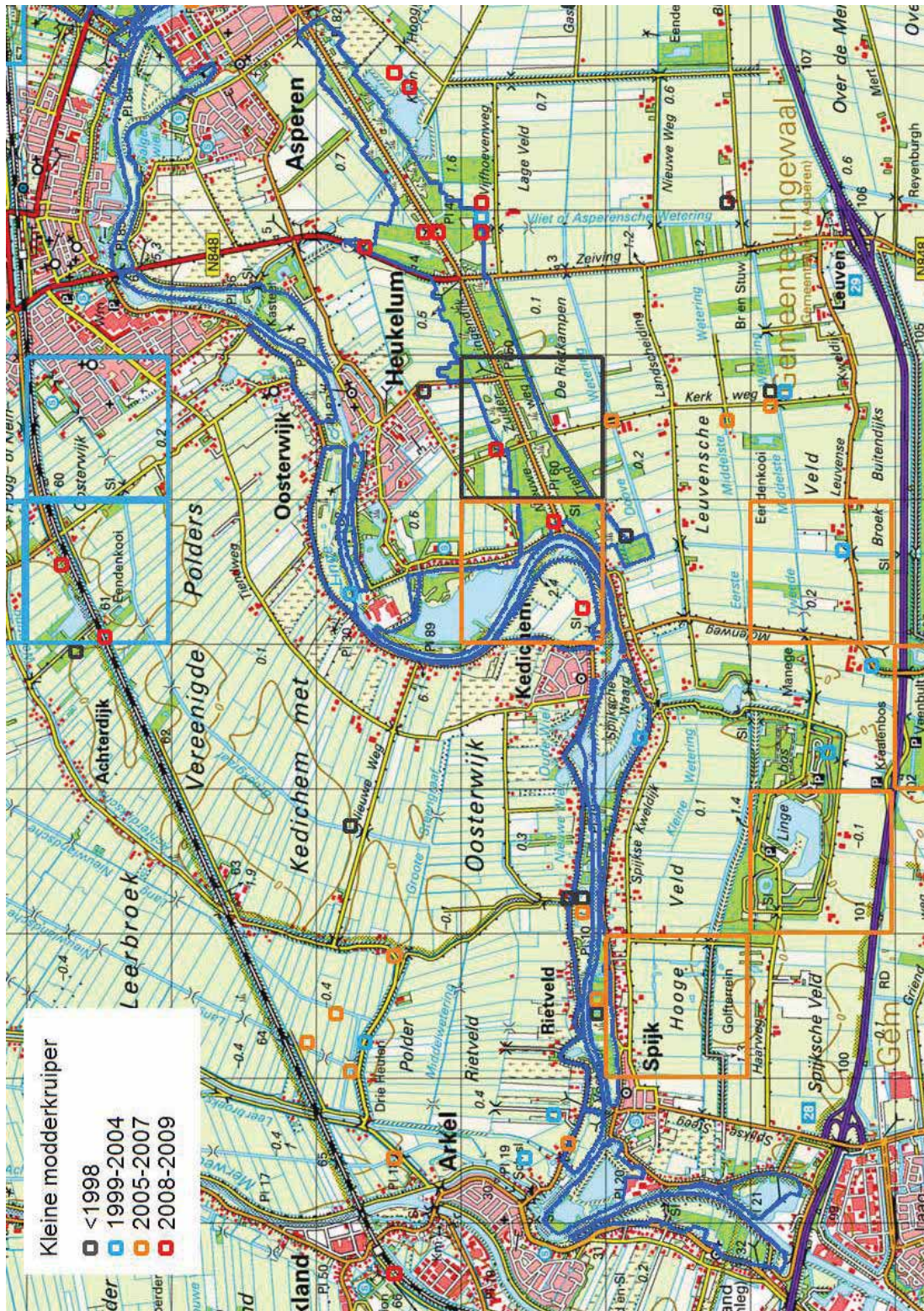

KAART 80 Voorkomen binnen Loevestein, Pompveld & Kornsche boezem

Deelrapportage: augustus 2010

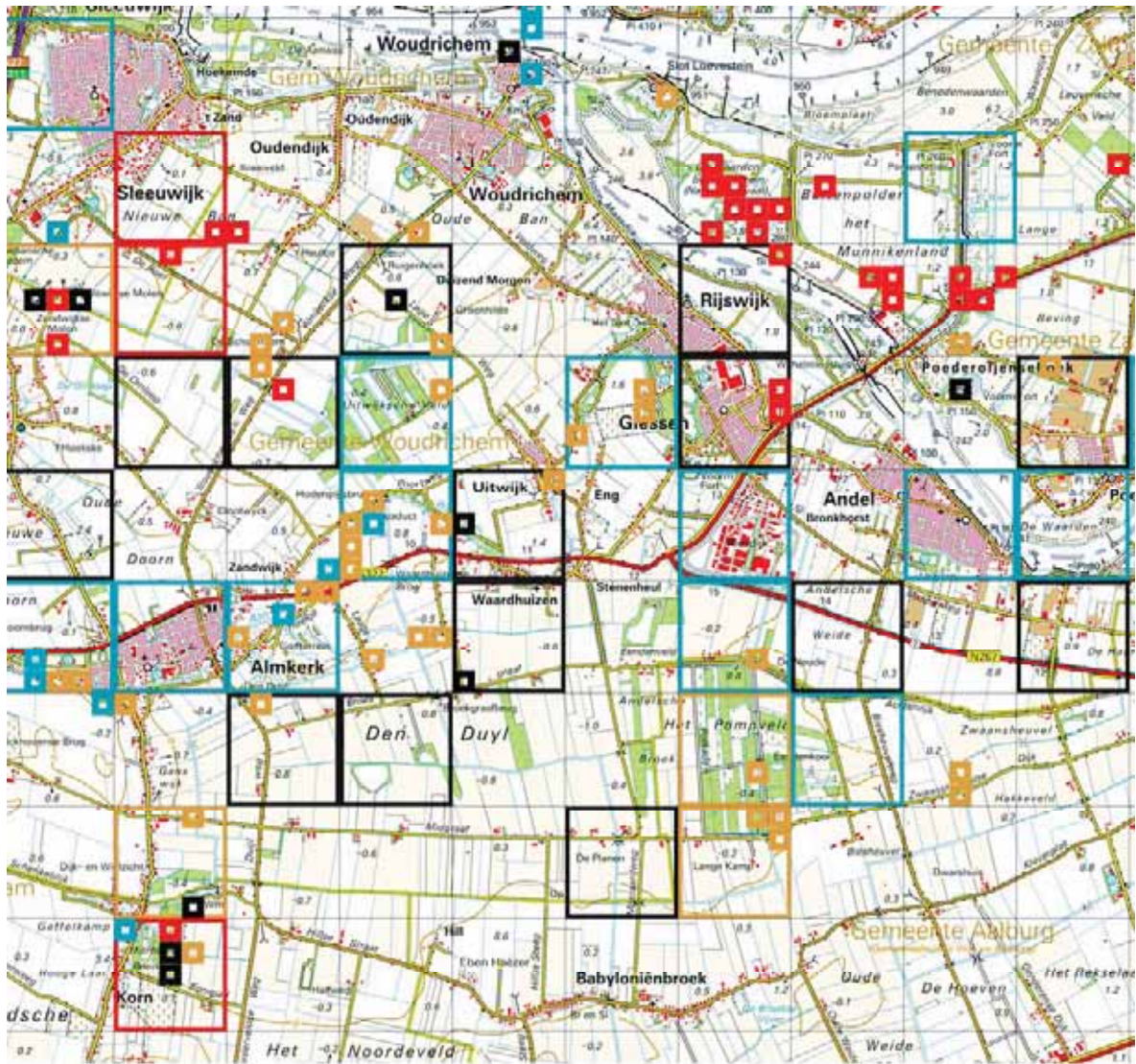

kleine modderkruiper ■ ≤ 1998 ■ 1999 - 2004 ■ 2005 - 2007 ■ 2008 - 2010

KAART 81 Voorkomen binnen Zwarte Meer

Deelrapportage: april 2009

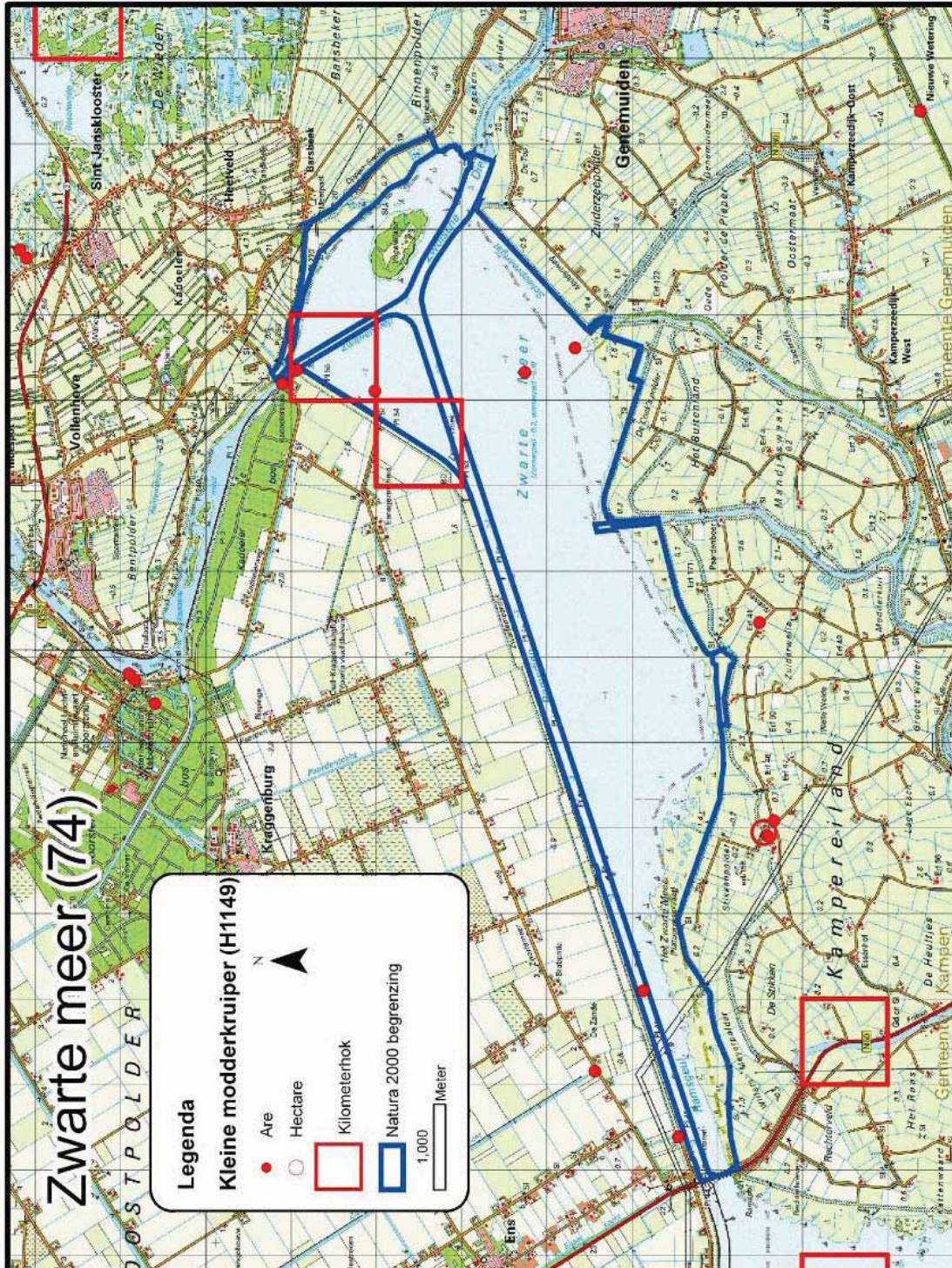

KAART 84 Voorkomen binnen Eilandspolder

Deelrapportage: augustus 2010

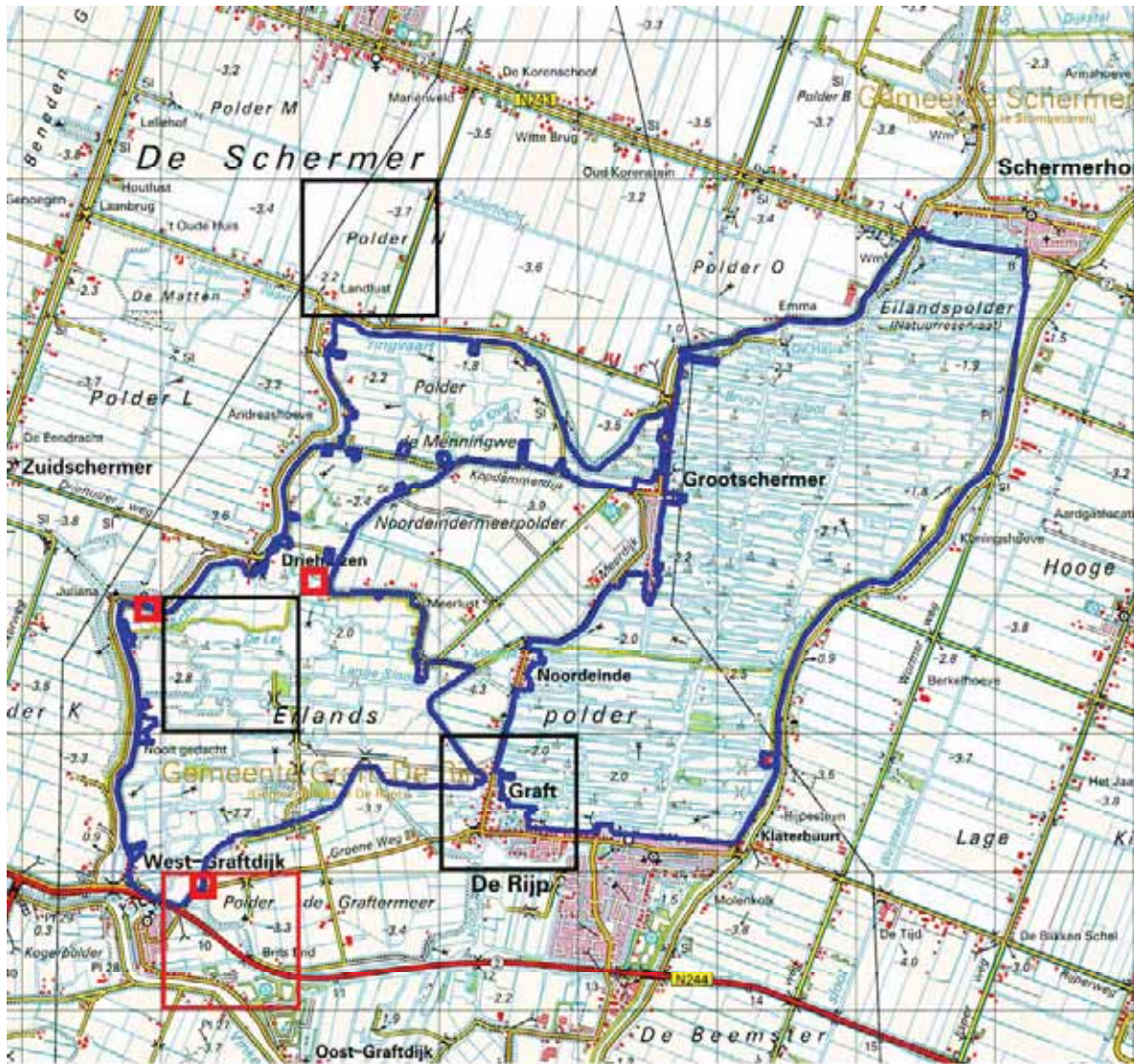

kleine modderkruiper ■ ≤ 1998 ■ 1999 - 2004 ■ 2005 - 2007 ■ 2008 - 2010

KAART 86 Voorkomen binnen Polder Westzaan

Deelrapportage: augustus 2010

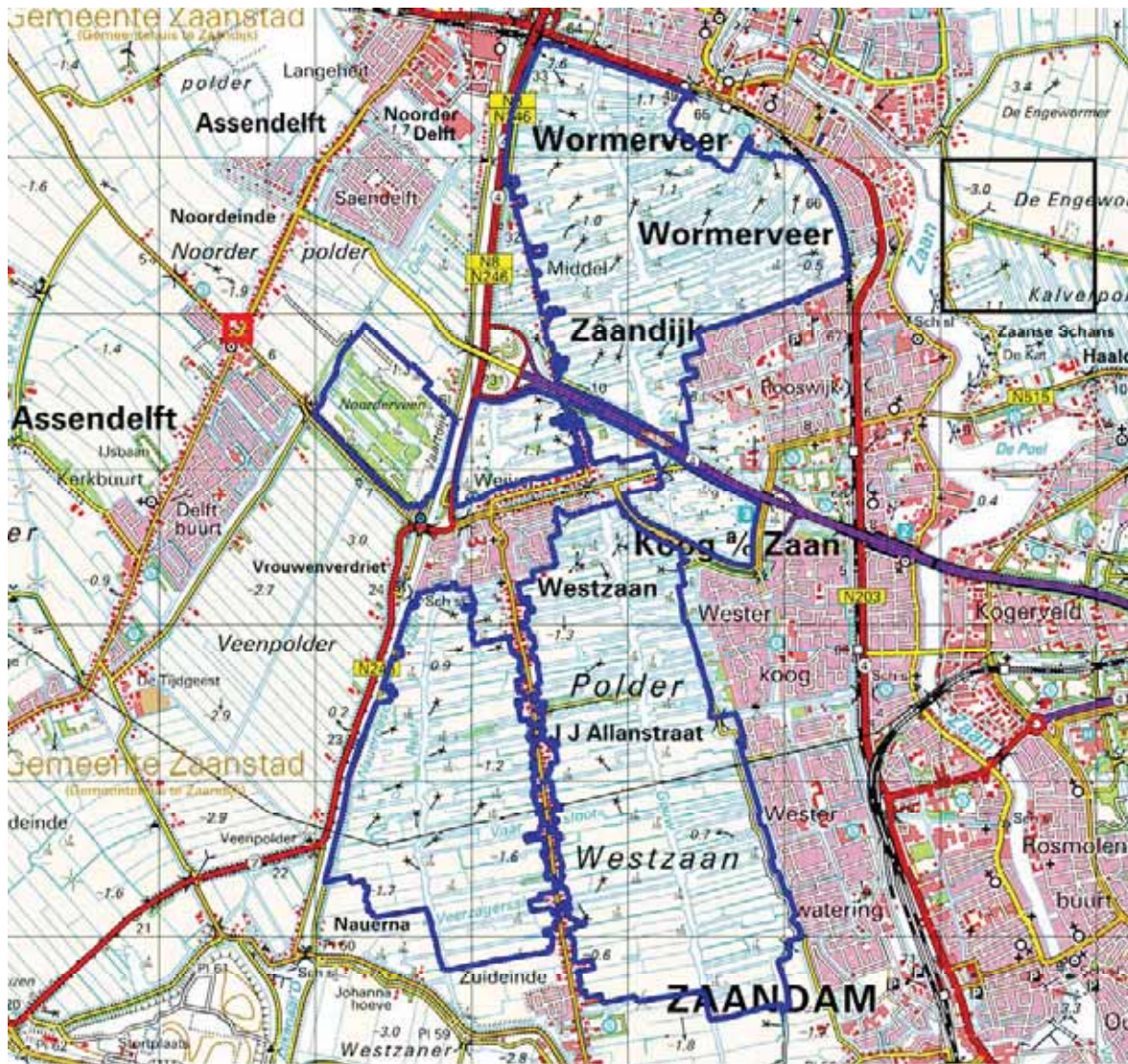

kleine modderkruiper ◻ ≤ 1998 ◻ 1999 - 2004 ◻ 2005 - 2007 ◻ 2008 - 2010

KAART 87 Voorkomen binnen IJperveld, Varkensland, Oostzanerveld & Twiske

Deelrapportage: augustus 2010

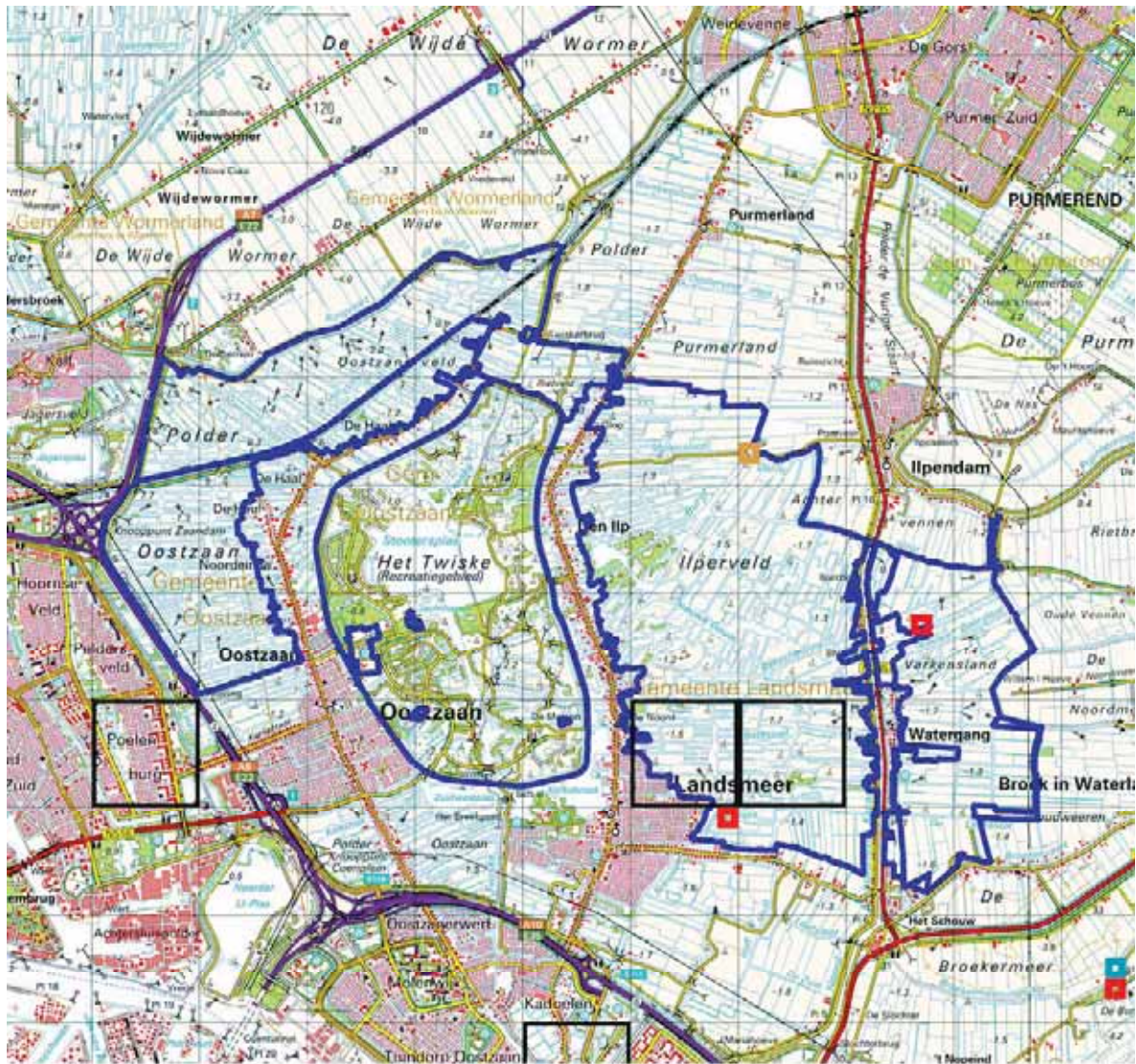

kleine modderkruiper ■ ≤ 1998 ■ 1999 - 2004 ■ 2005 - 2007 ■ 2008 - 2010

KAART 88 Voorkomen binnen Naardermeer

Deelrapportage: augustus 2010



kleine modderkruiper



<= 1998



1999 - 2004



2005 - 2007



2008 - 2010

KAART 89 Voorkomen binnen Oostelijke Vechtplassen

Deelrapportage: augustus 2010

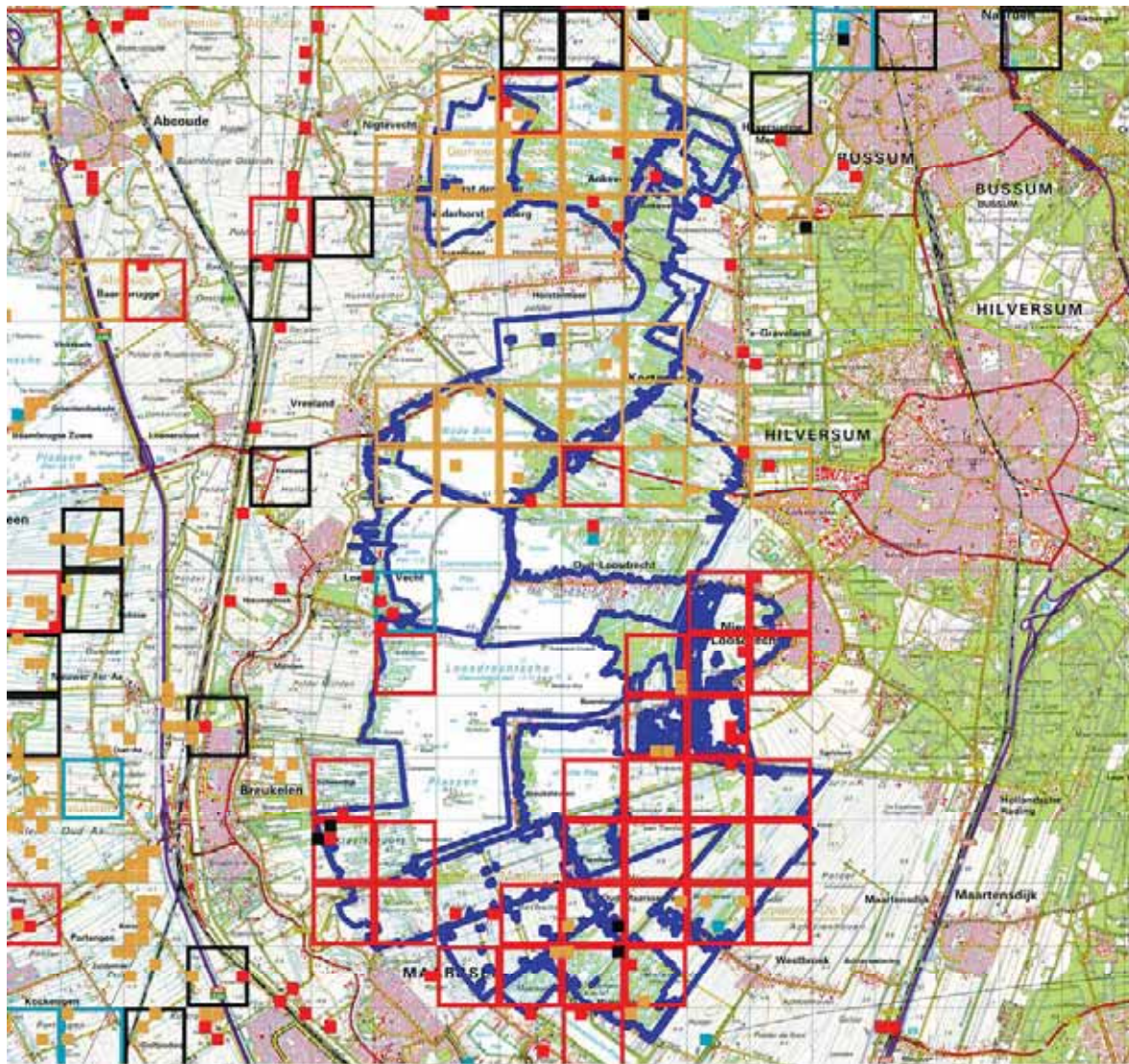

kleine modderkruiper ■ <= 1998 ■ 1999 - 2004 ■ 2005 - 2007 ■ 2008 - 2010

KAART 91 Voorkomen binnen Broekvelden, Vettenbroek & Polder Stein

Deelrapportage: Mei 2010



KAART 92 Voorkomen binnen Zouweboezem

Deelrapportage: augustus 2010

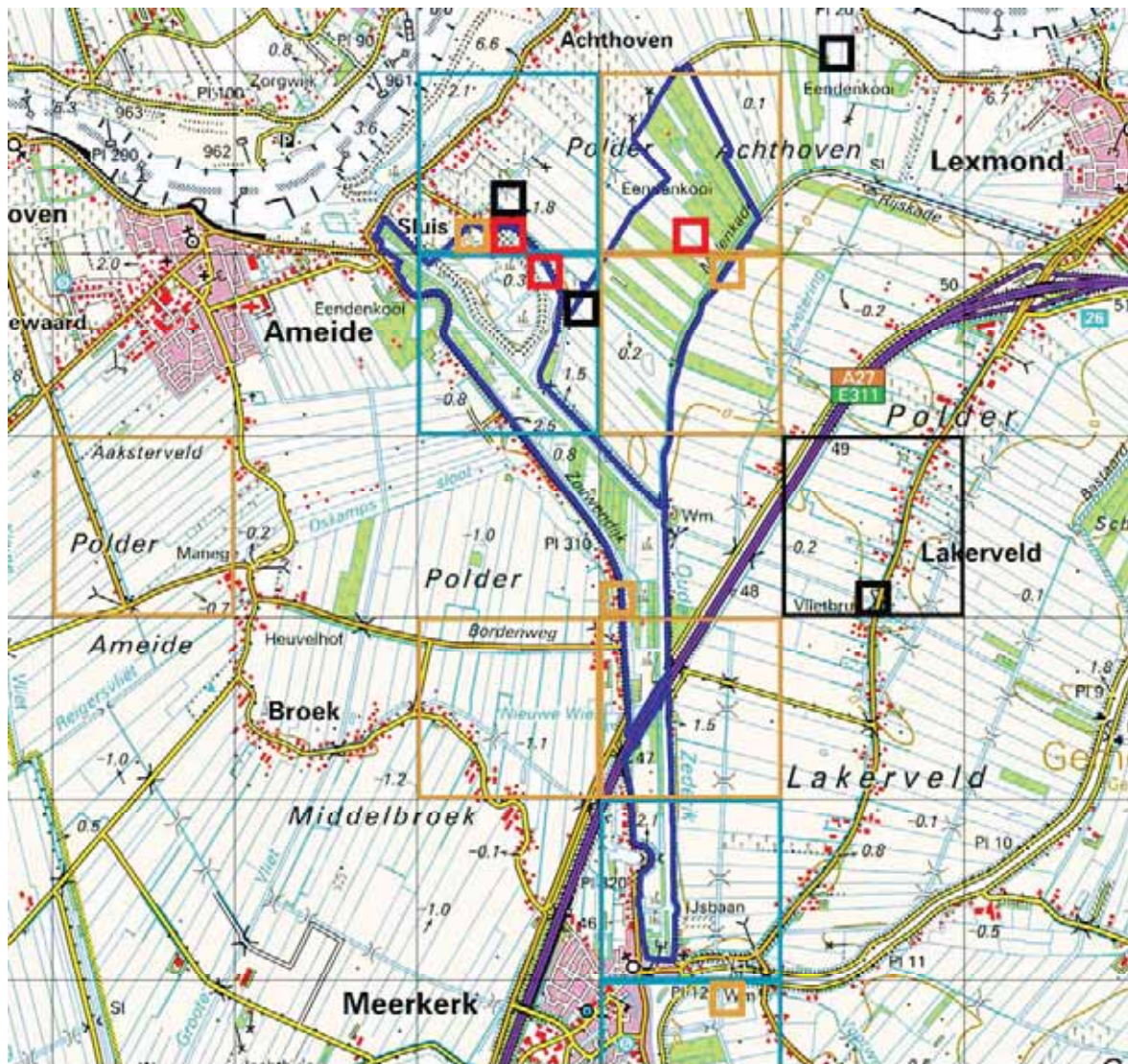

kleine modderkruiper



<= 1998



1999 - 2004



2005 - 2007



2008 - 2010

KAART 93 Voorkomen binnen Biesbosch

Deelrapportage: augustus 2010

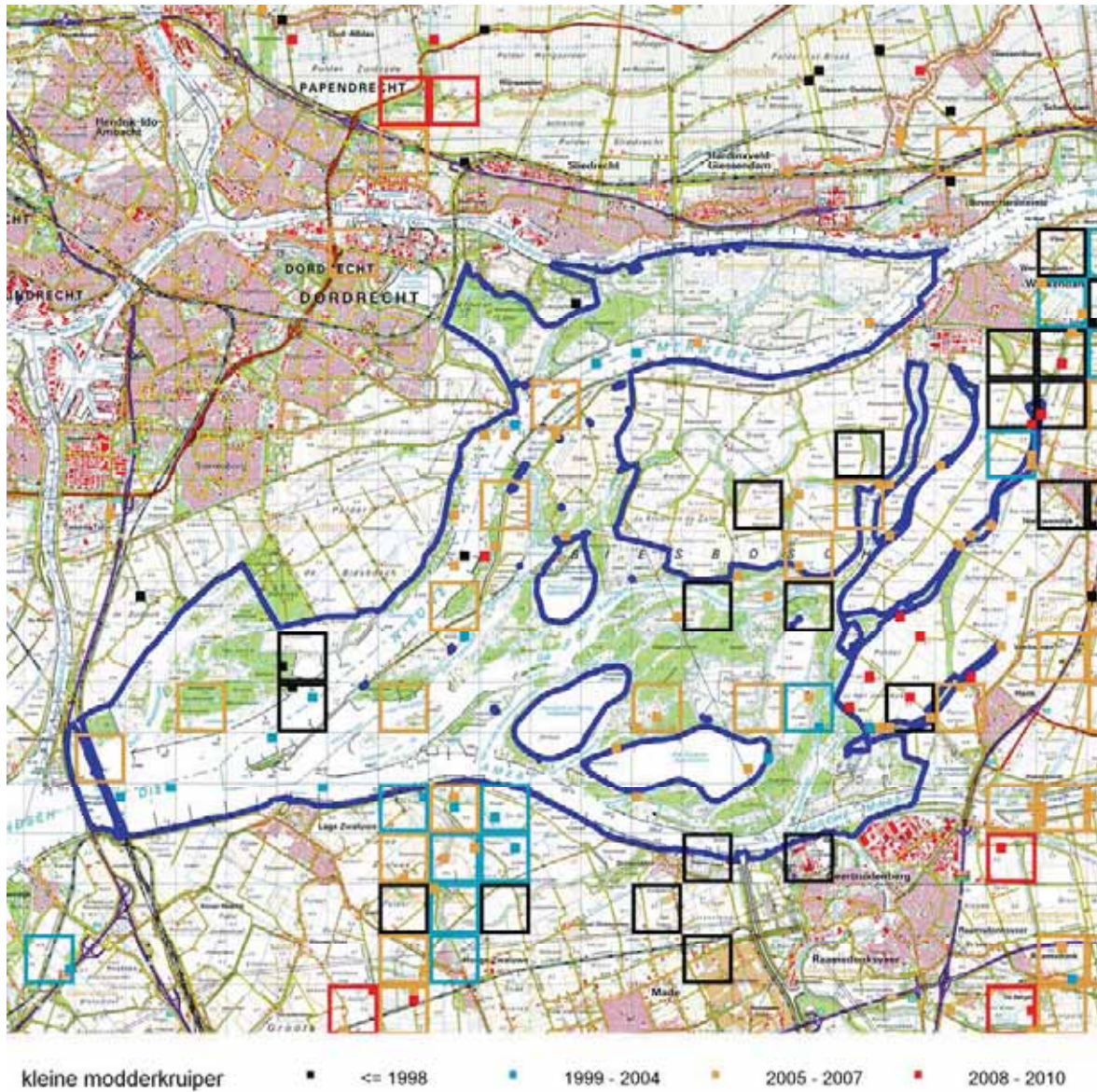

KAART 94 Voorkomen binnen Langstraat

Deelrapportage: augustus 2010

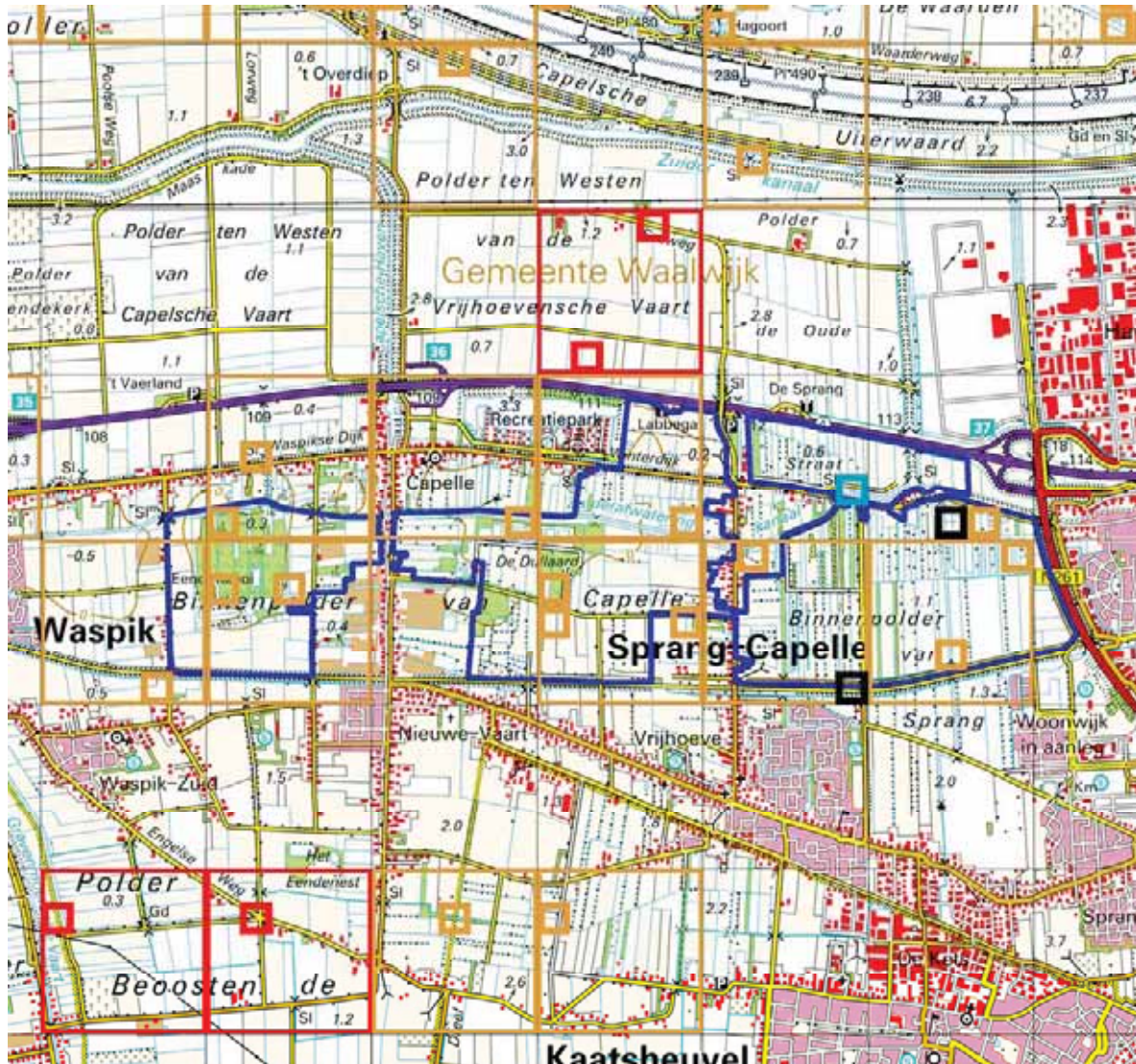

kleine modderkruiper ◼ ≤ 1998 ◼ 1999 - 2004 ◼ 2005 - 2007 ◼ 2008 - 2010

KAART 95 Voorkomen binnen Vlijmens Ven, Moerputten & Bossche Broek

Deelrapportage: augustus 2010

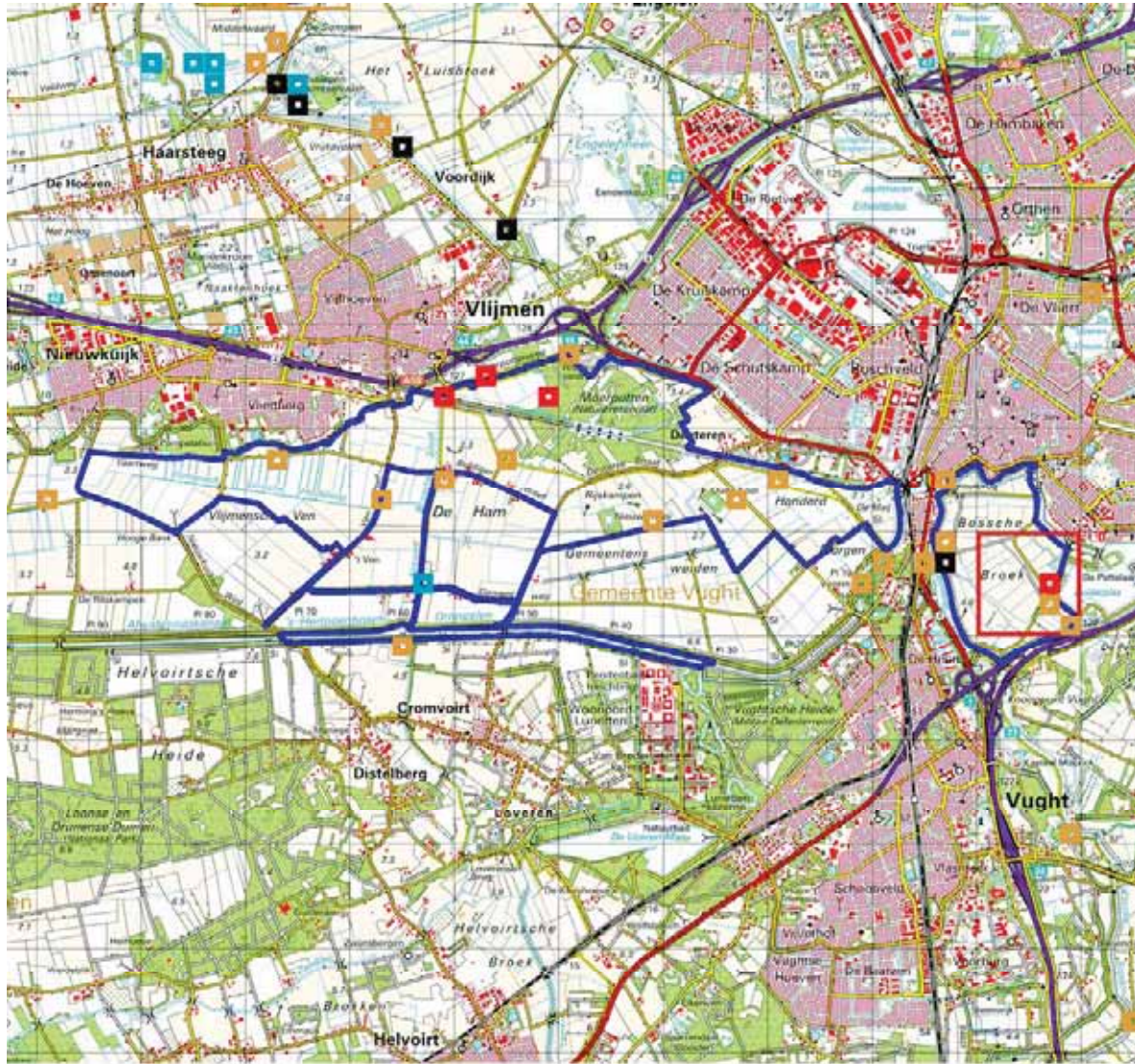

kleine modderkruiper

■ <= 1998

■ 1999 - 2004

■ 2005 - 2007

■ 2008 - 2010

KAART 96 Voorkomen binnen Kampina & Oisterwijkse Vennen

Deelrapportage: mei 2010

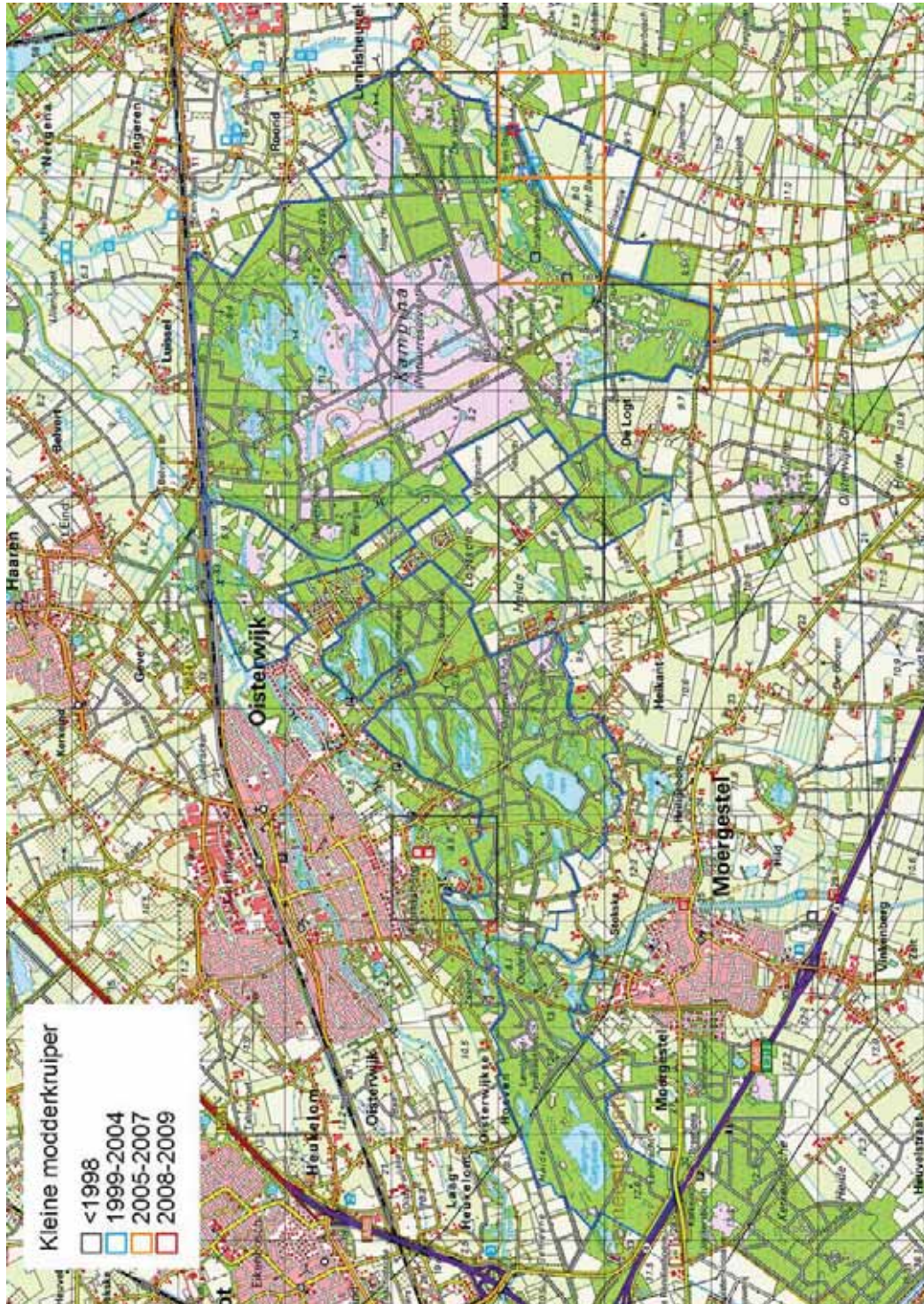

KAART 97 Voorkomen binnen Kempenland-West

Deelrapportage: augustus 2010

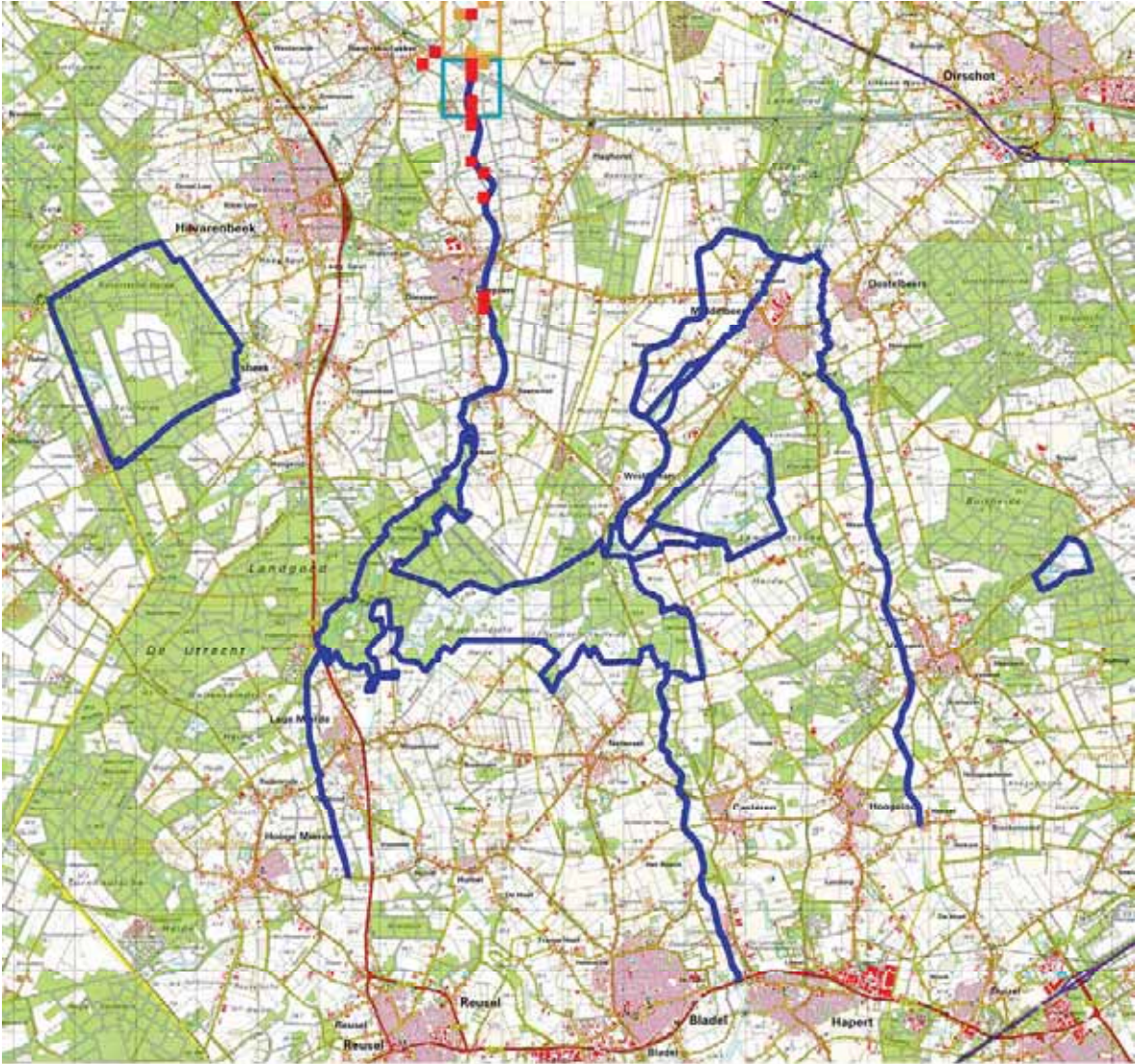

kleine modderkruiper ■ <= 1998 ■ 1999 - 2004 ■ 2005 - 2007 ■ 2008 - 2010

KAART 98 Voorkomen binnen Weeter- en Budelerbergen & Ringselven

Deelrapportage: Mei 2010

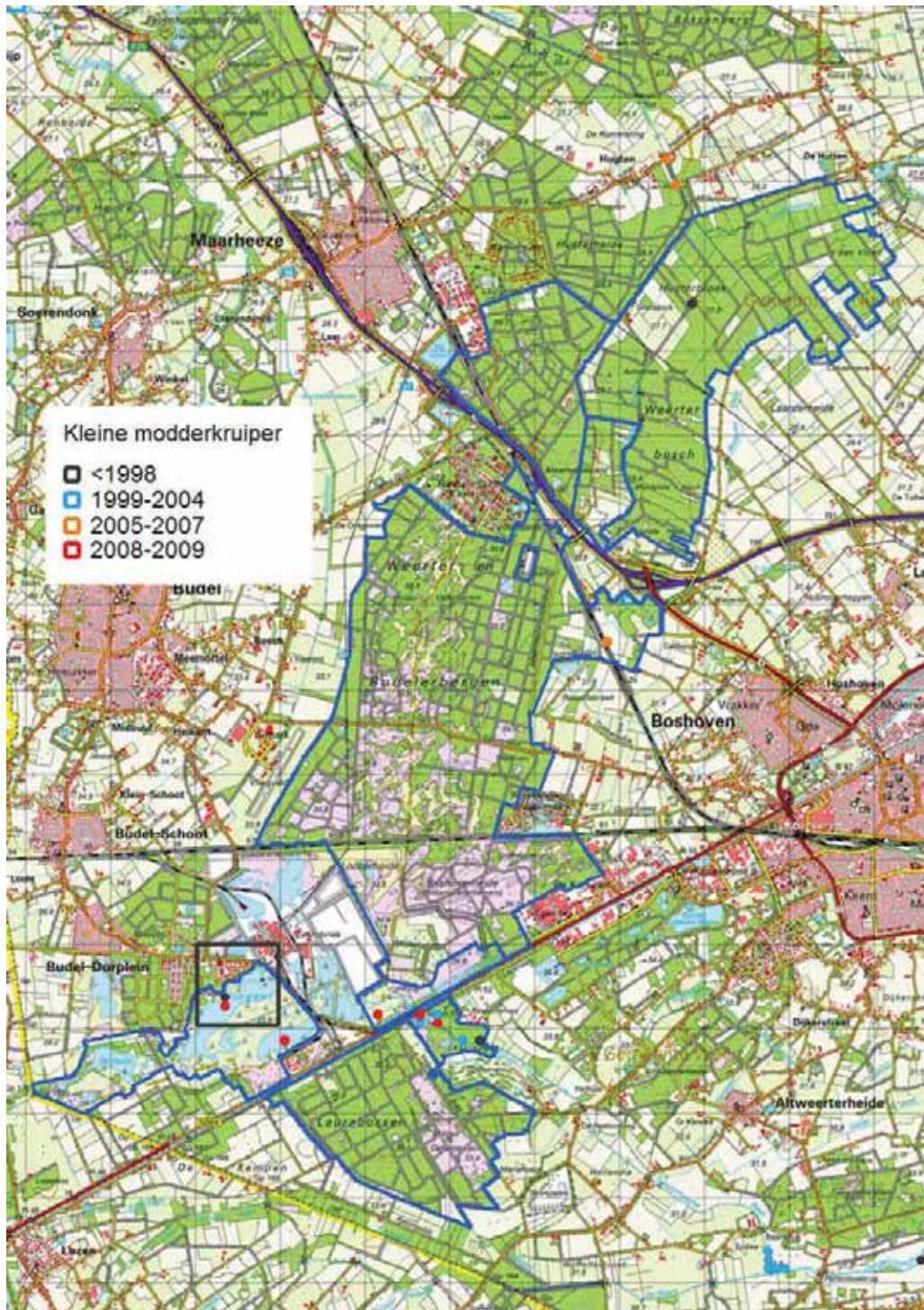

KAART 99 Voorkomen binnen Oeffelter Meent

Deelrapportage: april 2009

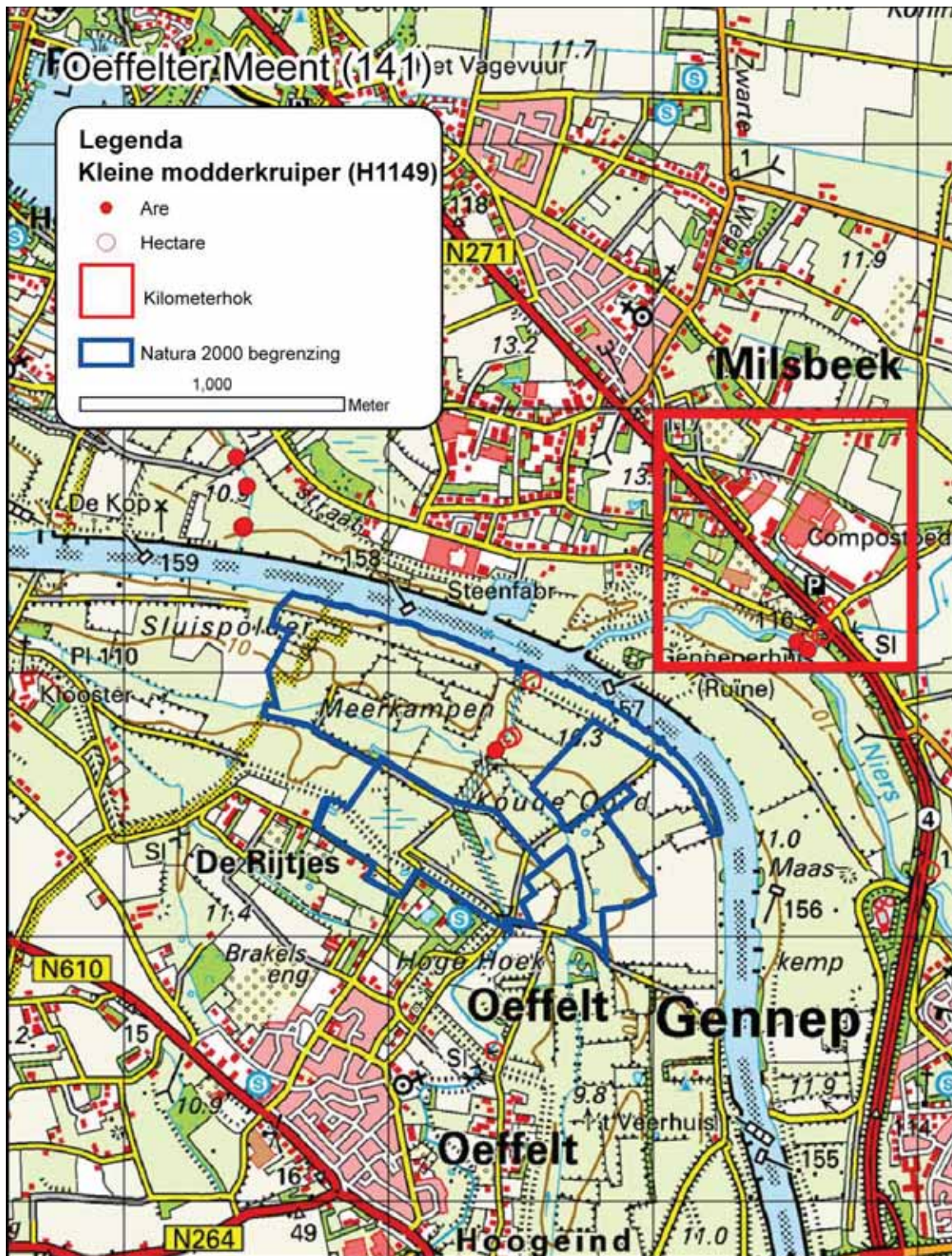

KAART 100 Voorkomen binnen Uiterwaarden van de IJssel

Deelrapportage: augustus 2010

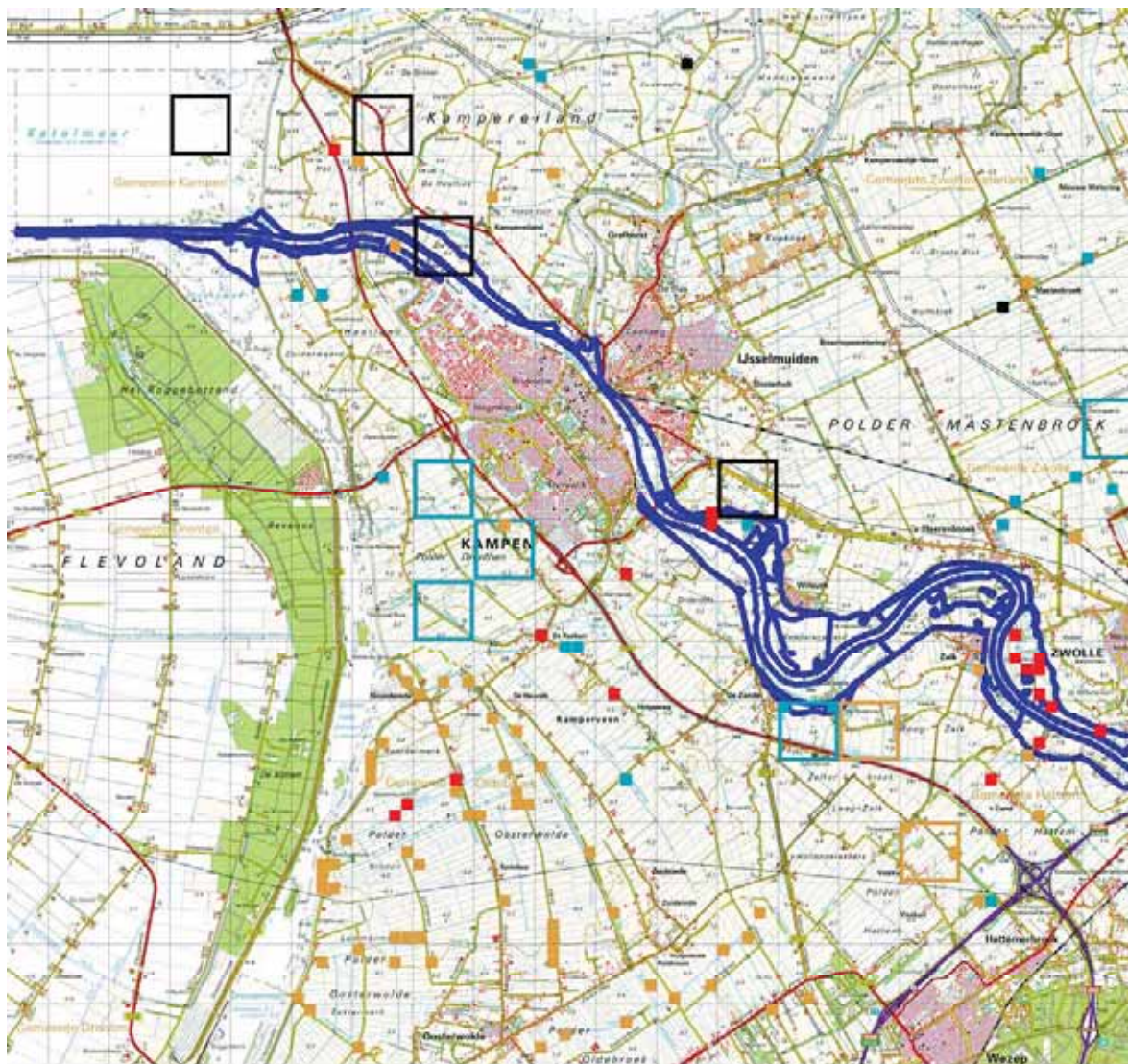

kleine modderkruiper ■ <= 1998 ■ 1999 - 2004 ■ 2005 - 2007 ■ 2008 - 2010

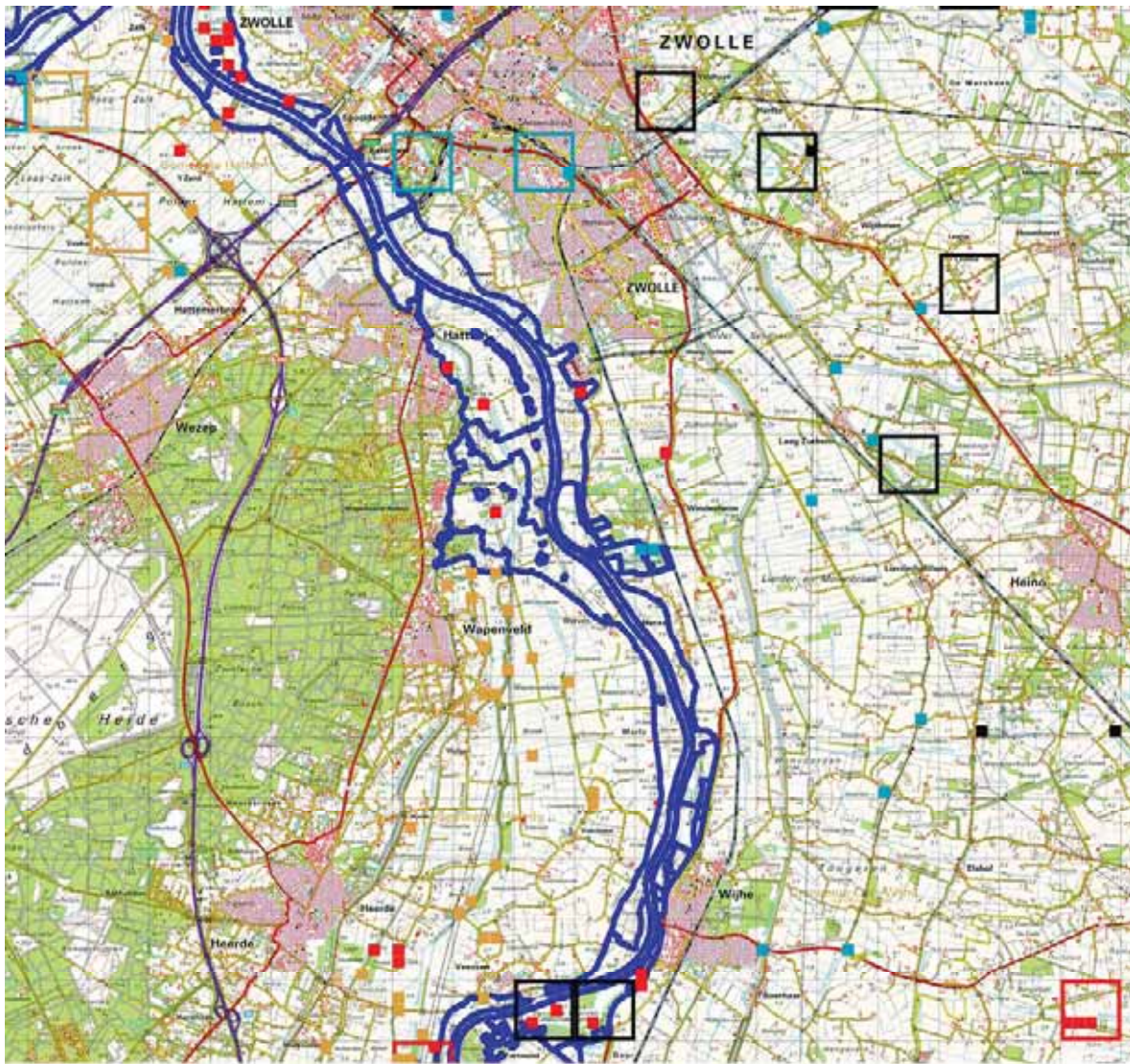

kleine modderkruiper



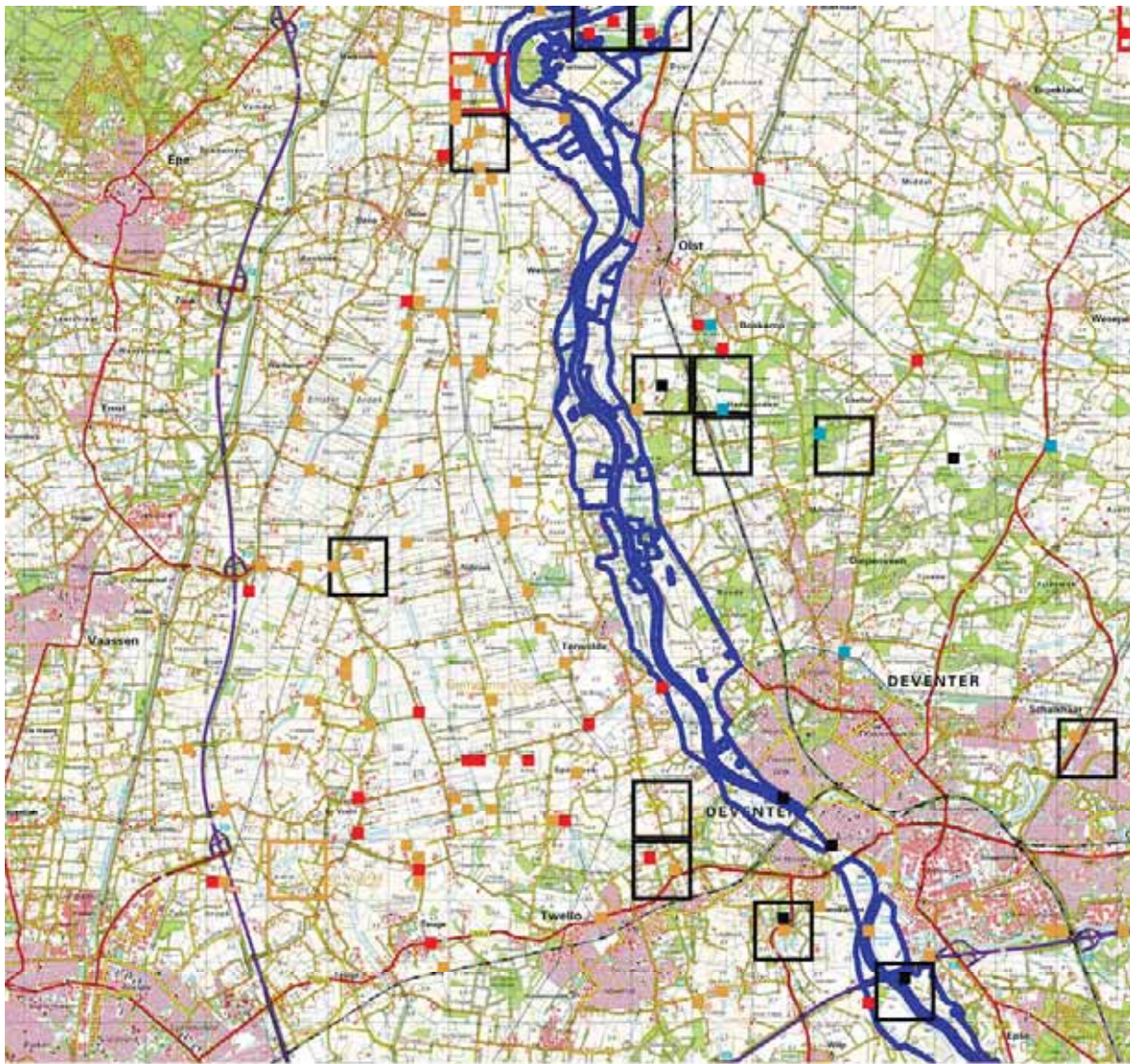

kleine modderkruiper



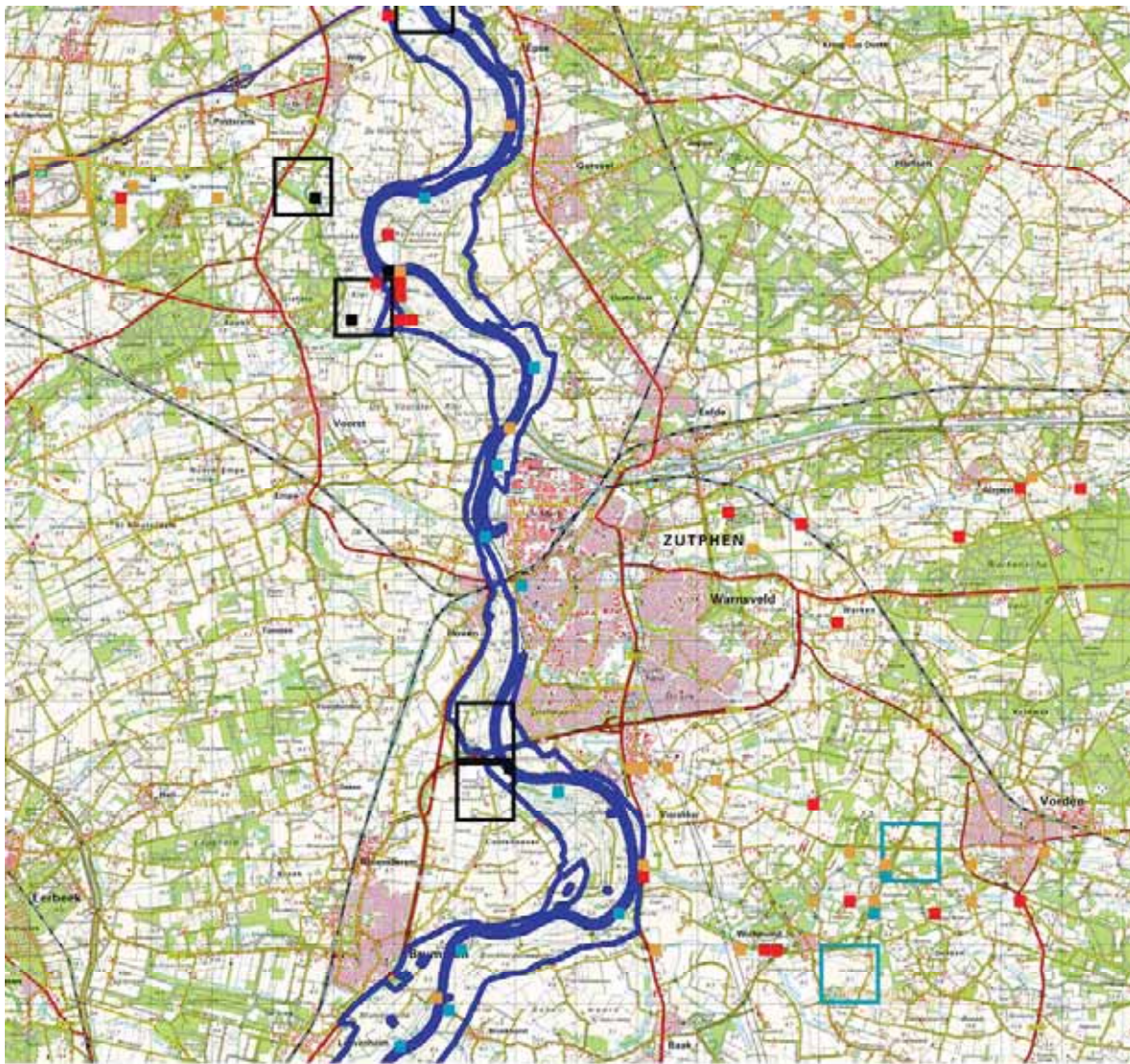

kleine modderkruiper

<= 1998
 1999 - 2004
 2005 - 2007
 2008 - 2010

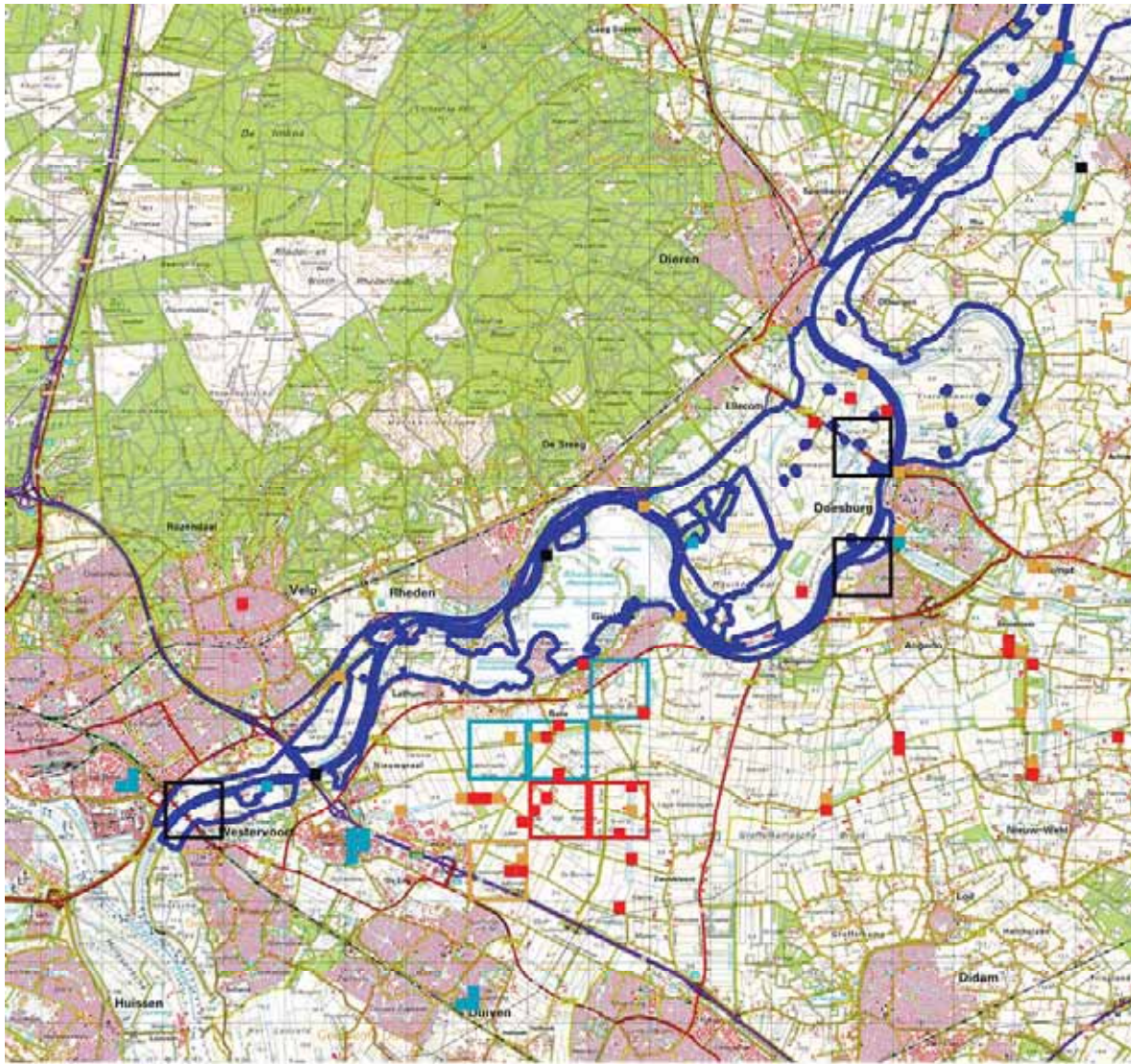

kleine modderkruiper

■ <= 1998 ■ 1999 - 2004 ■ 2005 - 2007 ■ 2008 - 2010

RIVIER- EN BEEKDONDERPAD (COTTUS PERIFRETUM, COTTUS RHENANUS)

KAART 101 Voorkomen binnen de Alde Feanen

Rapportage: maart 2011



rivierdonderpad

□ ≤ 1998

□ 1999 - 2004

□ 2005 - 2007

□ 2008 - 2010

KAART 102 Voorkomen binnen Drentse Aa gebied

Deelrapportage: december 2010



rivieronderpad



<= 1998



1999 - 2004



2005 - 2007



2008 - 2010

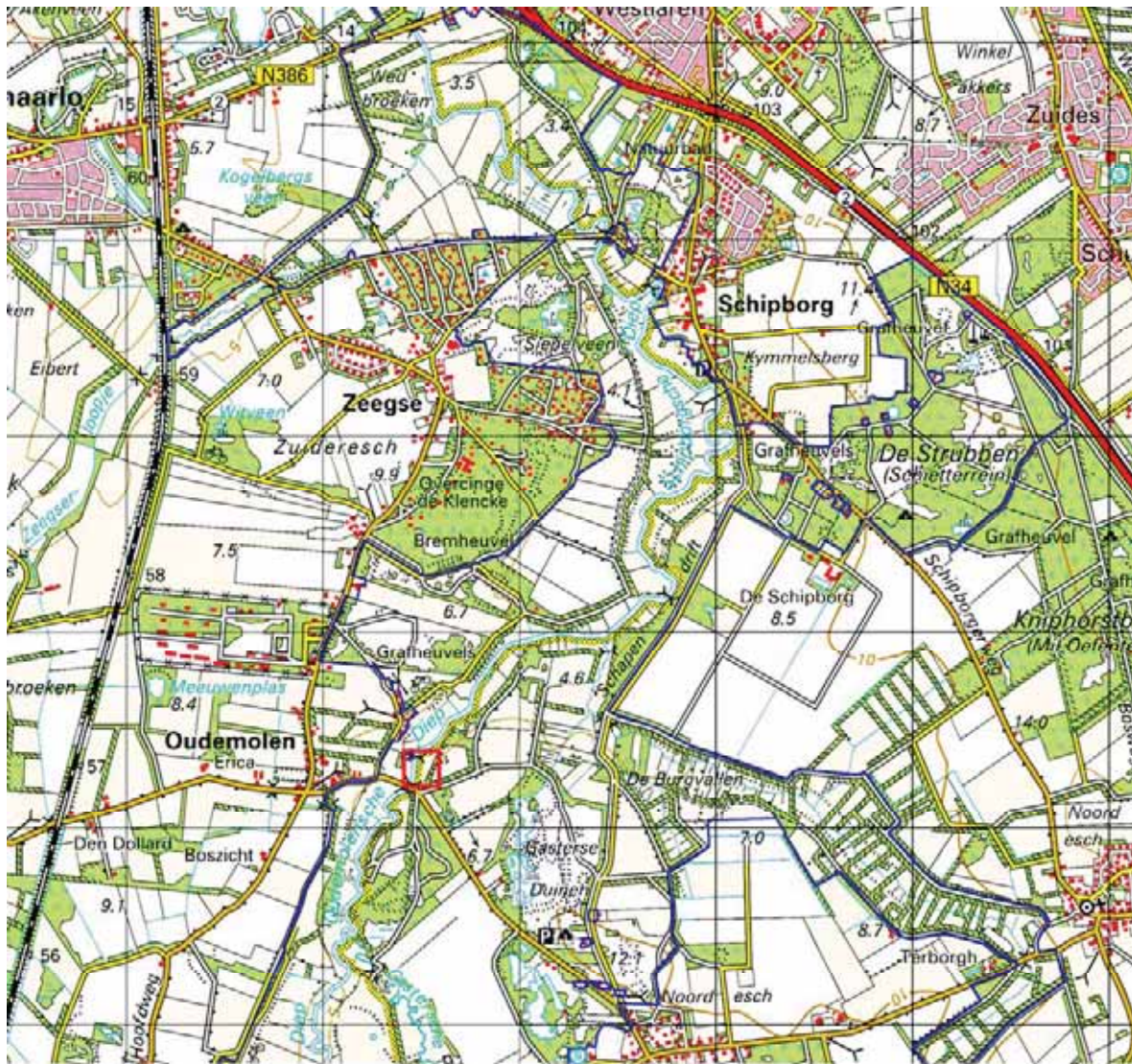

rivierdonderpad



<= 1998



1999 - 2004



2005 - 2007



2008 - 2010

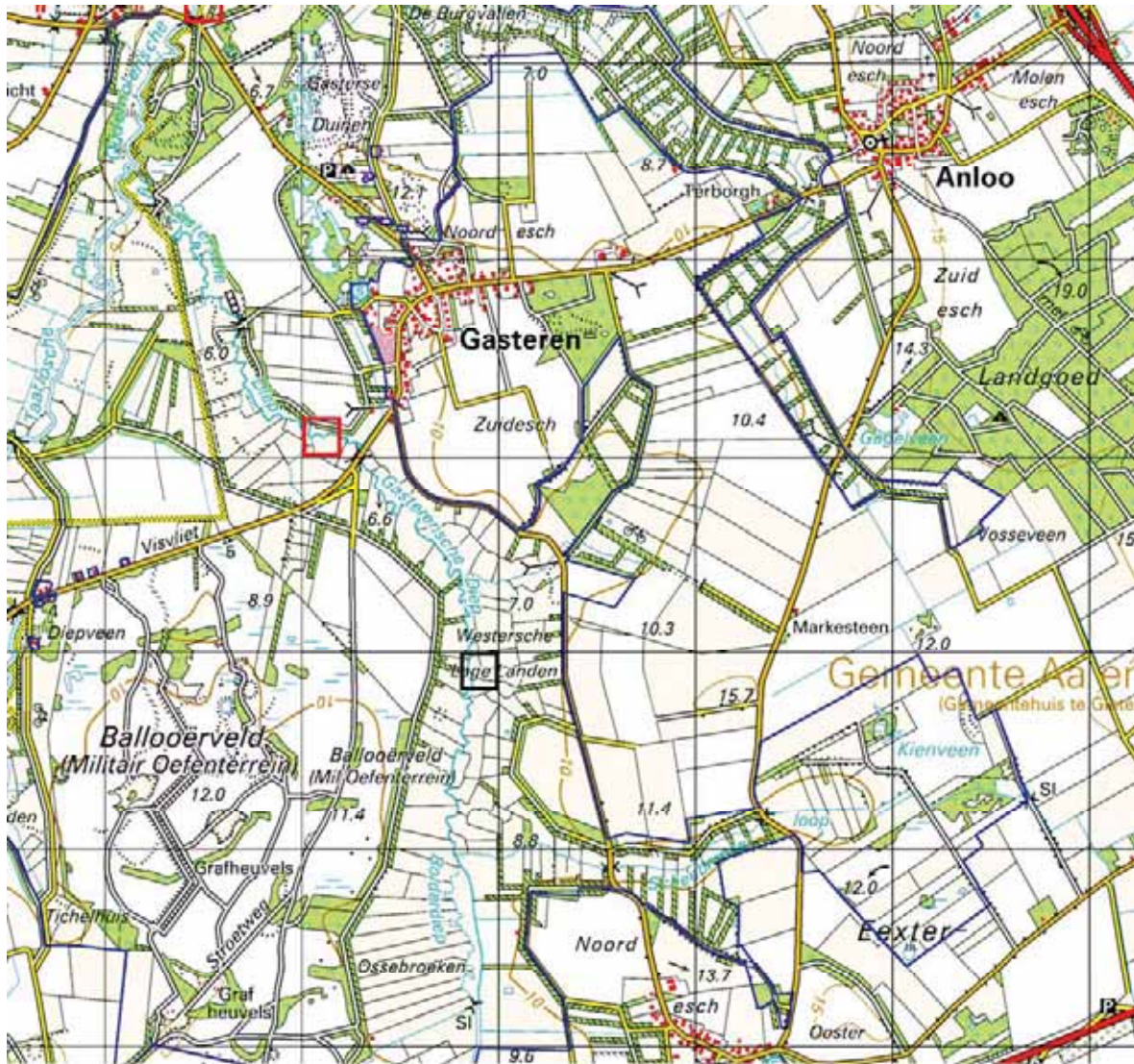

rivierdonderpad



<= 1998



1999 - 2004



2005 - 2007



2008 - 2010



rivierdonderpad

□ <= 1998

□ 1999 - 2004

□ 2005 - 2007

□ 2008 - 2010

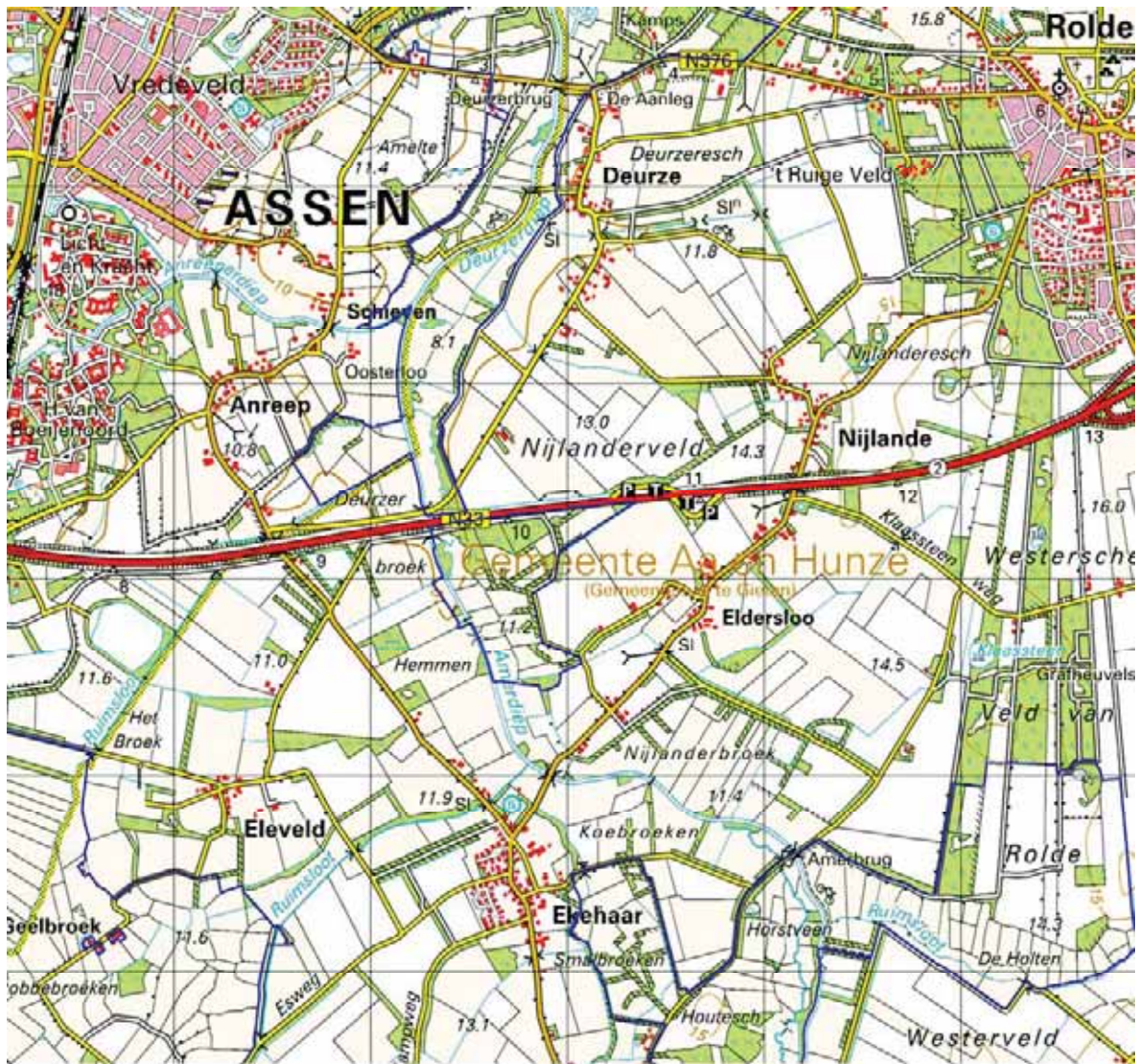

rivieronderpad



<= 1998



1999 - 2004



2005 - 2007



2008 - 2010



rivierdonderpad



≤ 1998



1999 - 2004



2005 - 2007



2008 - 2010



rivierdonderpad



<= 1998



1999 - 2004



2005 - 2007



2008 - 2010

KAART 103 Voorkomen binnen Weerribben

Rapportage: maart 2011

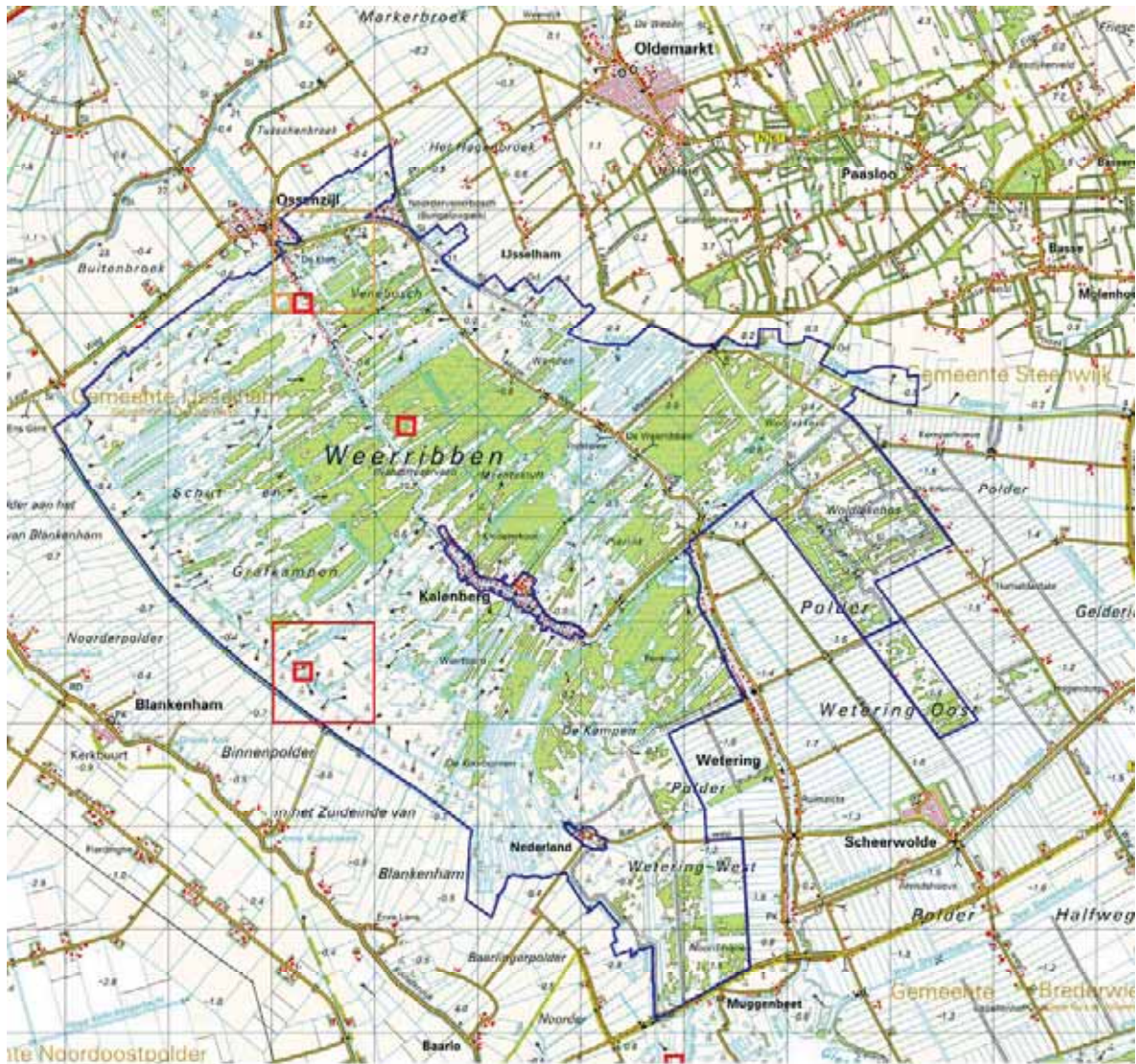

rivieronderpad



<= 1998



1999 - 2004



2005 - 2007



2008 - 2010

KAART 104 Voorkomen binnen Wieden

Rapportage: maart 2011



rivieronderpad

◻ ≤ 1998

◻ 1999 - 2004

◻ 2005 - 2007

◻ 2008 - 2010



rivierdonderpad



<= 1998



1999 - 2004



2005 - 2007



2008 - 2010



rivierdonderpad



KAART 105 Voorkomen binnen Uiterwaarden IJssel

Deelrapportage: augustus 2010

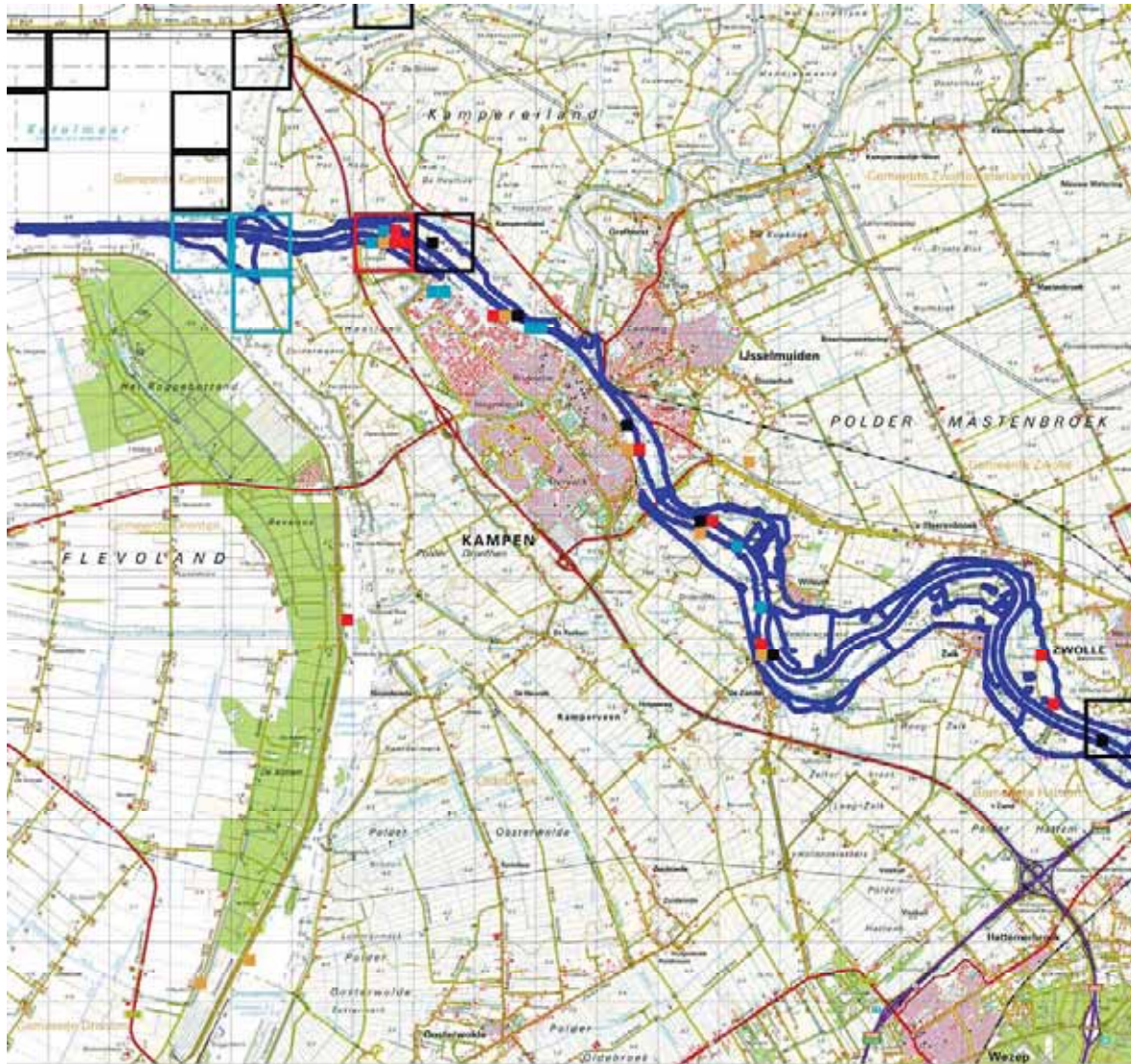

rivieronderpad

- ≤ 1998
- 1999 - 2004
- 2005 - 2007
- 2008 - 2010

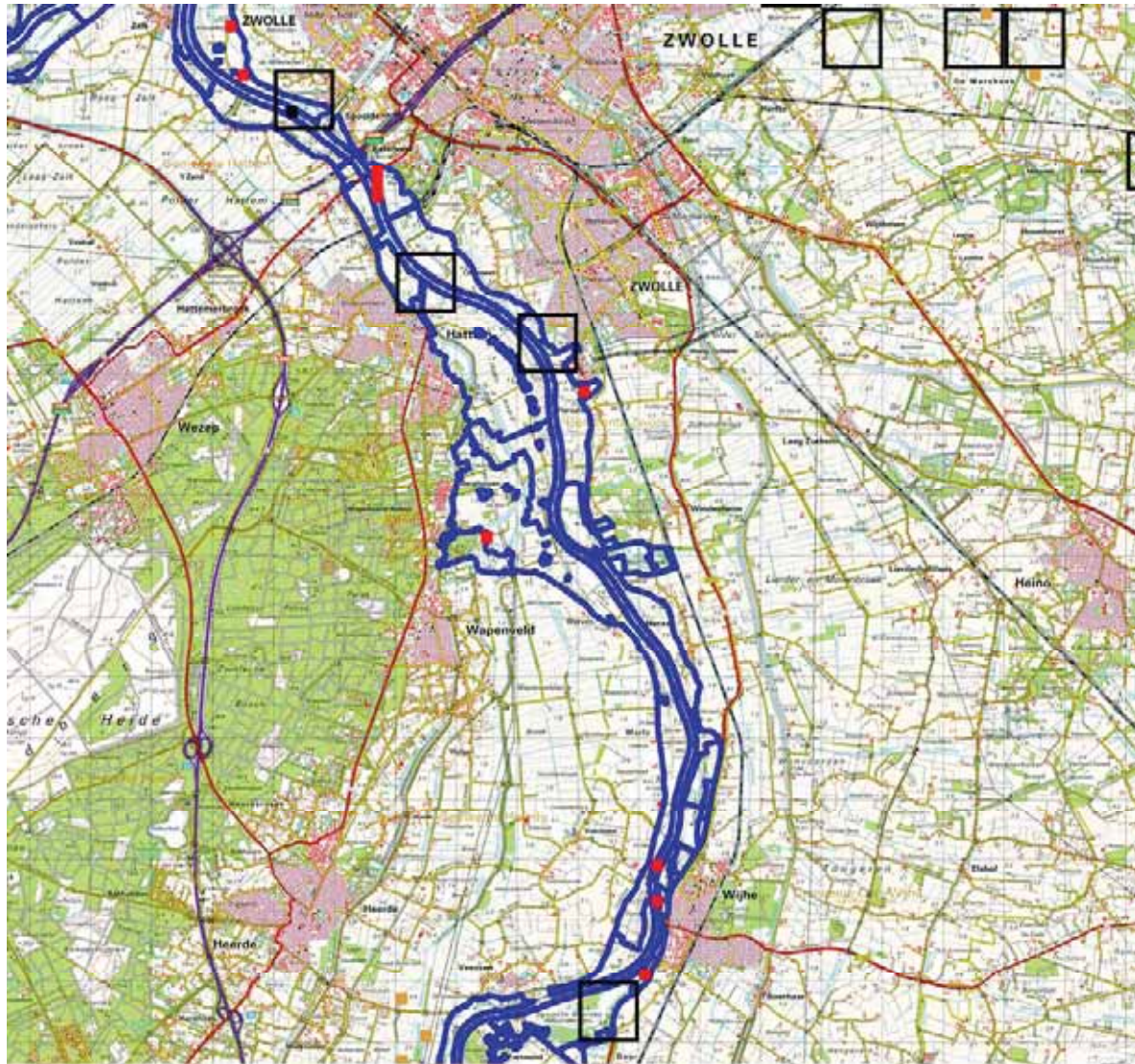

rivierdonderpad

■ ≤ 1998

■ 1999 - 2004

■ 2005 - 2007

■ 2008 - 2010

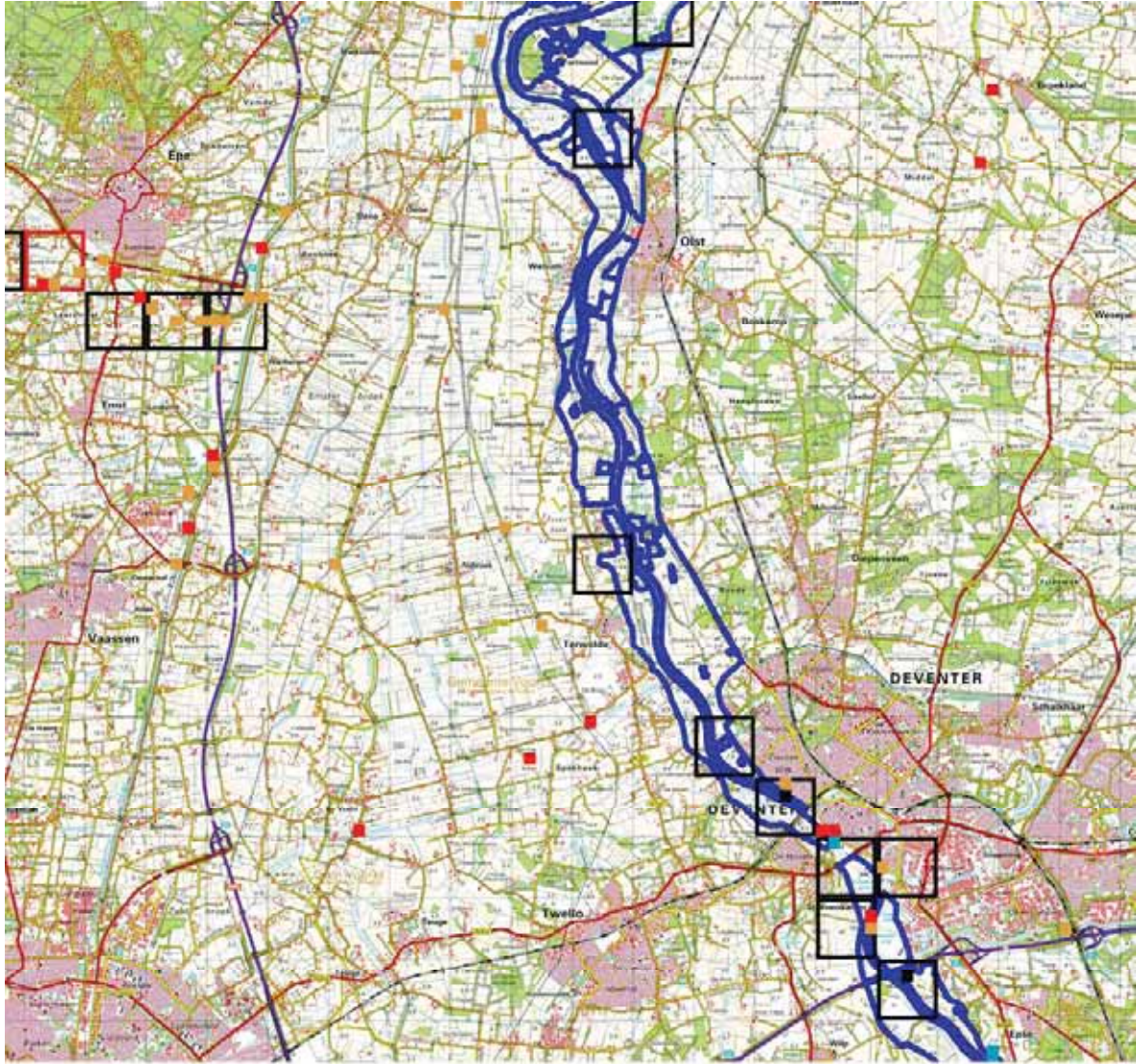

rivierdonderpad

■ ≤ 1998

■ 1999 - 2004

■ 2005 - 2007

■ 2008 - 2010



rivierdonderpad

<= 1998
 1999 - 2004
 2005 - 2007
 2008 - 2010

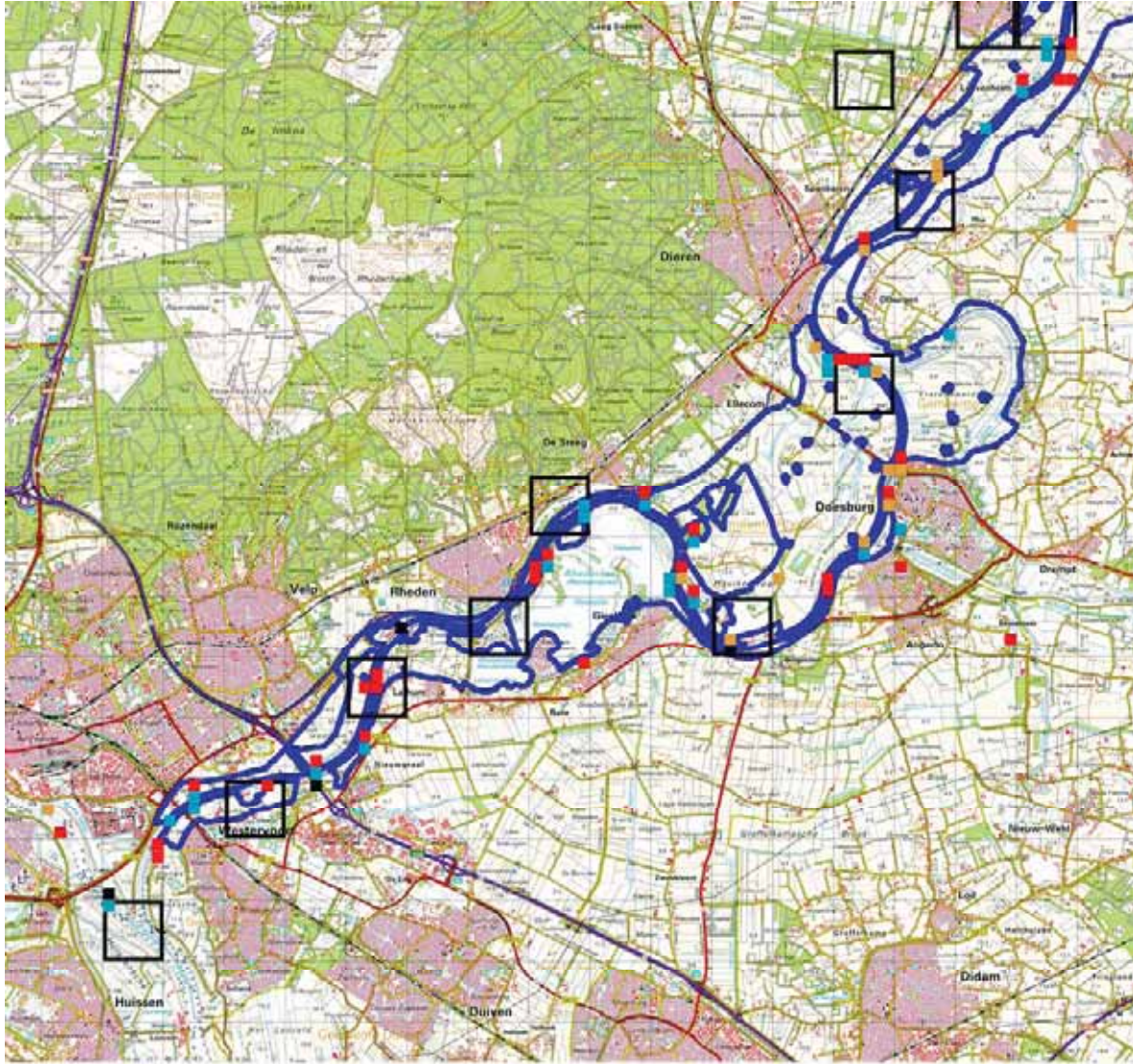

rivieronderpad

- <= 1998
- 1999 - 2004
- 2005 - 2007
- 2008 - 2010

KAART 106 Voorkomen binnen Vecht en Beneden-Reggegebied

Deelrapportage: december 2010

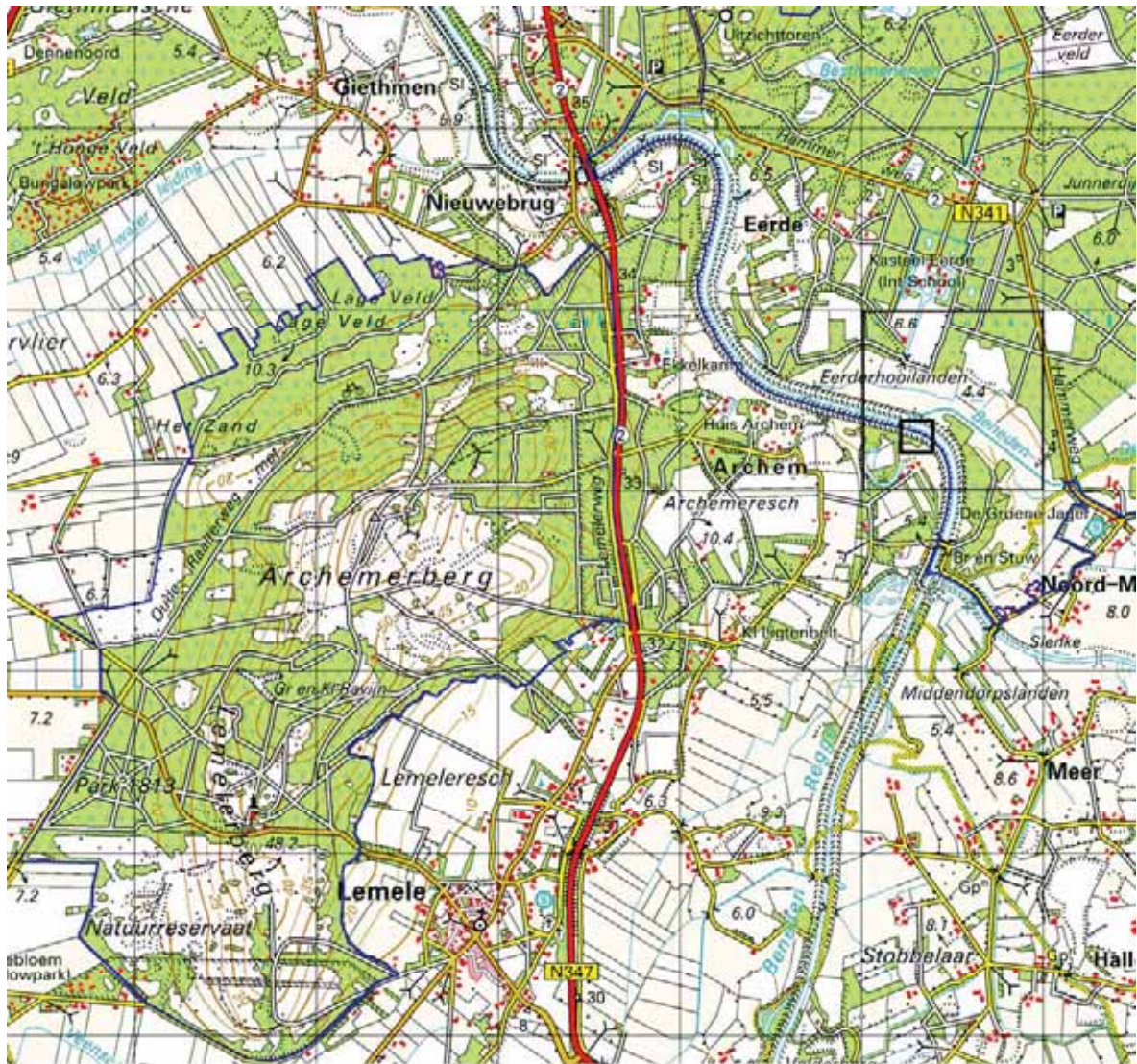

rivieronderpad



<= 1998



1999 - 2004



2005 - 2007



2008 - 2010

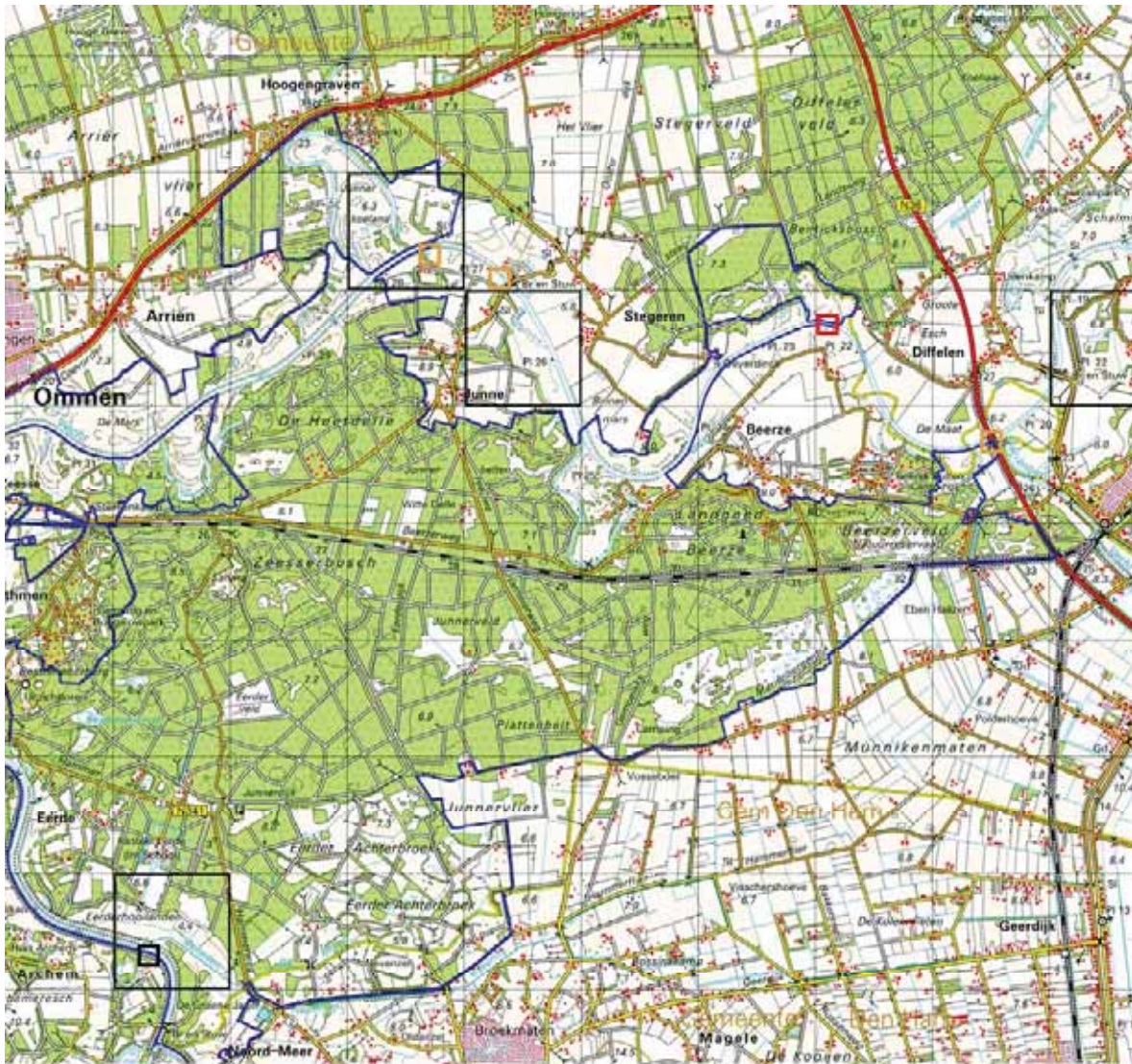

rivierdonderpad



<= 1998



1999 - 2004



2005 - 2007



2008 - 2010

KAART 107 Voorkomen binnen Dinkelland

Deelrapportage: augustus 2010



rivieronderpad

- <= 1998
- 1999 - 2004
- 2005 - 2007
- 2008 - 2010

KAART 108 Voorkomen binnen Veluwe

Deelrapportage: augustus 2010

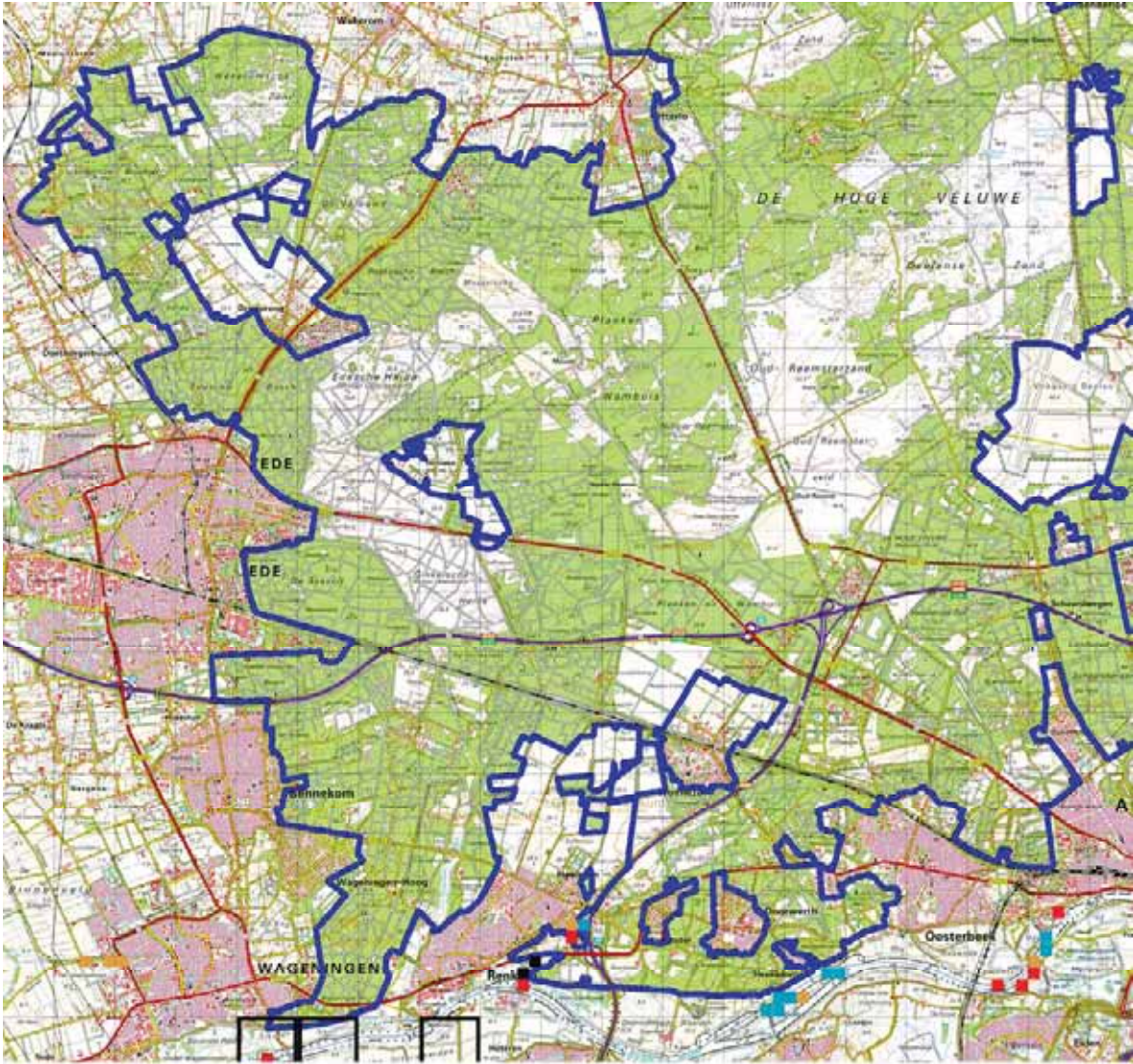

rivierdonderpad ■ <= 1998 ■ 1999 - 2004 ■ 2005 - 2007 ■ 2008 - 2010

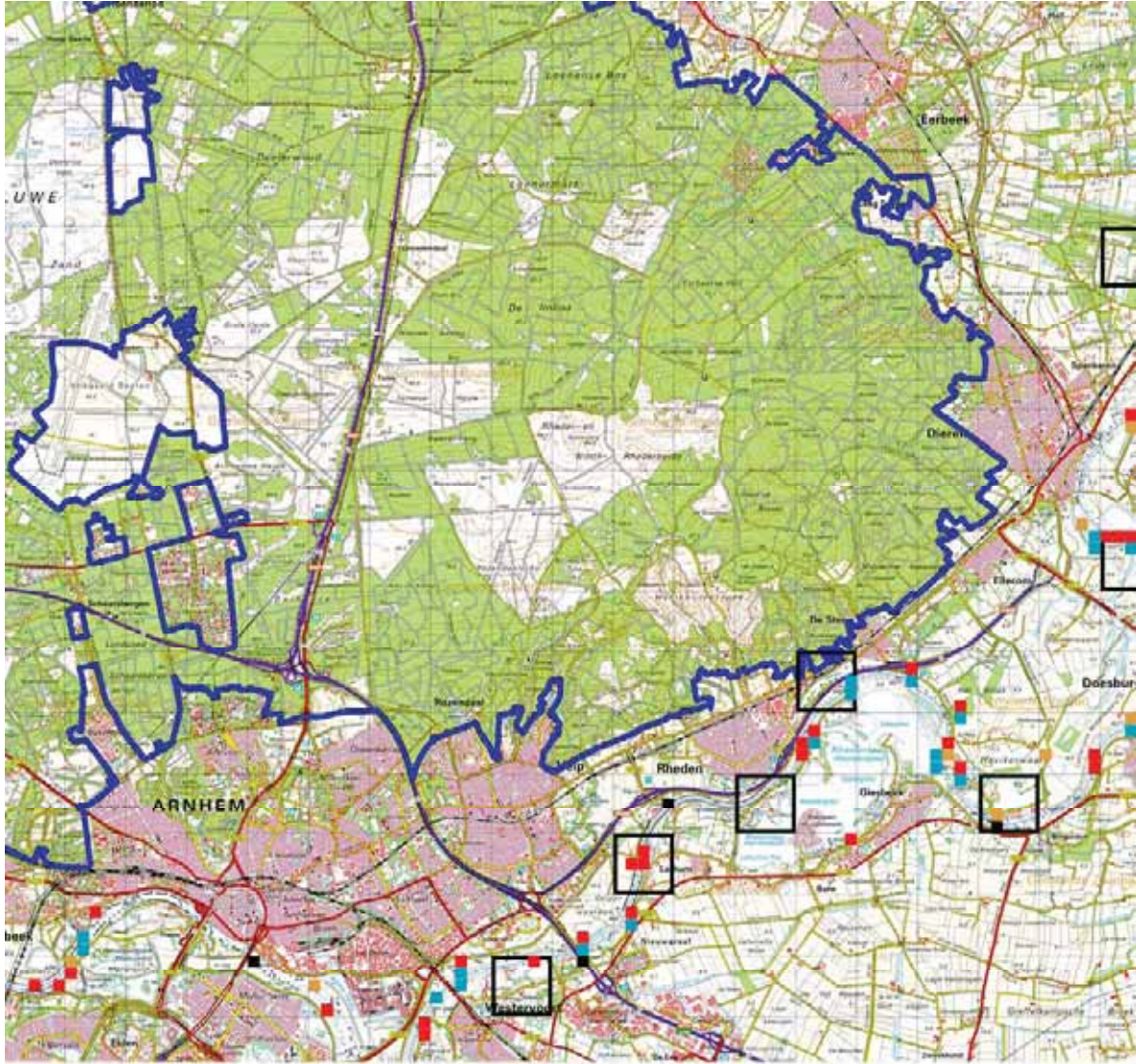

rivierdonderpad

- <= 1998
- 1999 - 2004
- 2005 - 2007
- 2008 - 2010

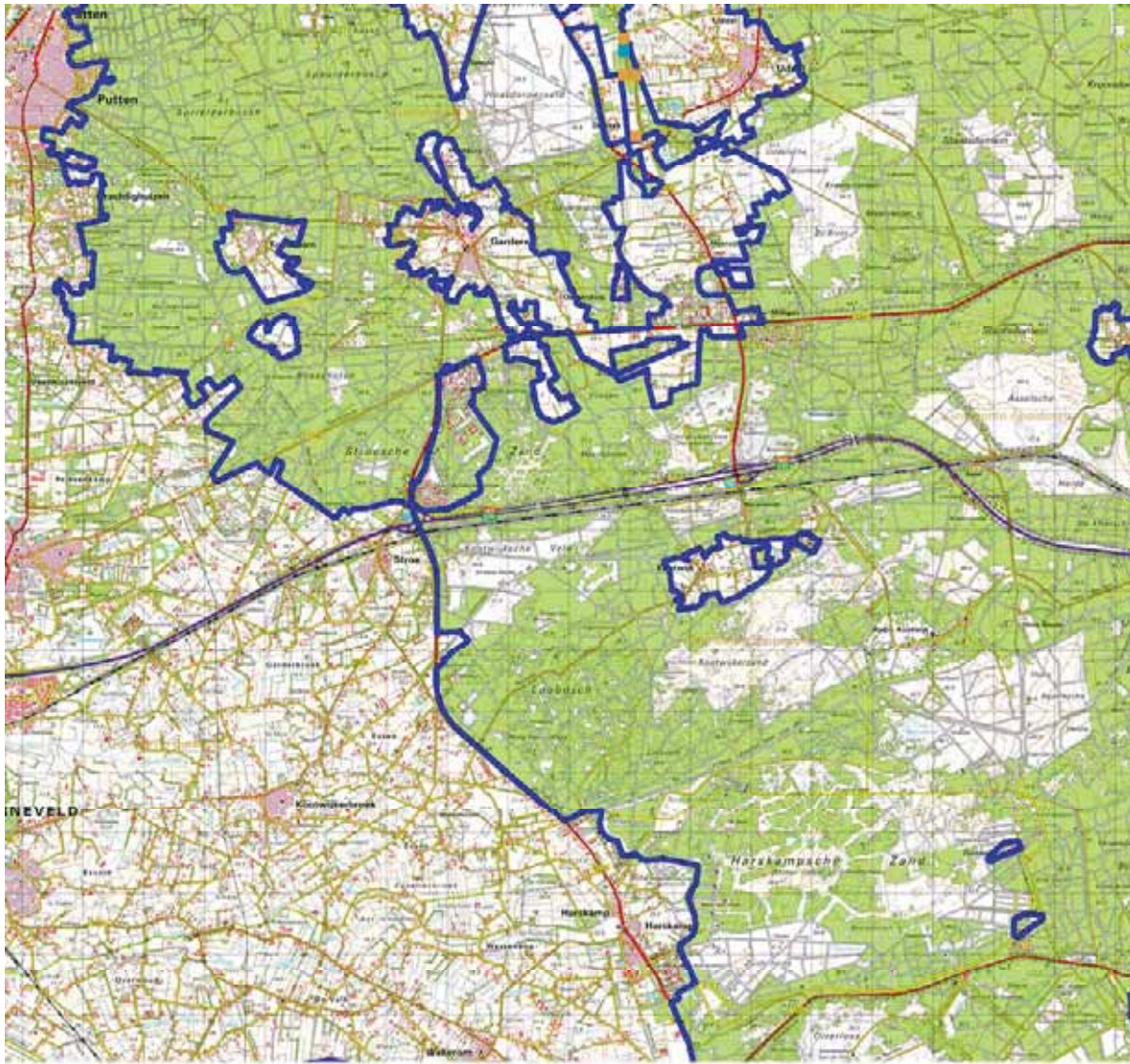

rivieronderpad



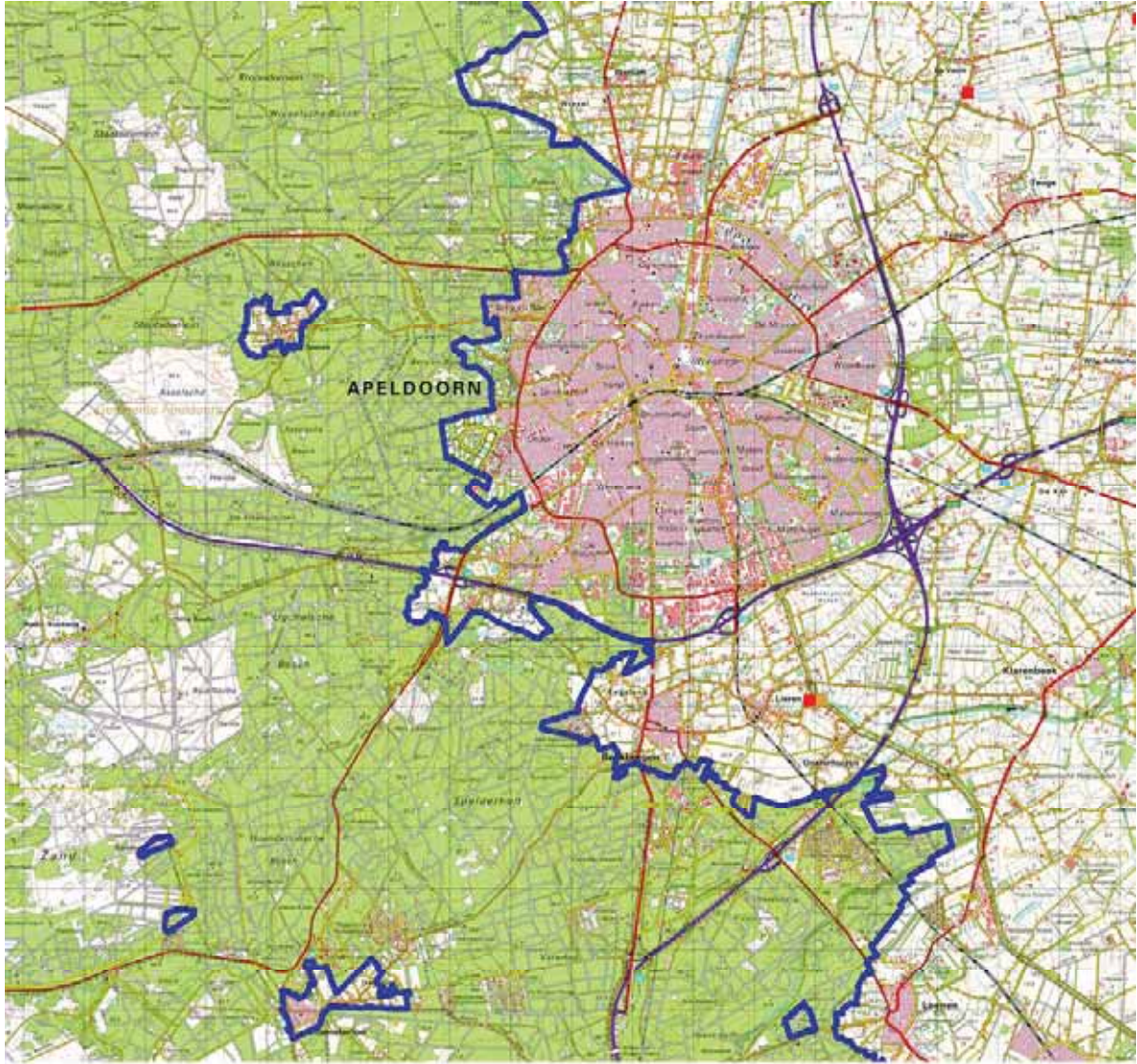

rivierdonderpad

■ <= 1998

■ 1999 - 2004

■ 2005 - 2007

■ 2008 - 2010

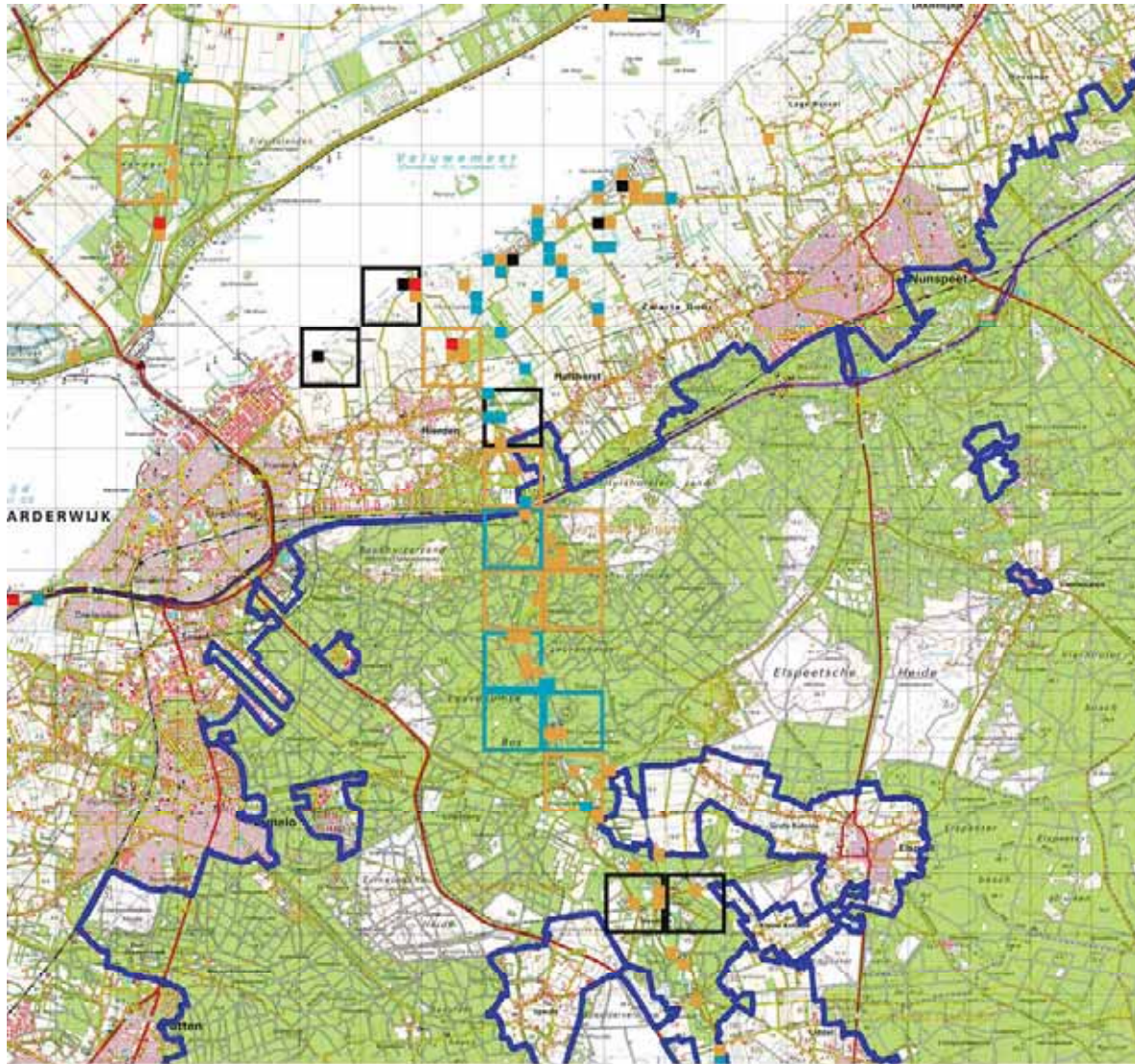

rivierdonderpad

■ <= 1998

■ 1999 - 2004

■ 2005 - 2007

■ 2008 - 2010

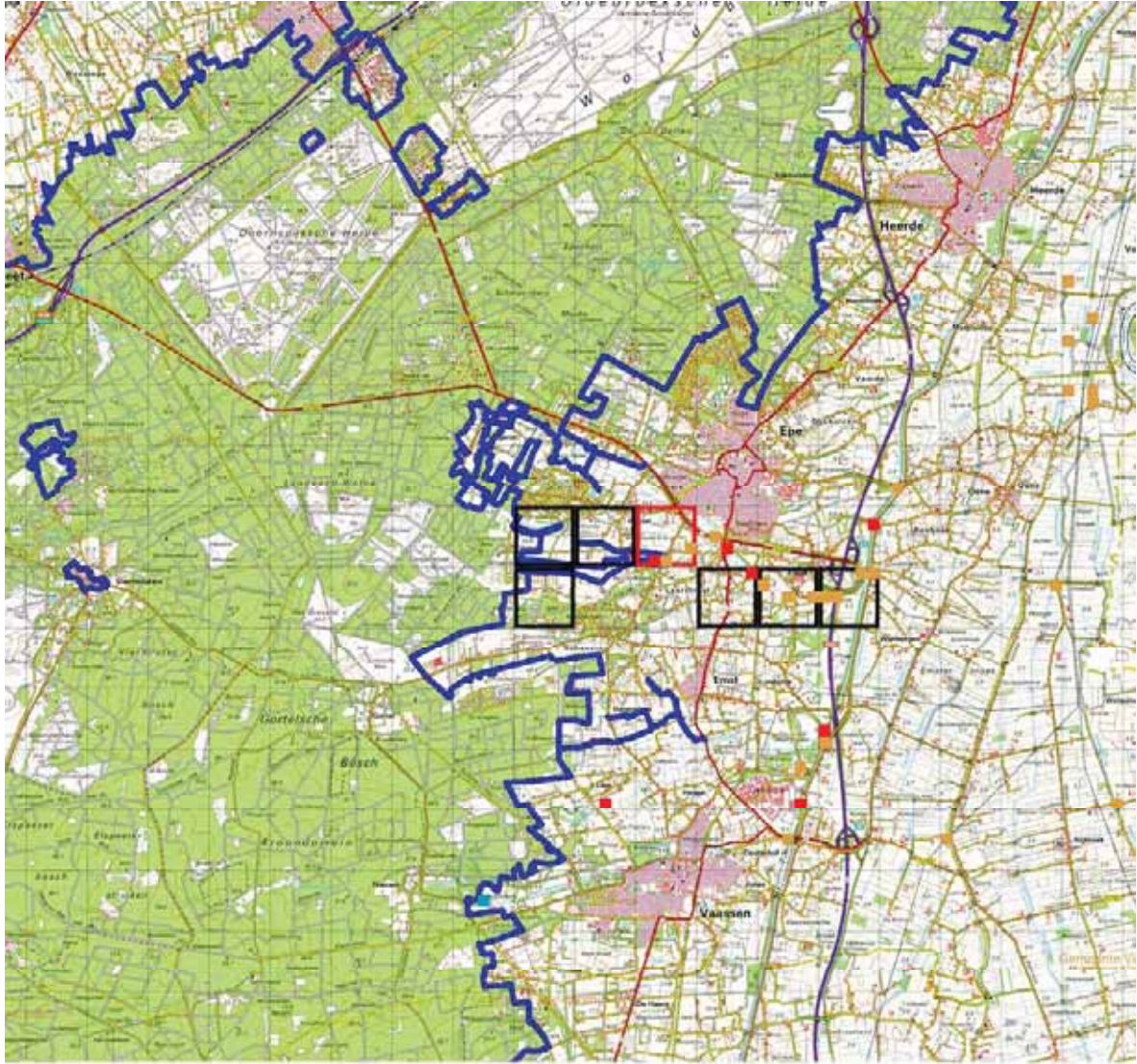

rivierdonderpad

- <= 1998
- 1999 - 2004
- 2005 - 2007
- 2008 - 2010

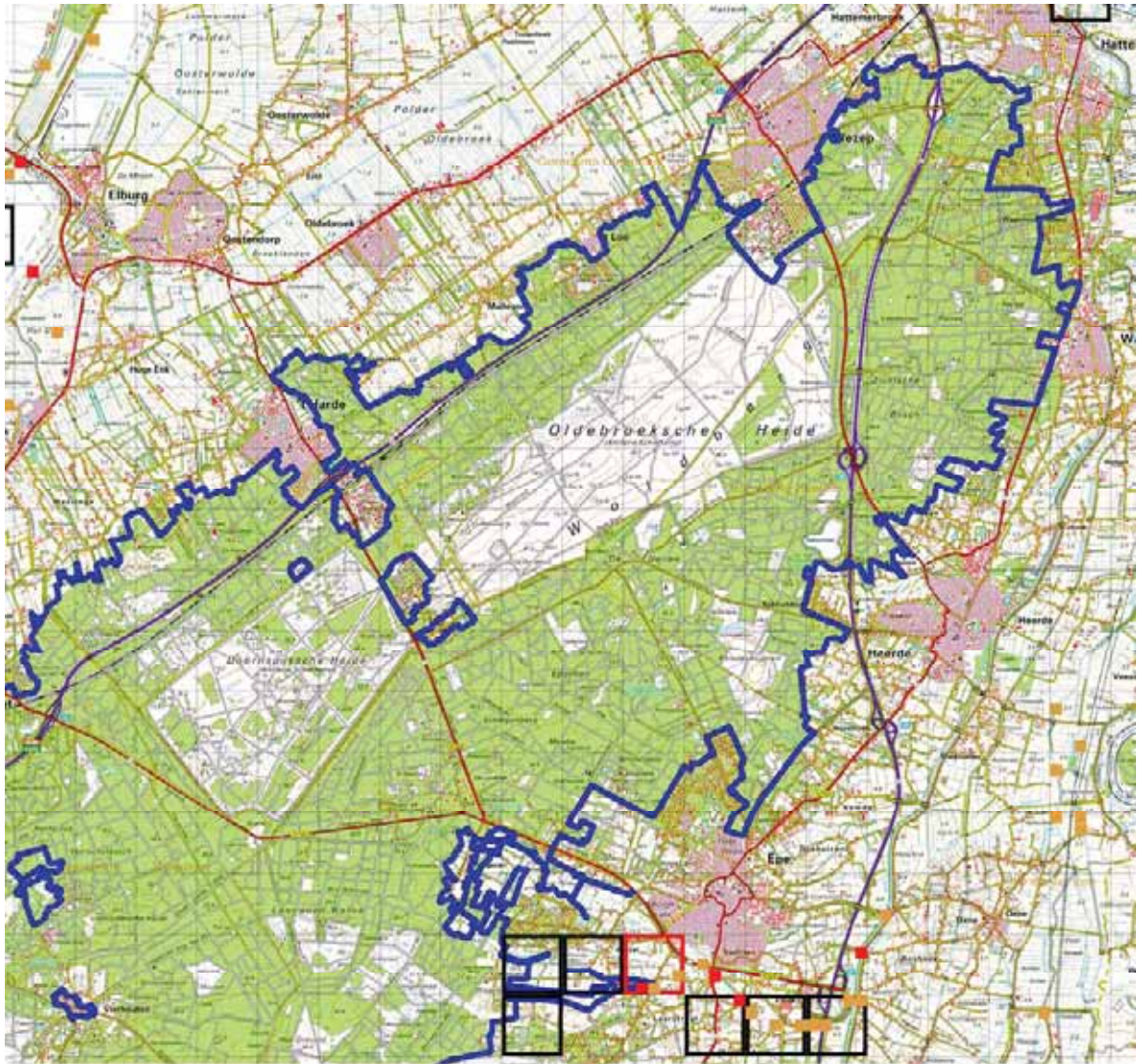

rivierdonderpad

- <= 1998
- 1999 - 2004
- 2005 - 2007
- 2008 - 2010

KAART 109 Voorkomen binnen Gelderse Poort

Deelrapportage: augustus 2010

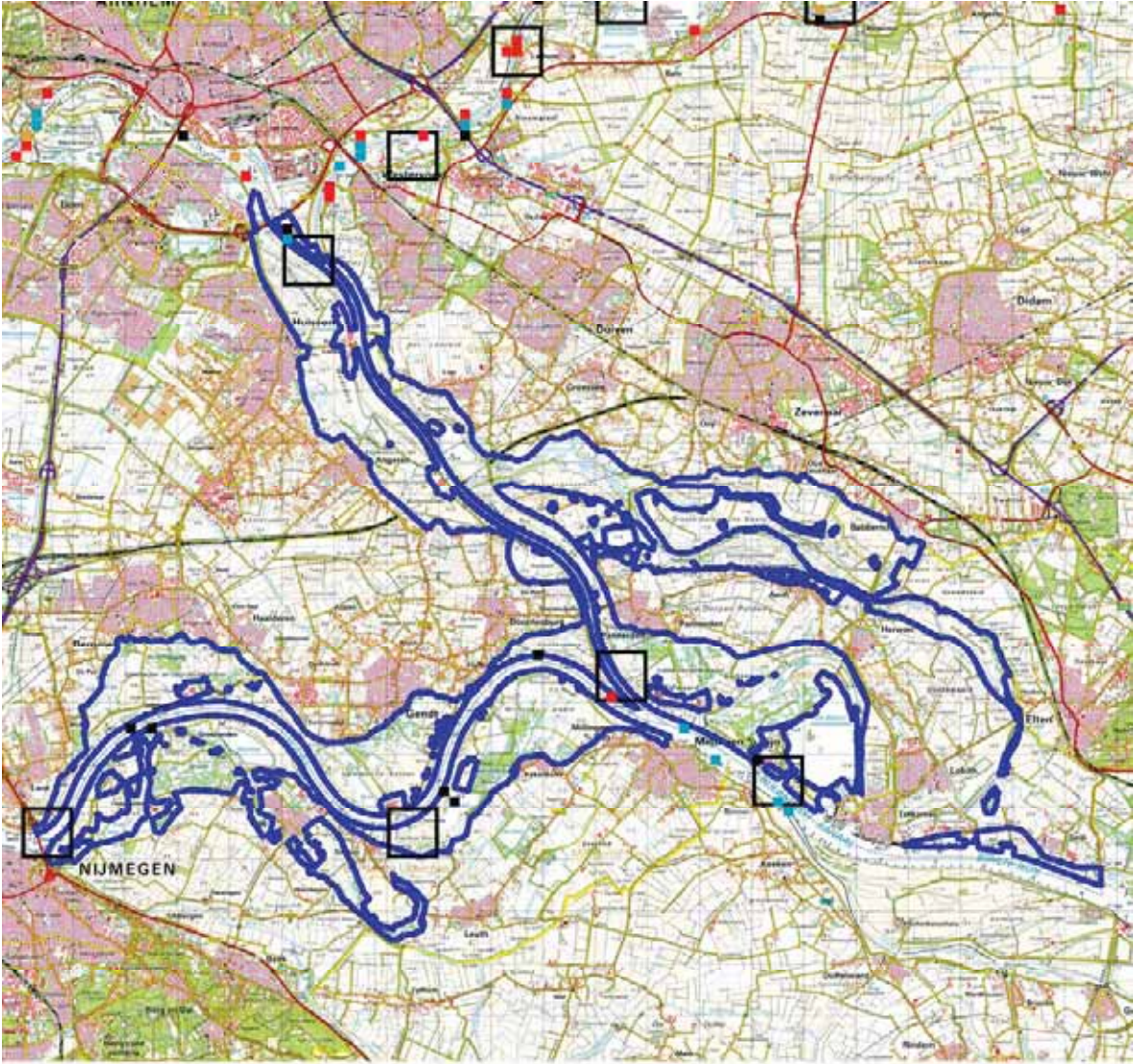

rivierdonderpad ■ ≤ 1998 ■ 1999 - 2004 ■ 2005 - 2007 ■ 2008 - 2010

KAART 110 Voorkomen binnen Loevestein, Pompveld & Kornsche boezem

Rapportage: maart 2011

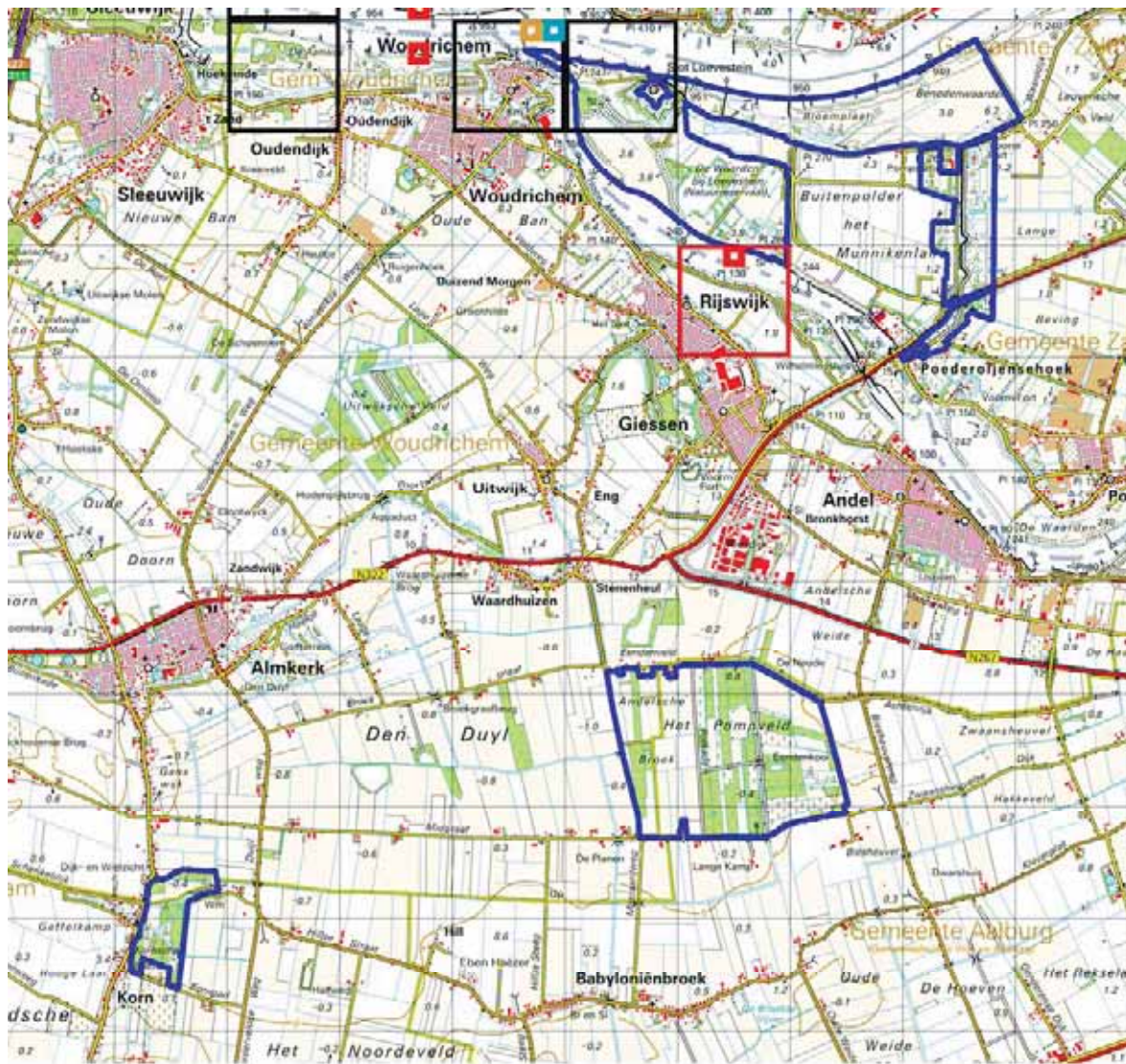

rivierdonderpad



<= 1998



1999 - 2004



2005 - 2007



2008 - 2010

KAART 111 Voorkomen binnen IJsselmeer

Deelrapportage: april 2009

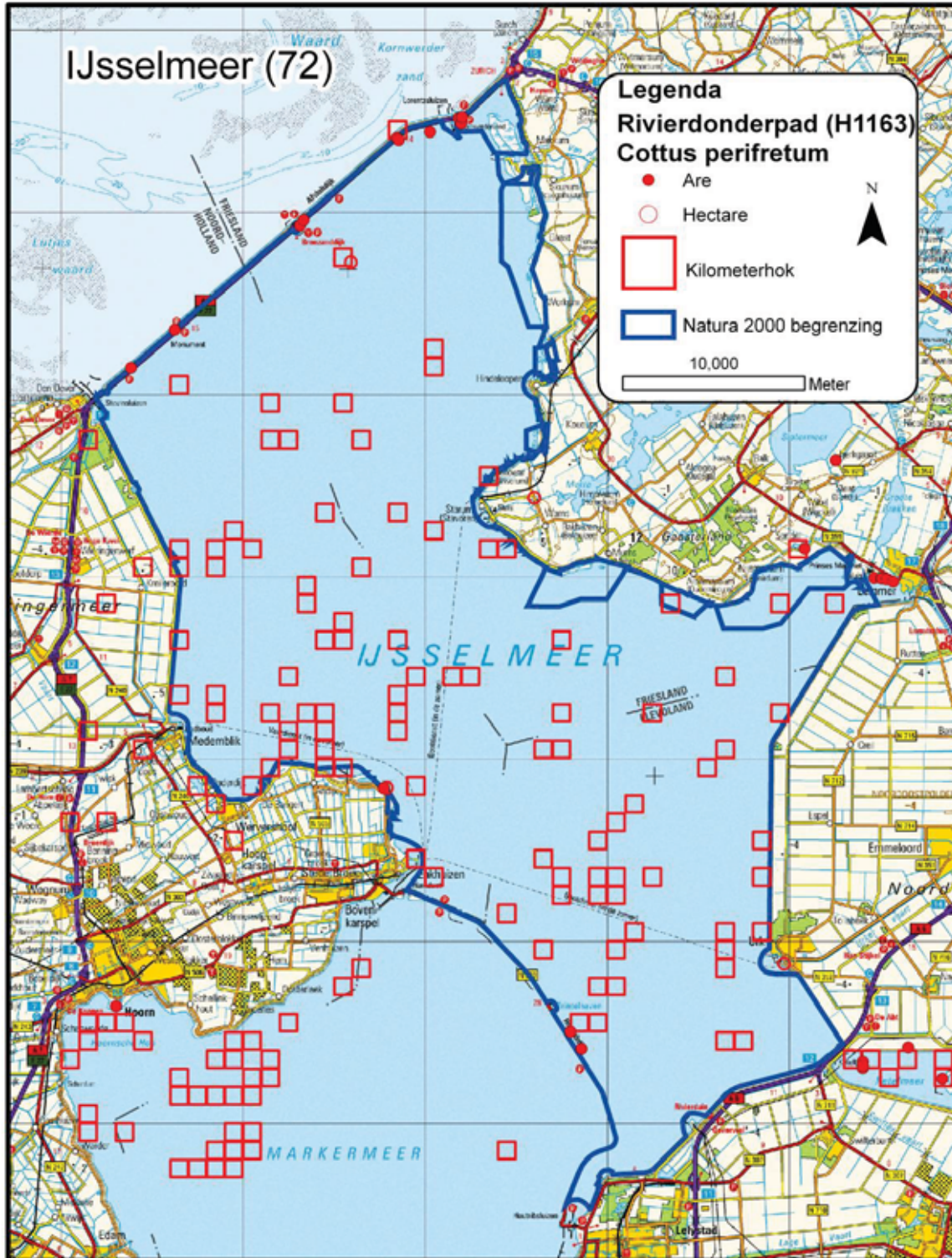

KAART 112 Voorkomen binnen Zwarte Meer

Deelrapportage: april 2009

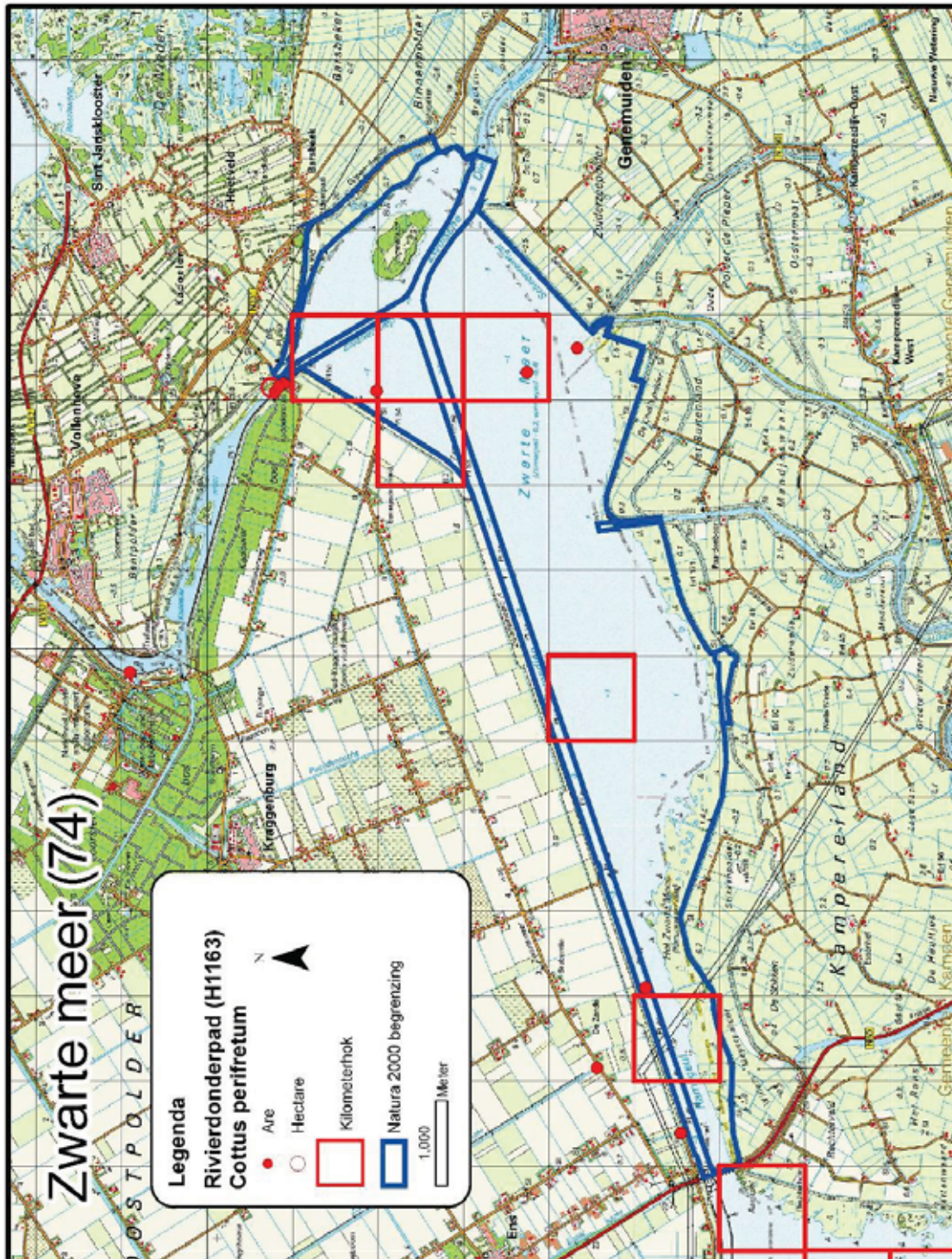

KAART 113 Voorkomen binnen Veluwerandmeren

Deelrapportage: april 2009

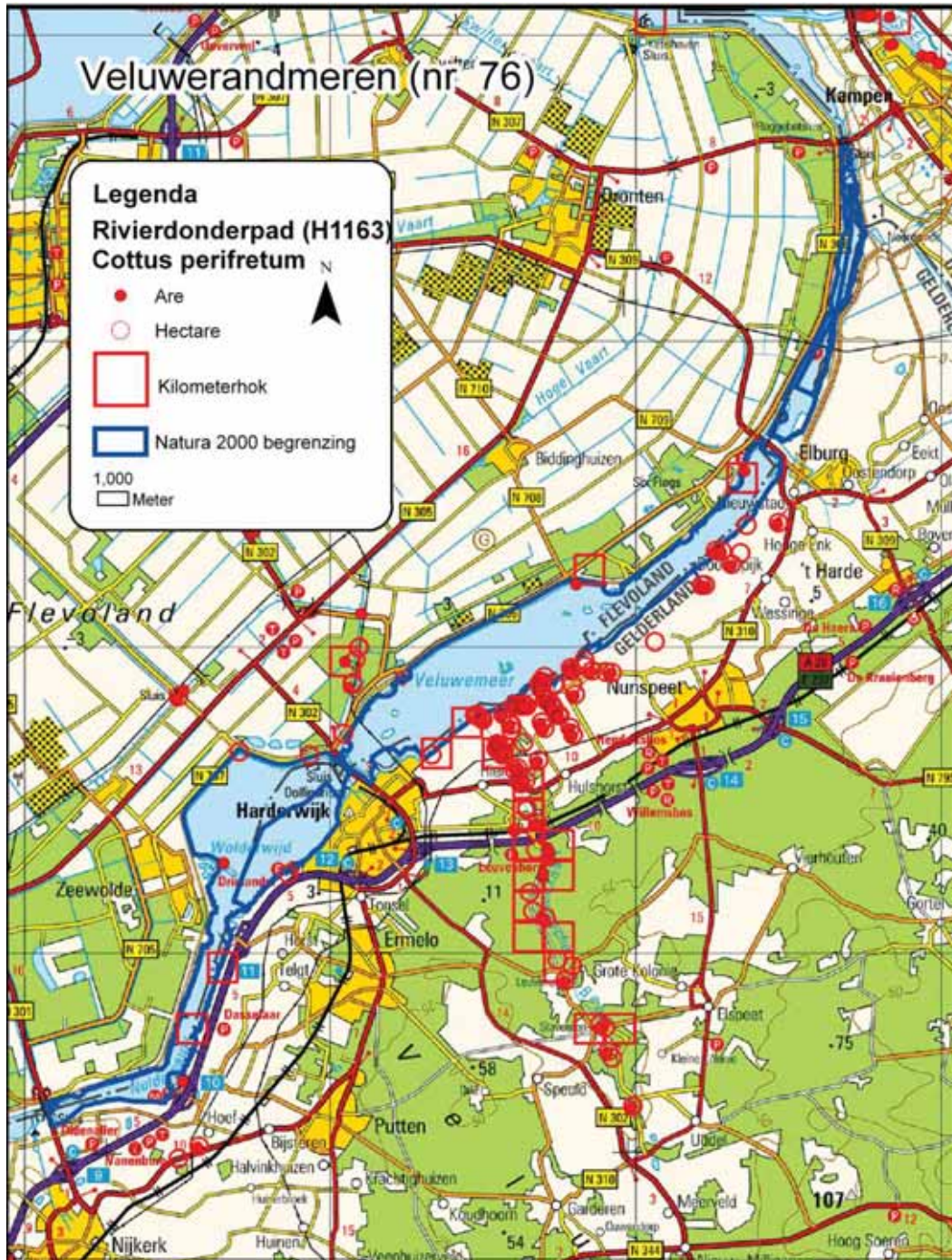

KAART 115 Voorkomen binnen Wormer- en Jisperveld & Kalverpolder

Deelrapportage: augustus 2010

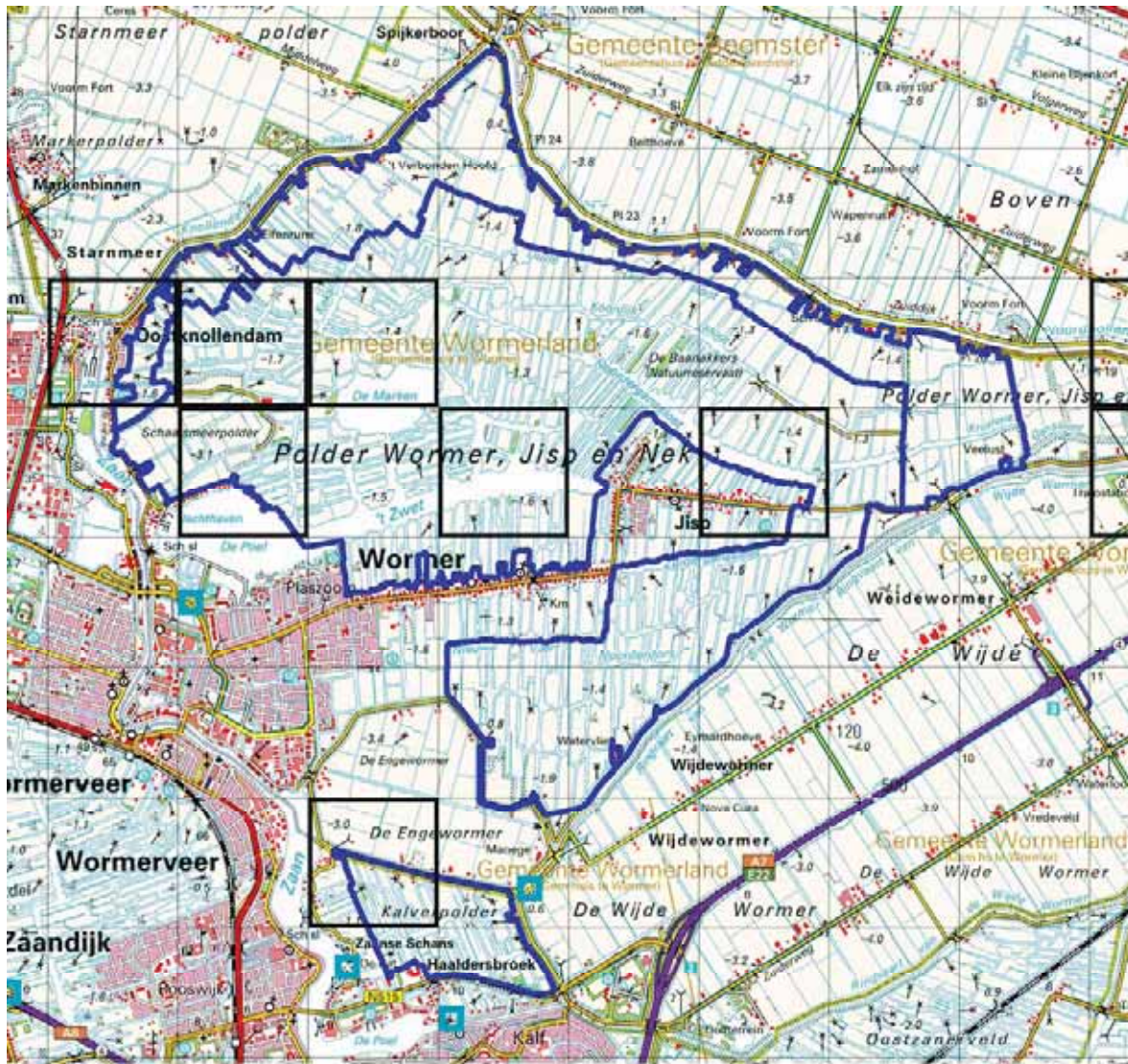

rivieronderpad



<= 1998



1999 - 2004



2005 - 2007



2008 - 2010

KAART 116 Voorkomen binnen IJperveld, Varkensland, Oostzanerveld & Twiske
 Deelrapportage: augustus 2010

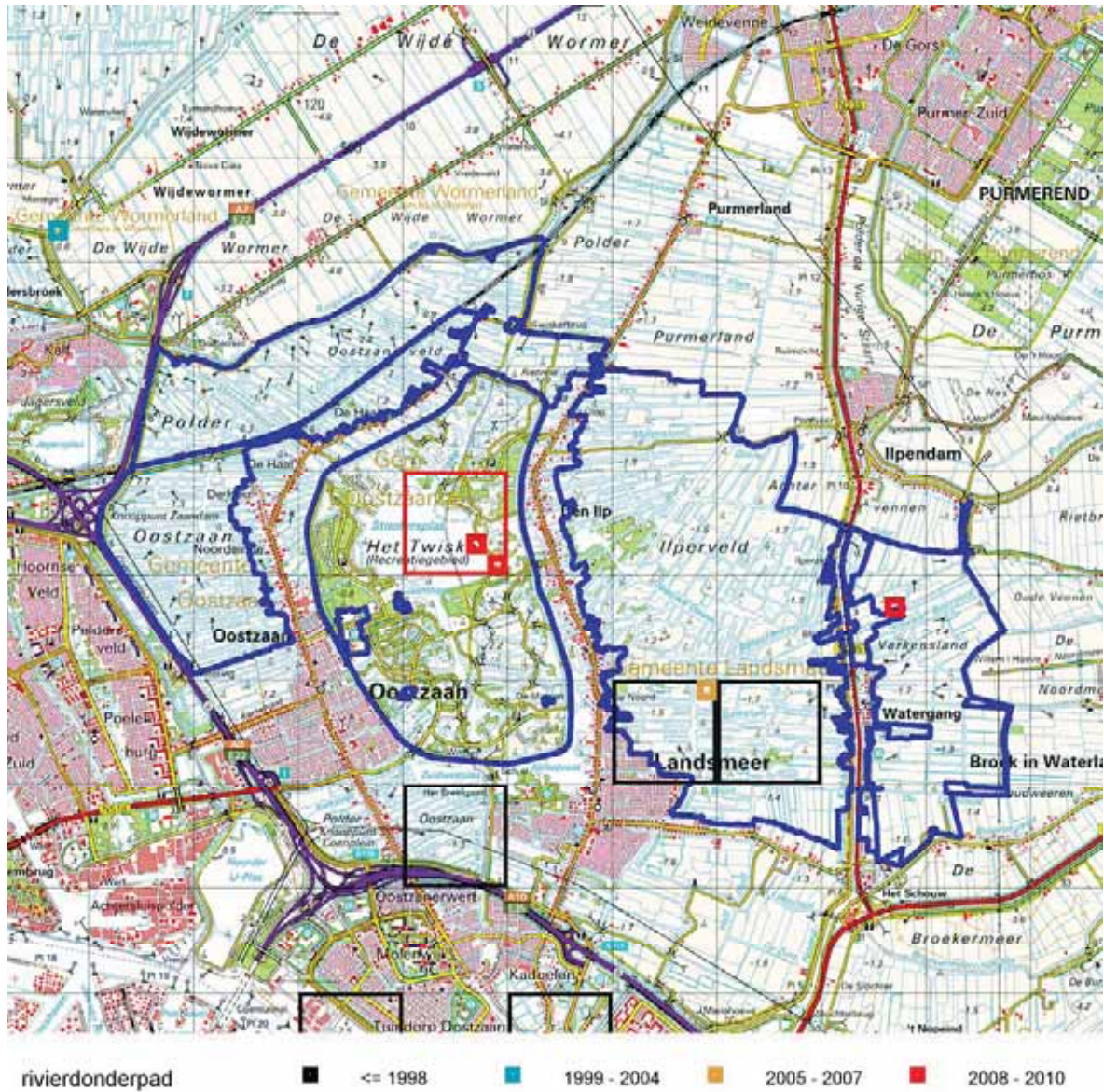

KAART 117 Voorkomen binnen Oostelijke Vechtplassen

Deelrapportage: augustus 2010

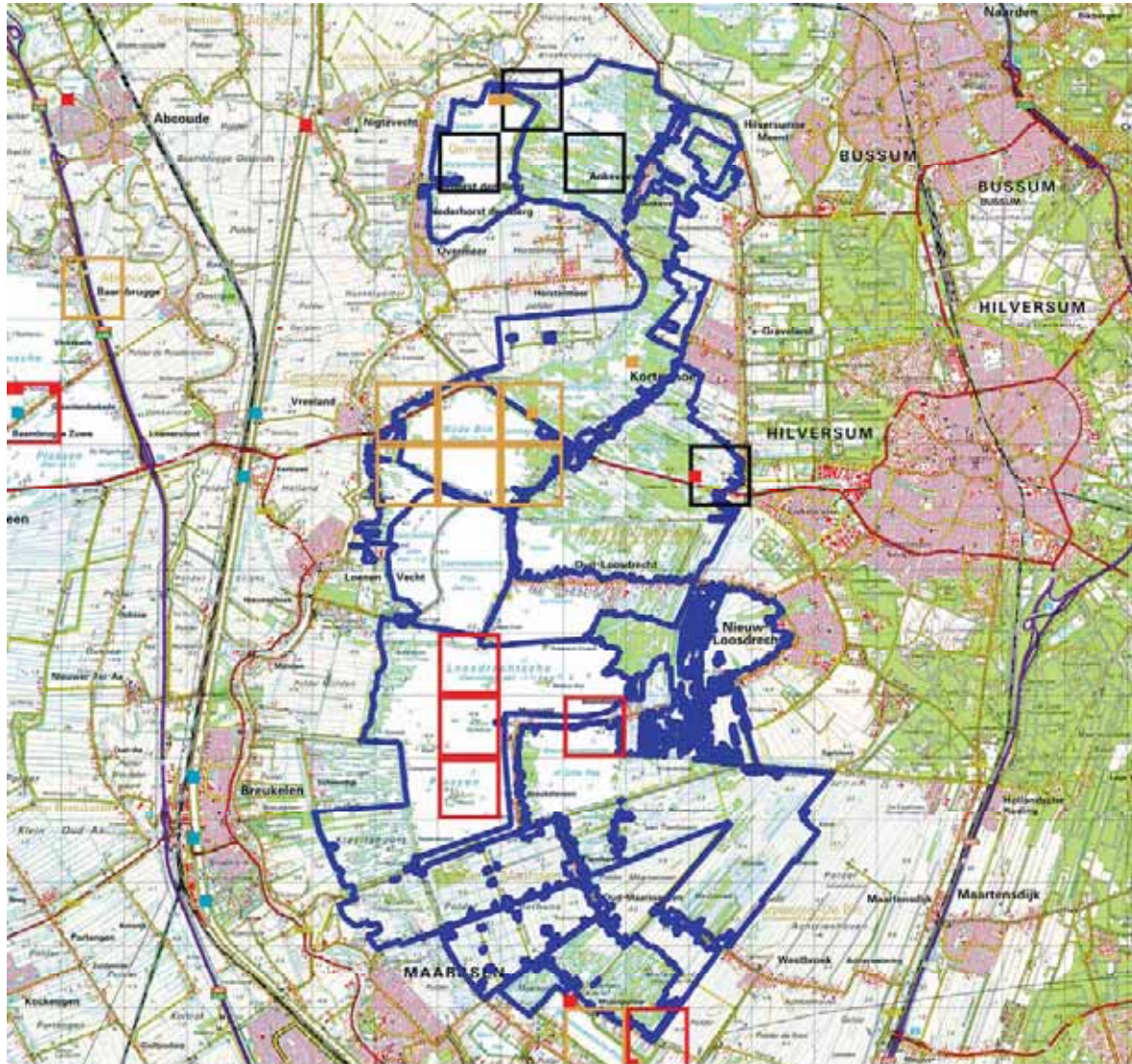

rivierdonderpad

■ ≤ 1998

■ 1999 - 2004

■ 2005 - 2007

■ 2008 - 2010

KAART 118 Voorkomen binnen Haringvliet

Deelrapportage: april 2009

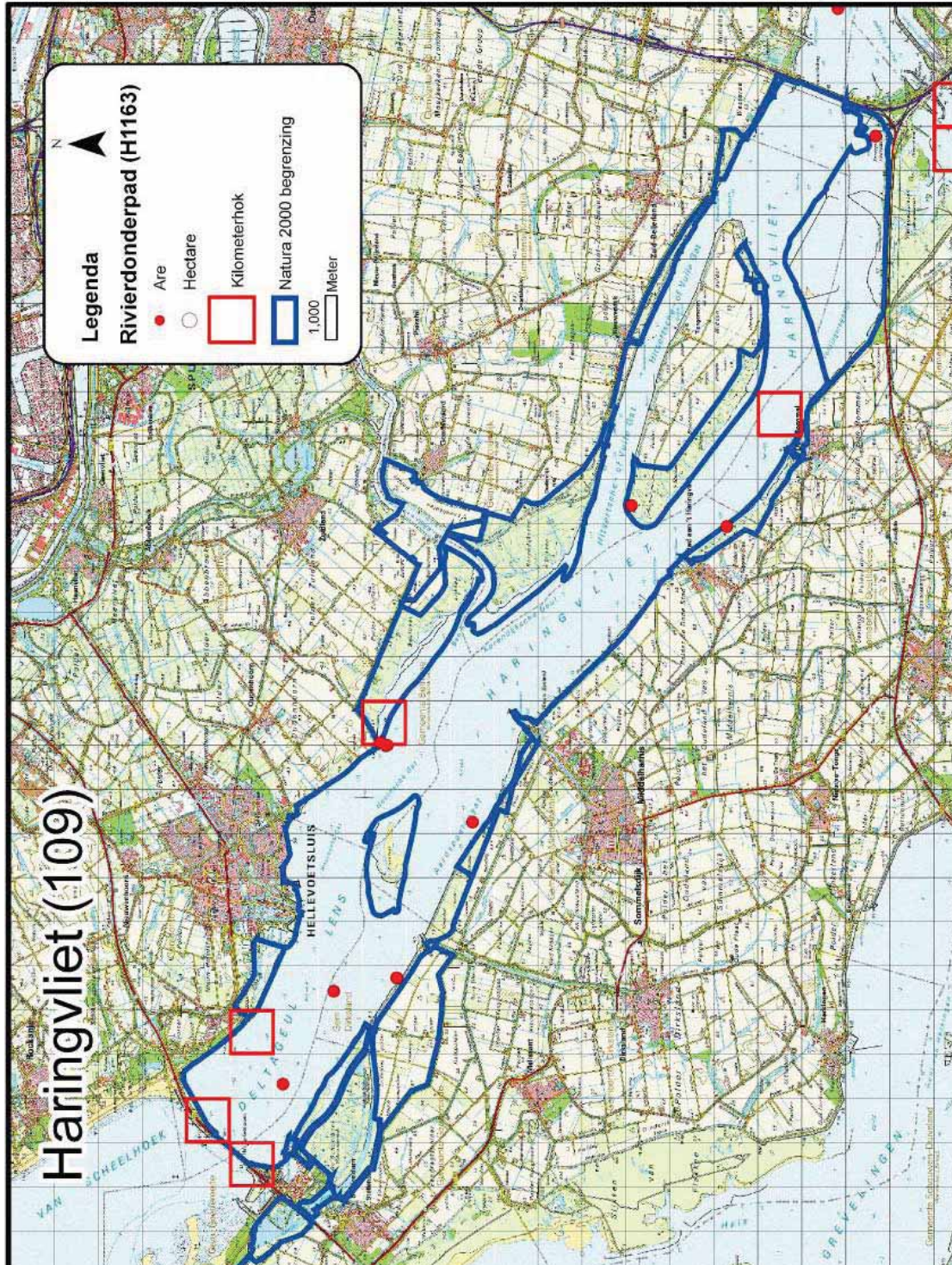

KAART 119 Voorkomen binnen Biesbosch

Deelrapportage: augustus 2010

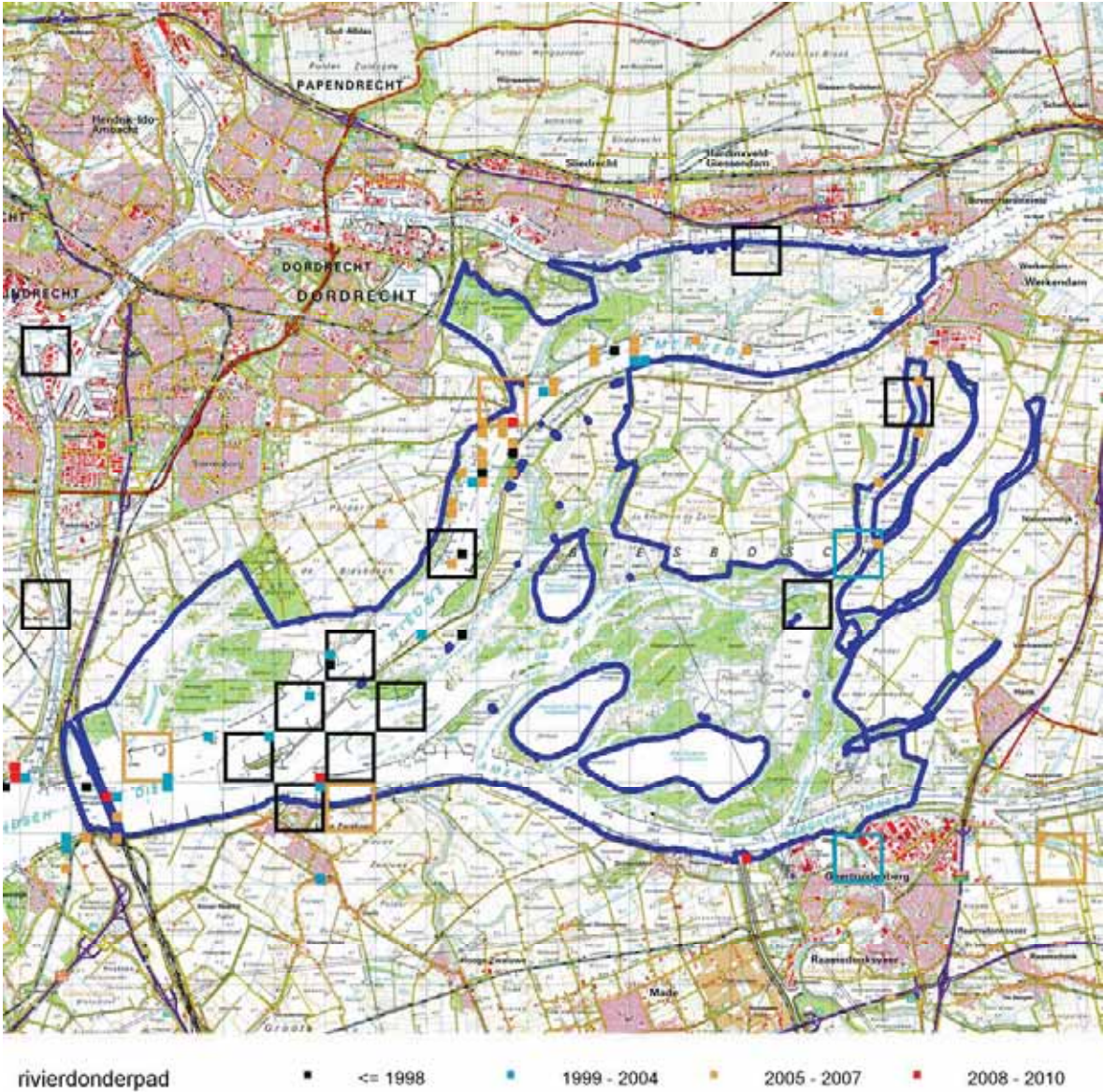

KAART 121 Voorkomen binnen Roerdal

Deelrapportage: augustus 2010

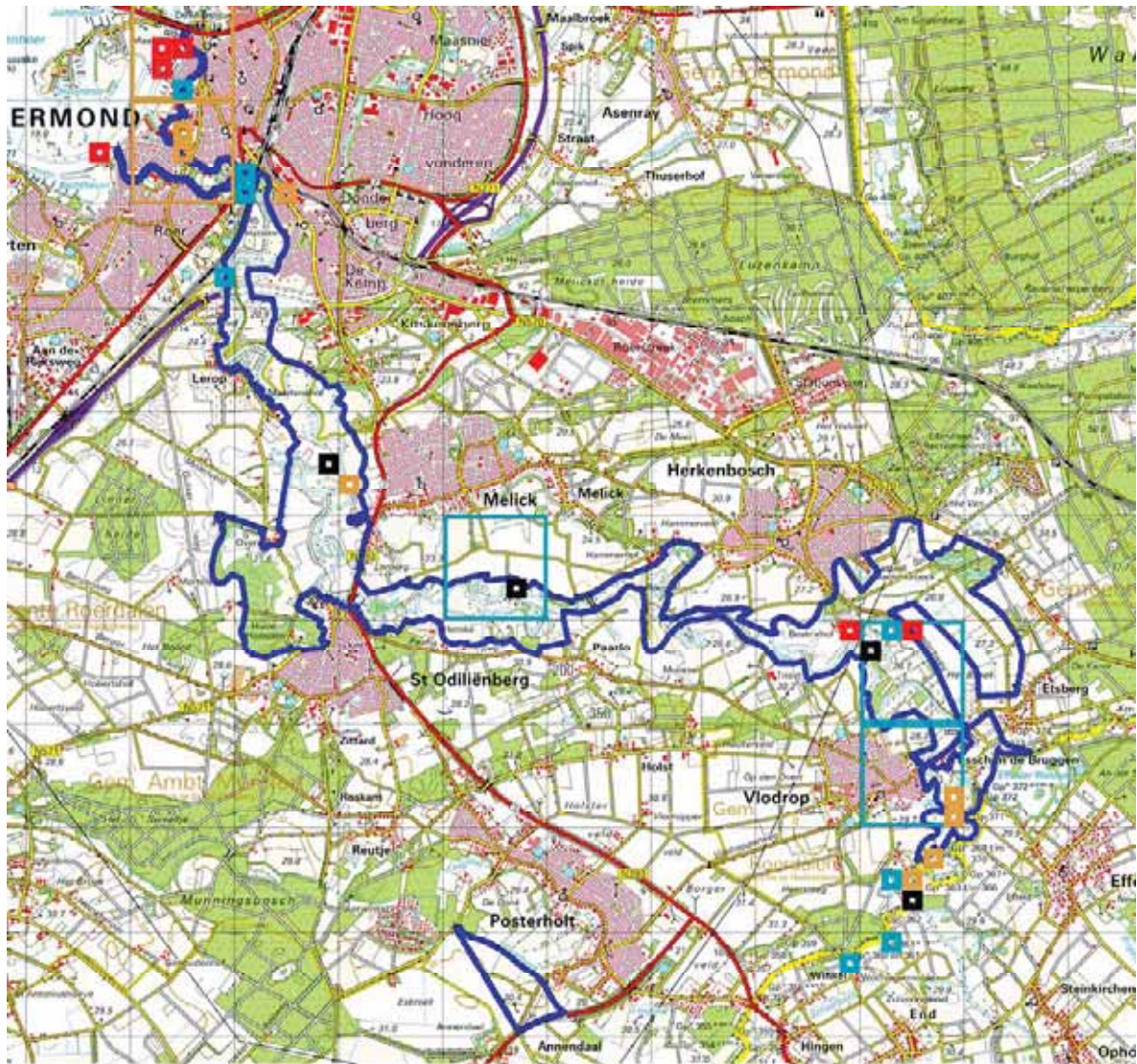

rivierdonderpad

■ ≤ 1998

■ 1999 - 2004

■ 2005 - 2007

■ 2008 - 2010

KAART 122 Voorkomen binnen Grensmaas

Deelrapportage: december 2009

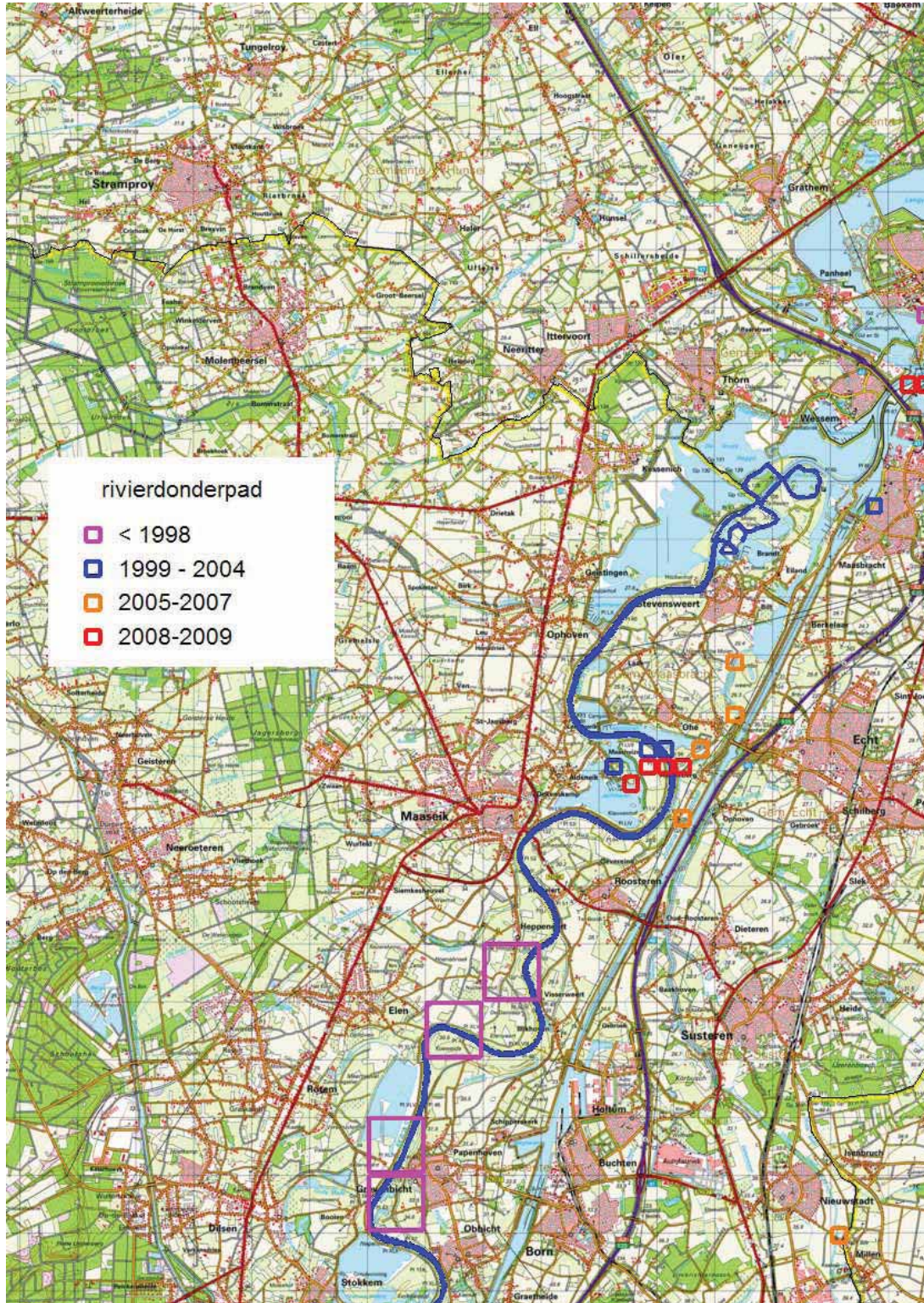

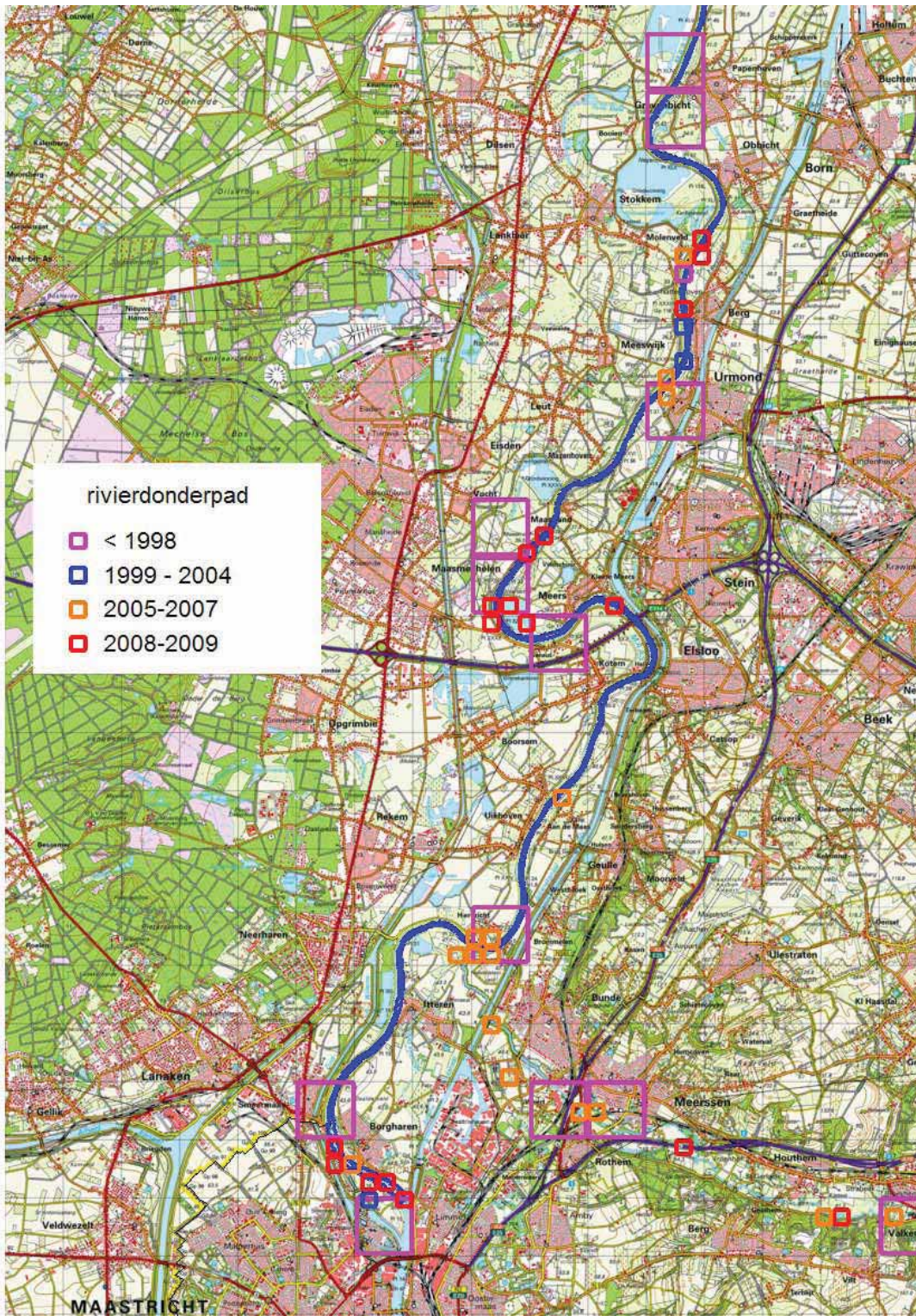

KAART 123 Voorkomen binnen Geuldal

Rapportage: maart 2011

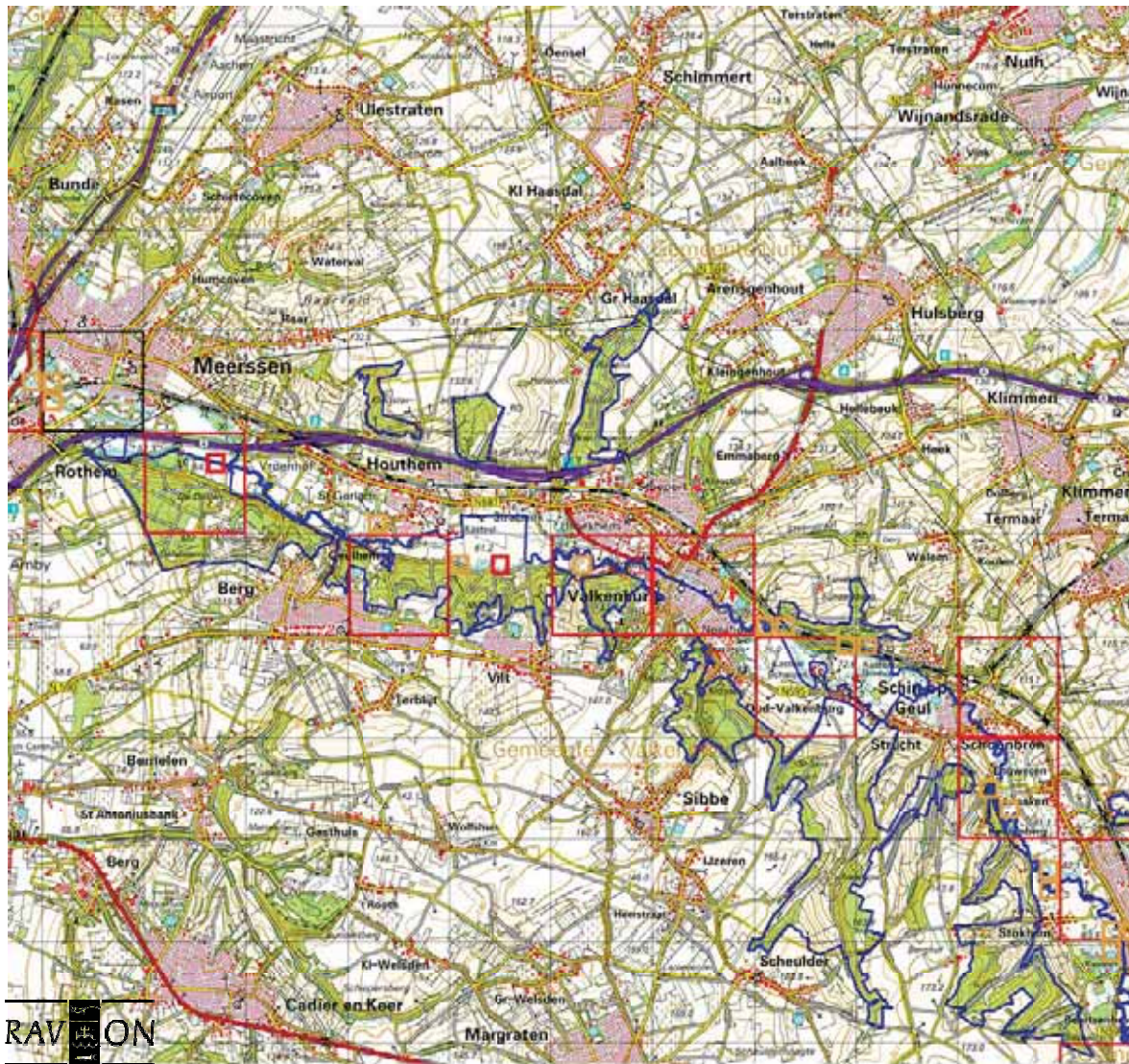

rivierdonderpad ◻ <= 1998 ◻ 1999 - 2004 ◻ 2005 - 2007 ◻ 2008 - 2010

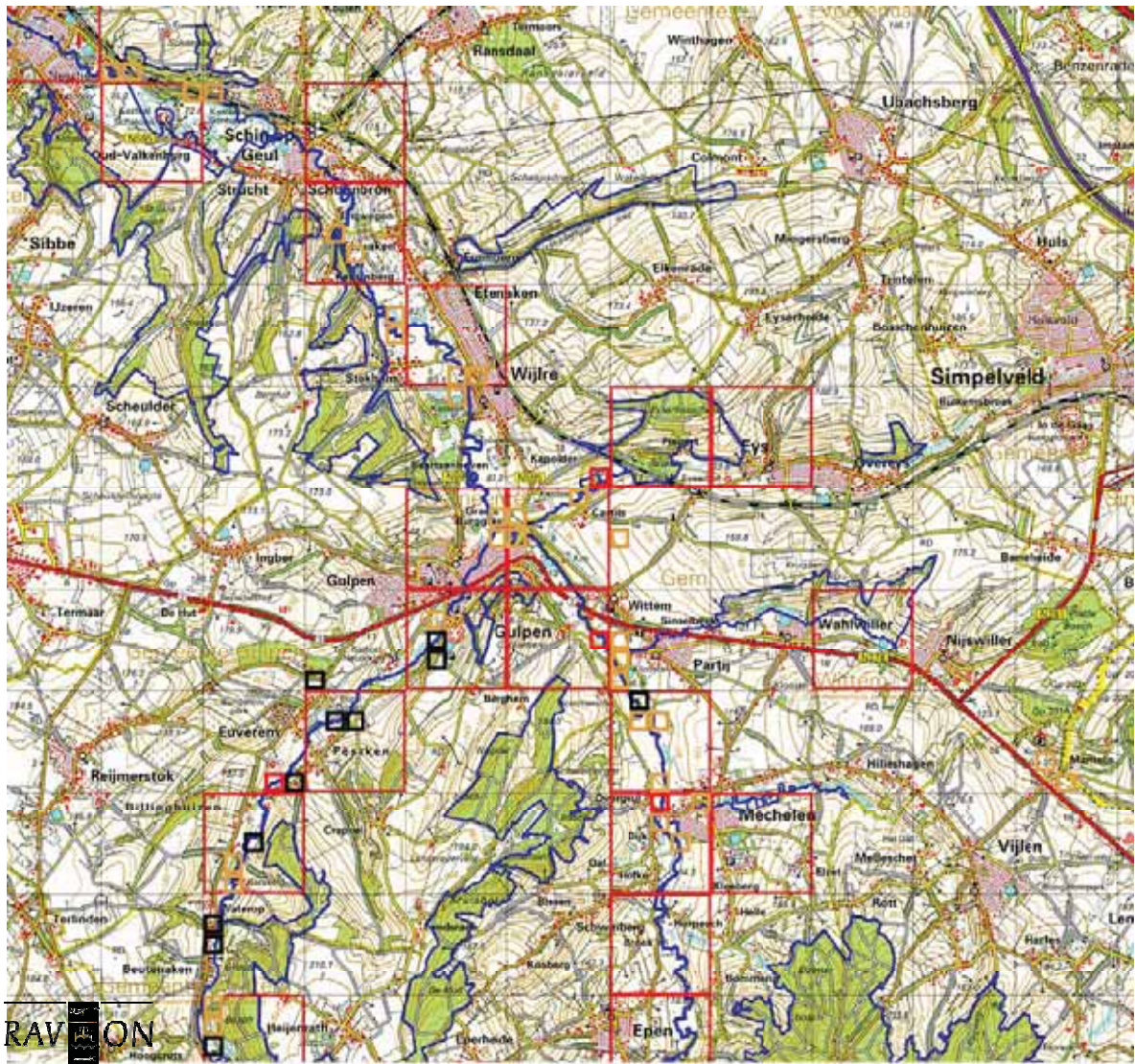

RAVION

rivierdonderpad

- <= 1998
- 1999 - 2004
- 2005 - 2007
- 2008 - 2010

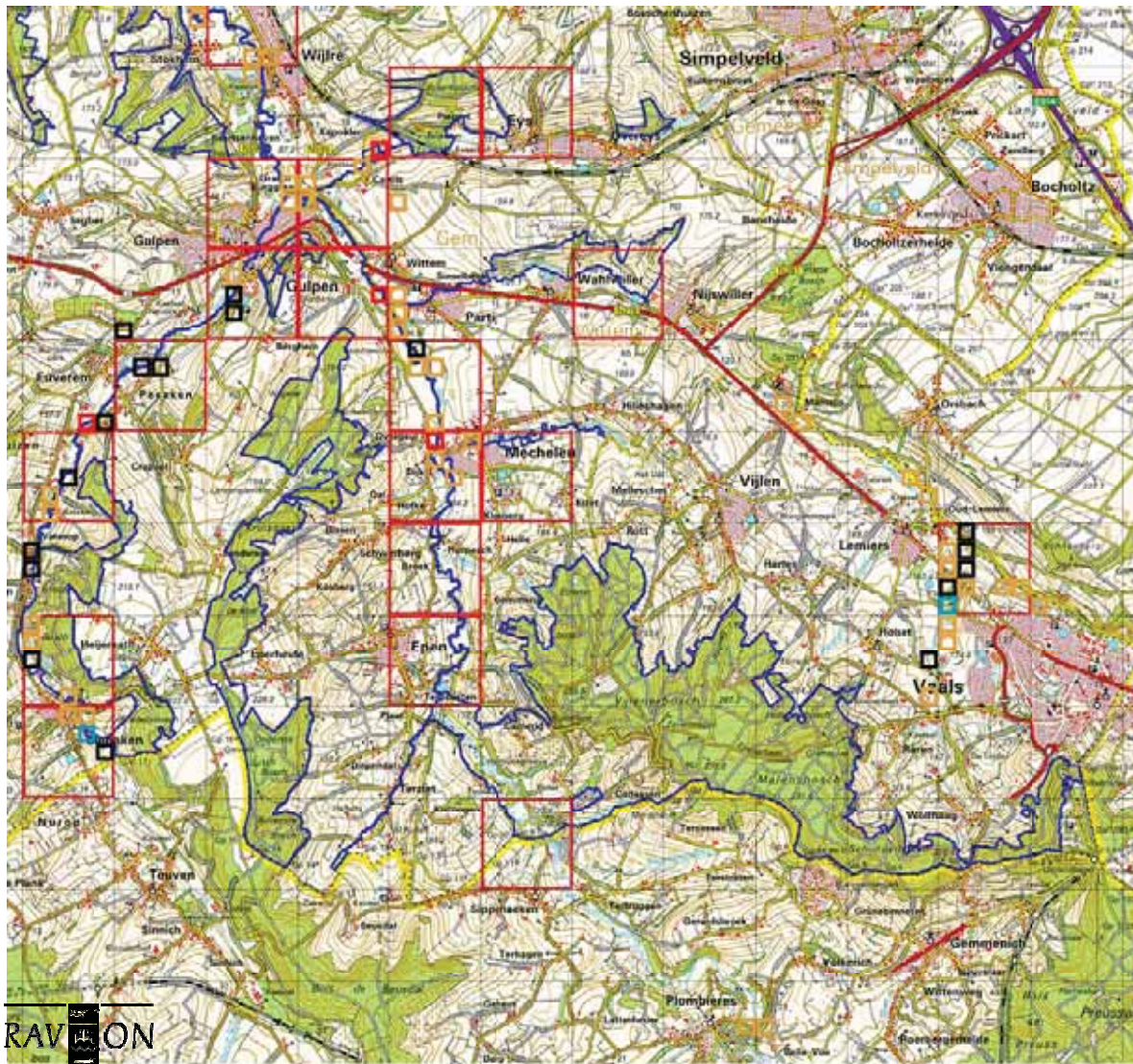

RAVION

rivieronderpad

- <= 1998
- 1999 - 2004
- 2005 - 2007
- 2008 - 2010

RIVIERPRIK (LAMPETRA FLUVIATILIS) H1099

KAART 124 Voorkomen binnen Hollands Diep

Deelrapportage: april 2009

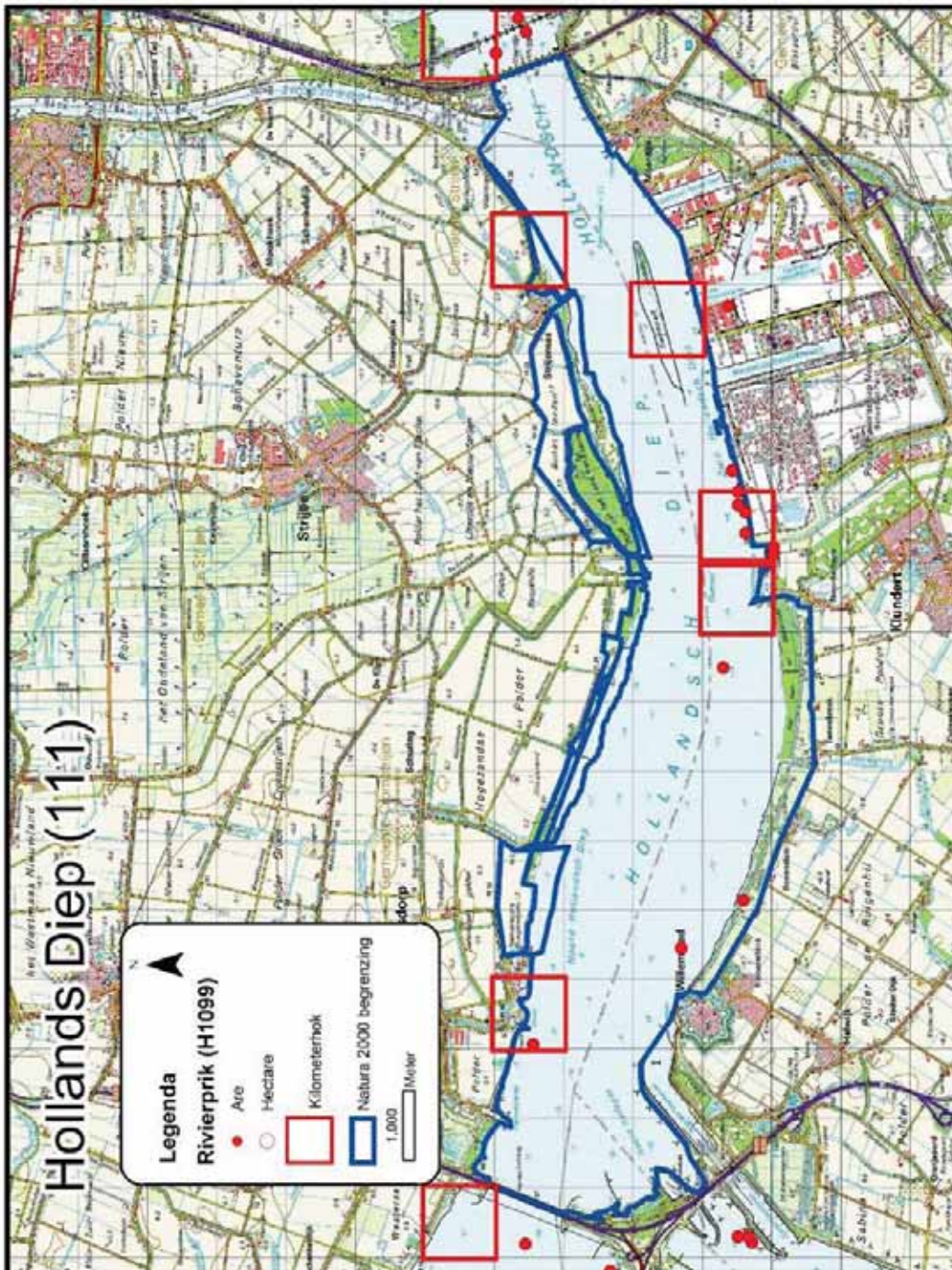

KAART 125 Voorkomen binnen Drentse Aa gebied

Deelrapportage: december 2010





rivierprik



<= 1998



1999 - 2004



2005 - 2007



2008 - 2010

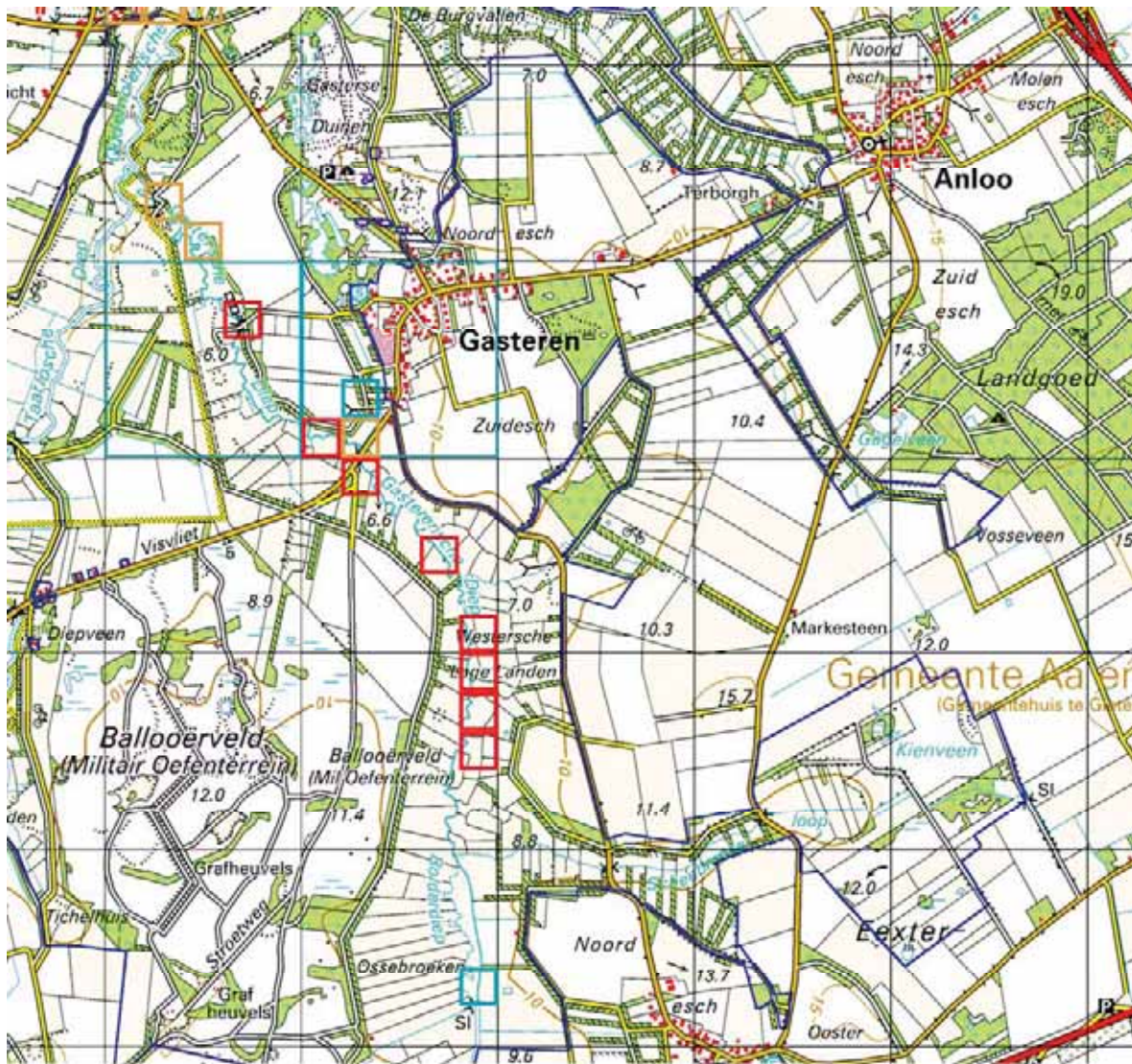

rivierprik



≤ 1998



1999 - 2004



2005 - 2007



2008 - 2010



rivierprik



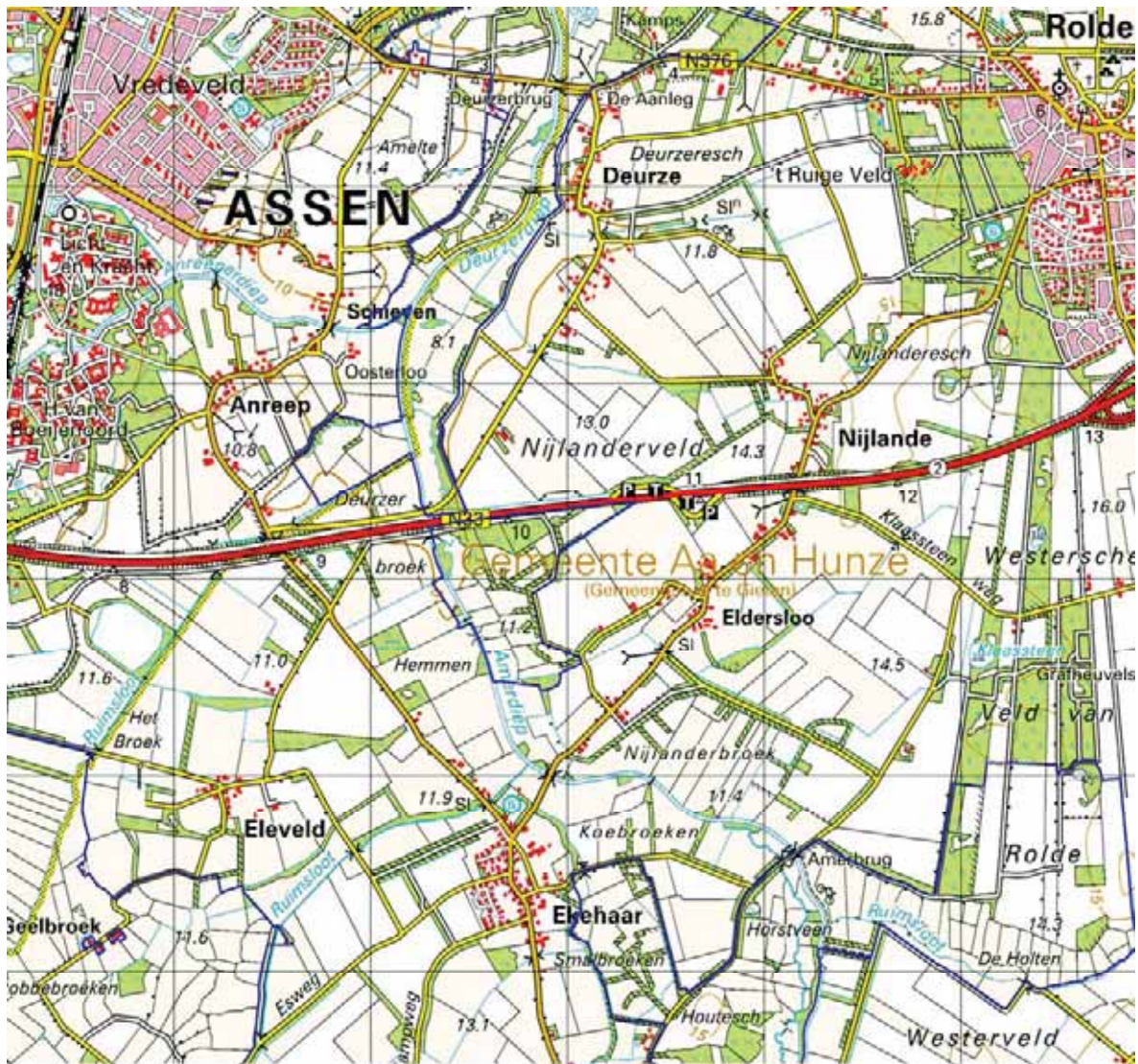

rivierprik



<= 1998



1999 - 2004



2005 - 2007



2008 - 2010



rivierprik



<= 1998



1999 - 2004



2005 - 2007



2008 - 2010



rivierprik



<= 1998



1999 - 2004



2005 - 2007



2008 - 2010

KAART 126 Voorkomen binnen Waddenzee

Deelrapportage: april 2009

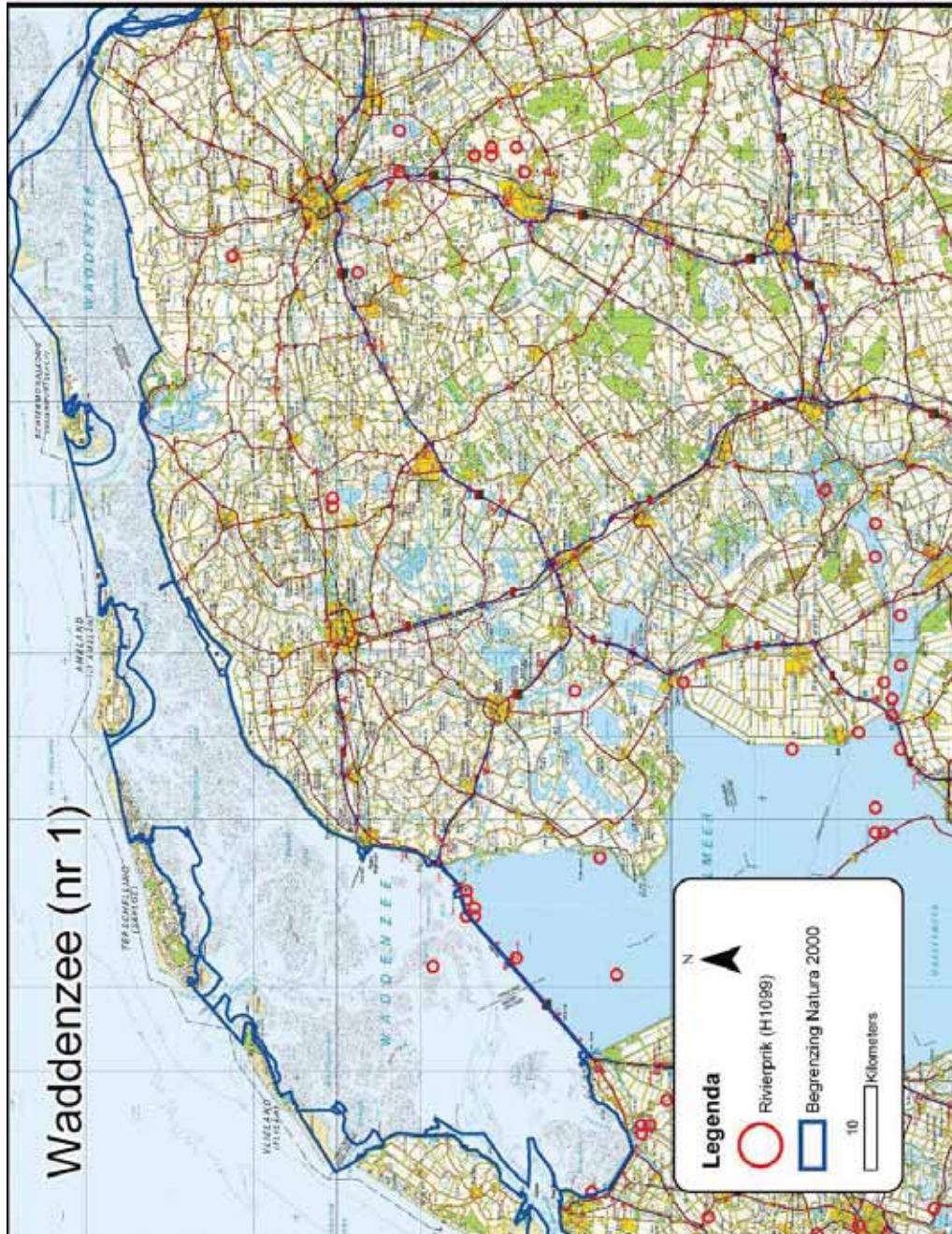

KAART 127 Voorkomen binnen Noordzeekustzone

Deelrapportage: april 2009

Noordzeekustzone (nr 7)



KAART 128 Voorkomen binnen Uiterwaarden Neder-Rijn

Deelrapportage: augustus 2010

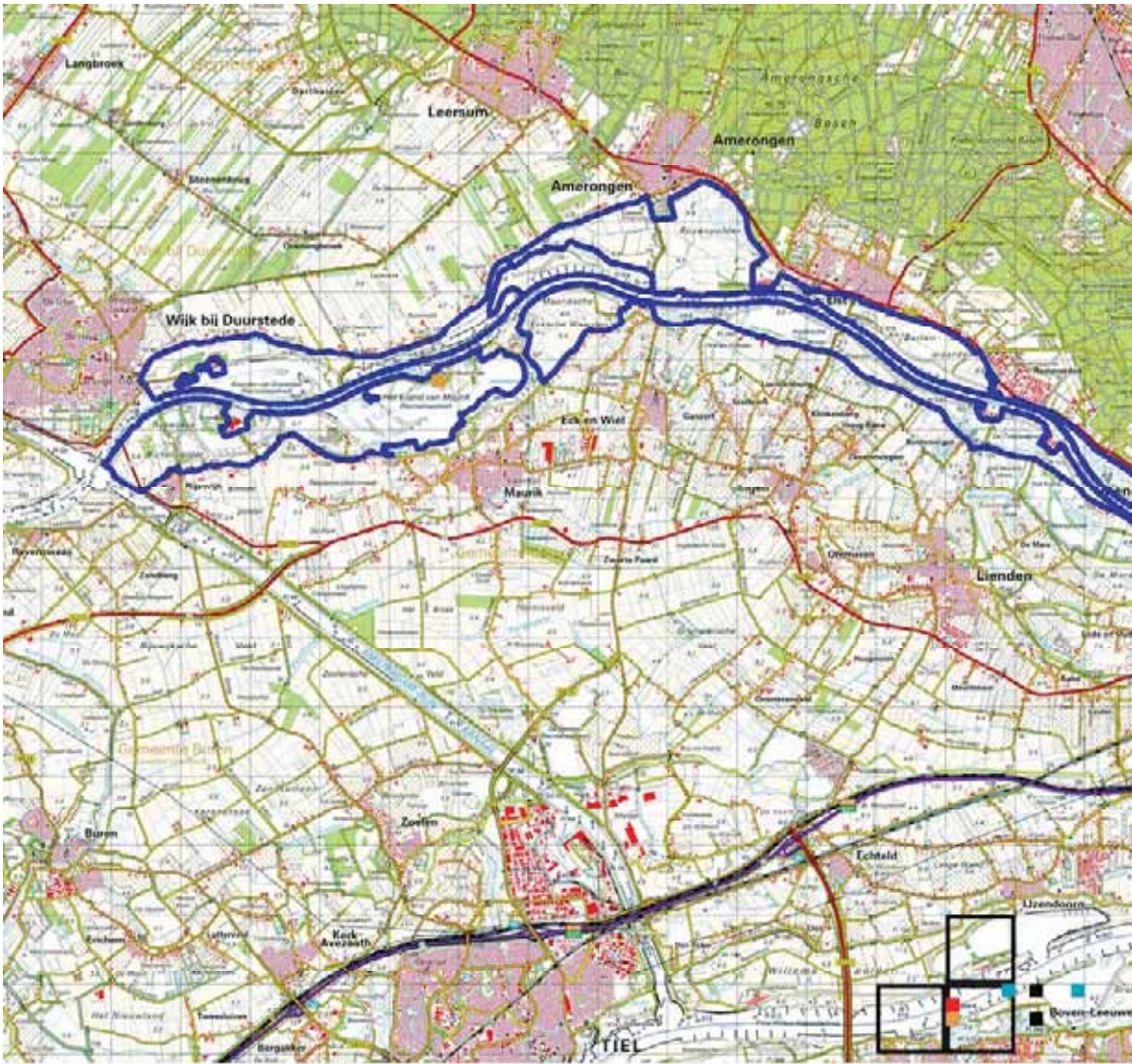

rivierprik

■ <= 1998 ■ 1999 - 2004 ■ 2005 - 2007 ■ 2008 - 2010



rivierprik



KAART 129 Voorkomen binnen Gelderse Poort

Deelrapportage: augustus 2010

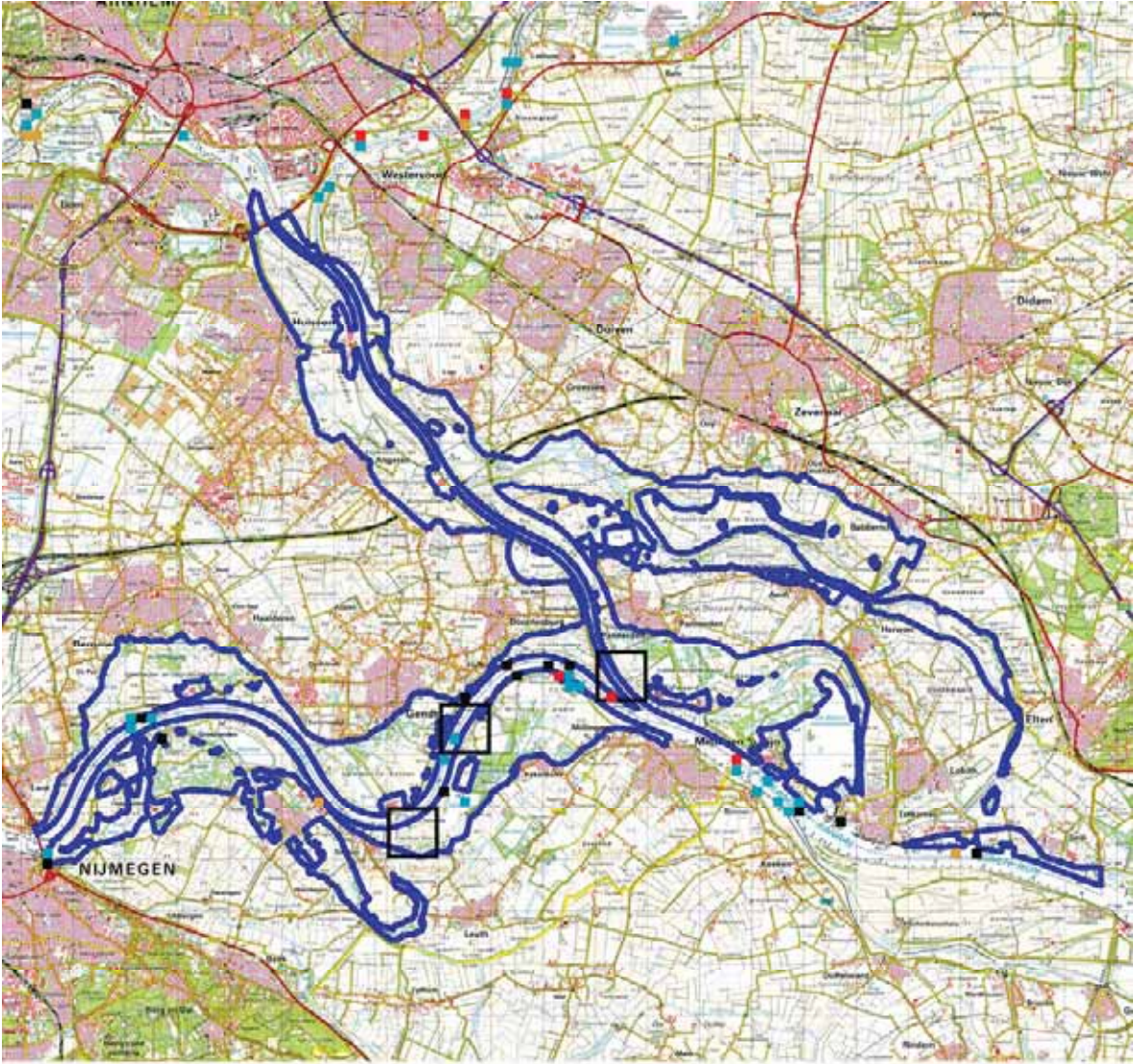

rivierprik

- <= 1998
- 1999 - 2004
- 2005 - 2007
- 2008 - 2010

KAART 130 Voorkomen binnen Uiterwaarden Waal

Deelrapportage: augustus 2010

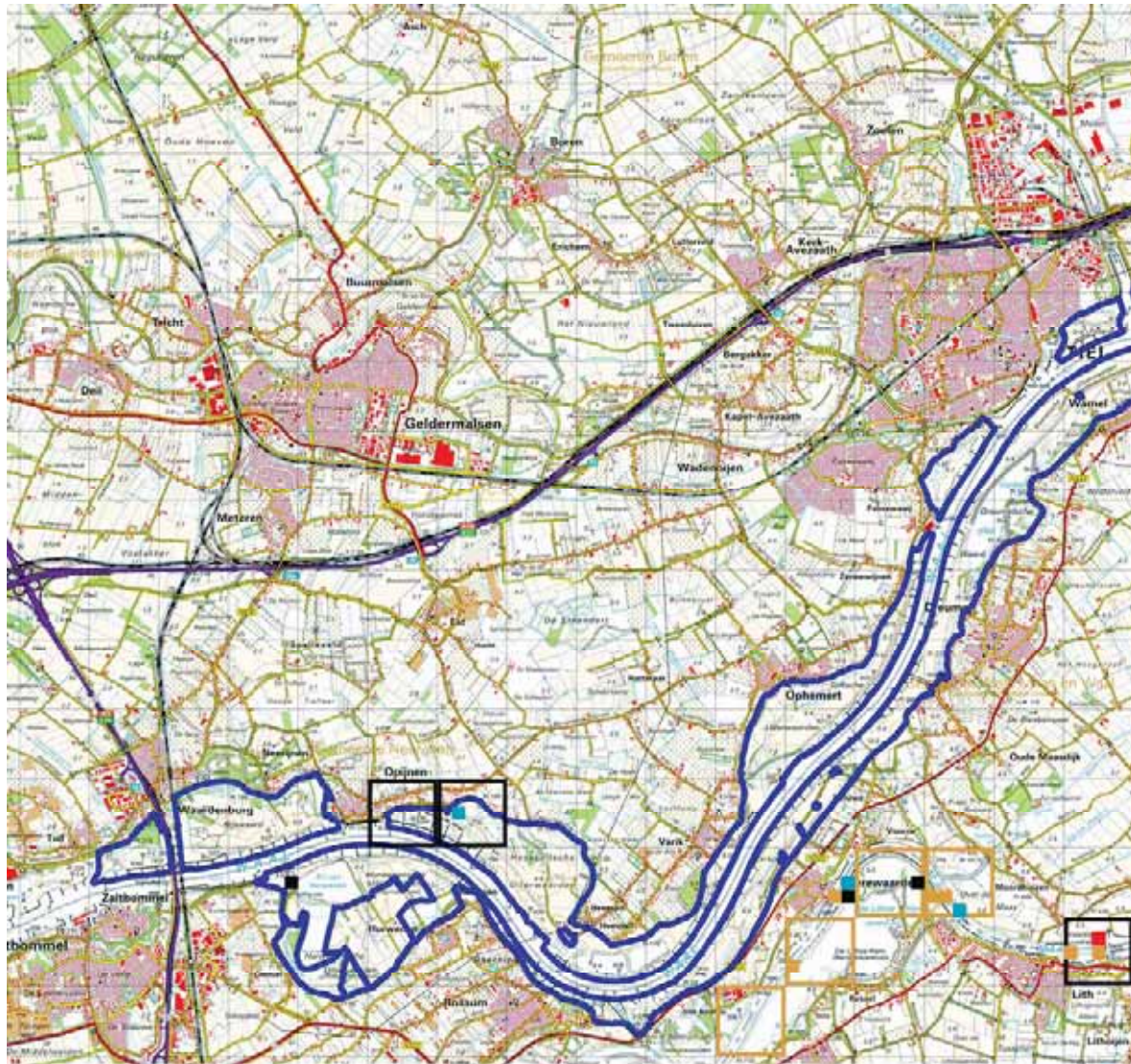

rivierprik

- <= 1998
- 1999 - 2004
- 2005 - 2007
- 2008 - 2010

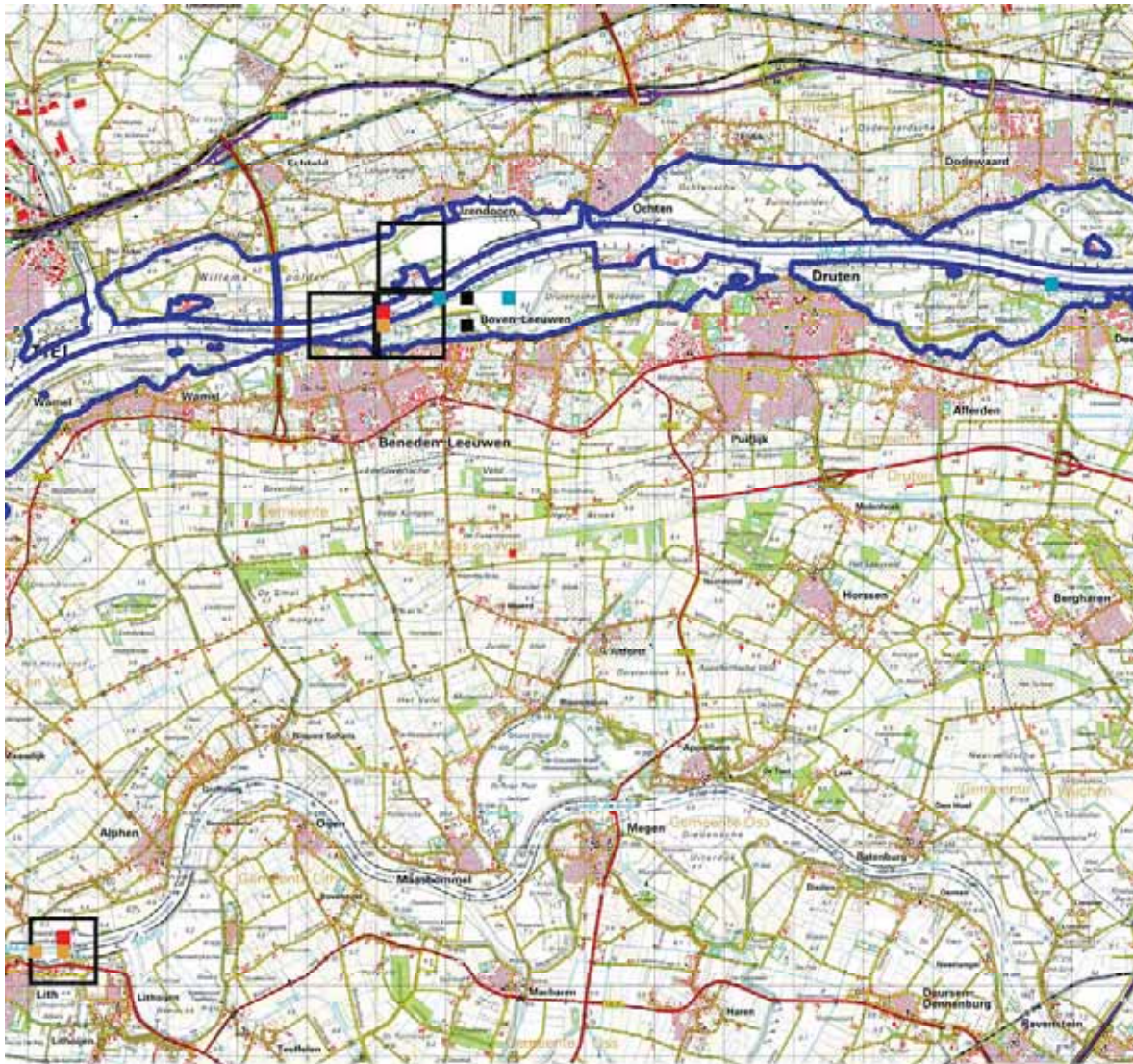

rivierprik

- <= 1998
- 1999 - 2004
- 2005 - 2007
- 2008 - 2010



rivierprik



KAART 132 Voorkomen binnen Biesbosch

Deelrapportage: augustus 2010 (update van april 2009)

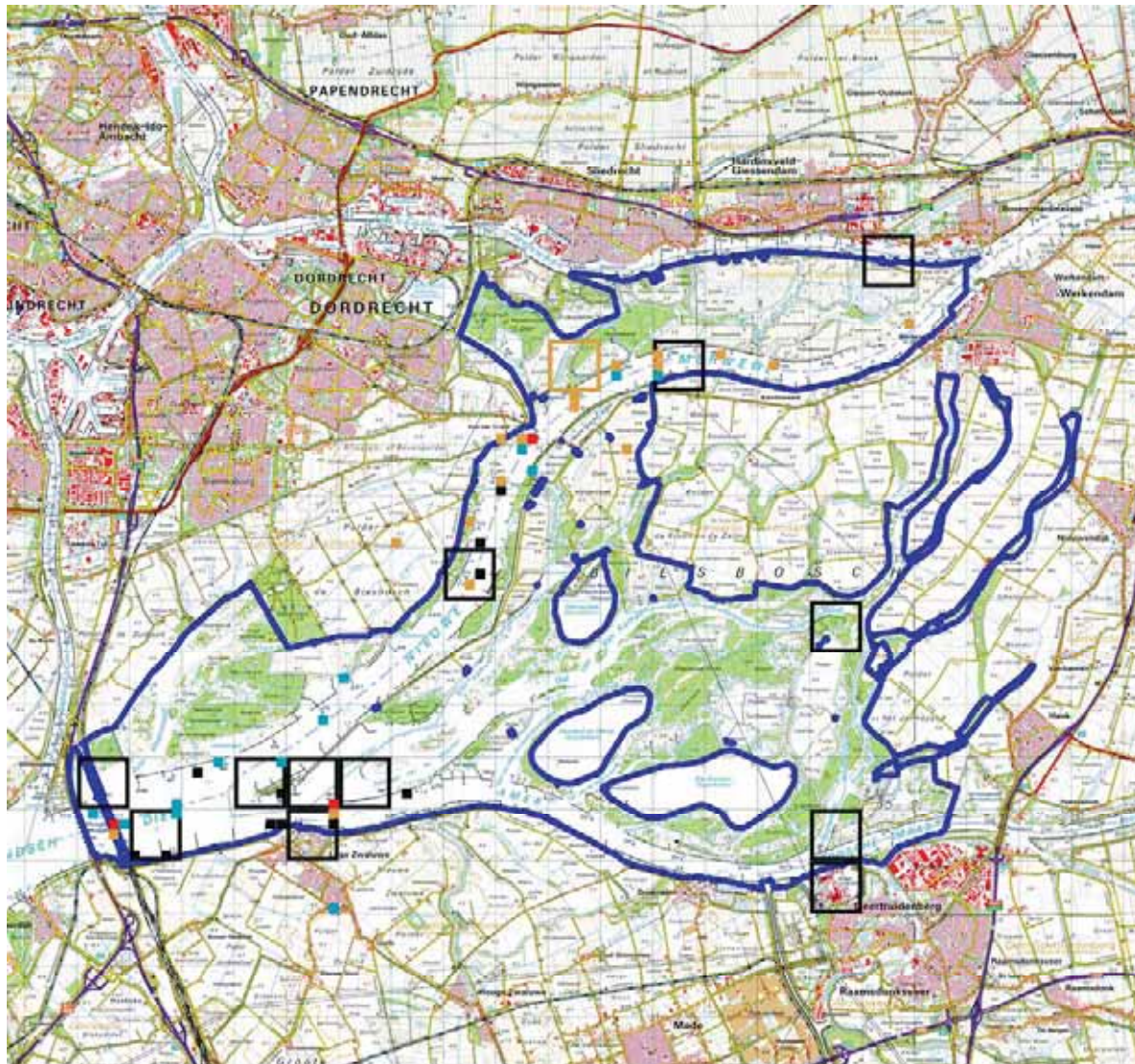

rivierprik

■ <= 1998

■ 1999 - 2004

■ 2005 - 2007

■ 2008 - 2010

KAART 133 Voorkomen binnen Westerschelde & Saeftinghe

Deelrapportage: april 2009

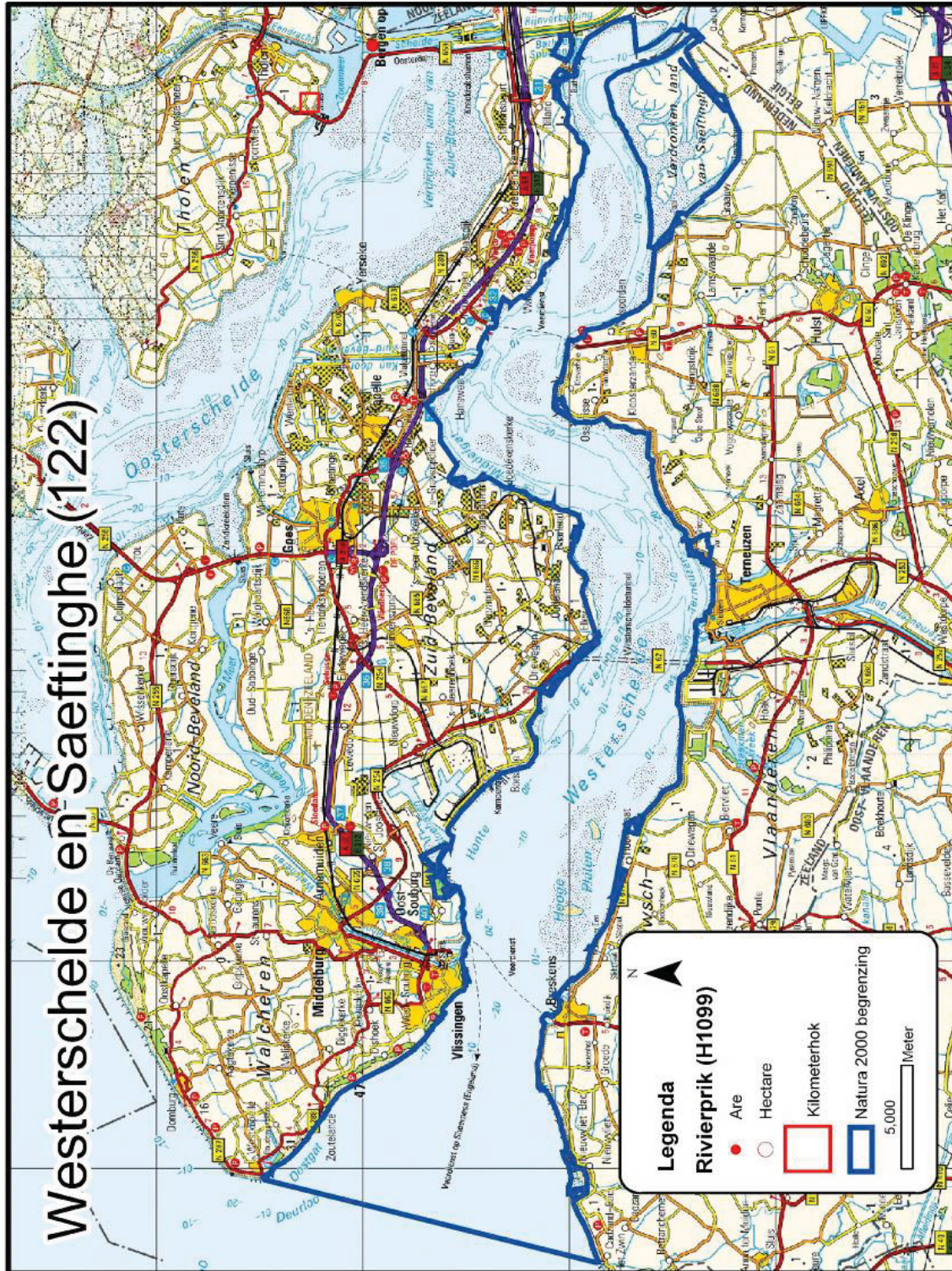

KAART 134 Voorkomen binnen Roerdal

Deelrapportage: augustus 2010

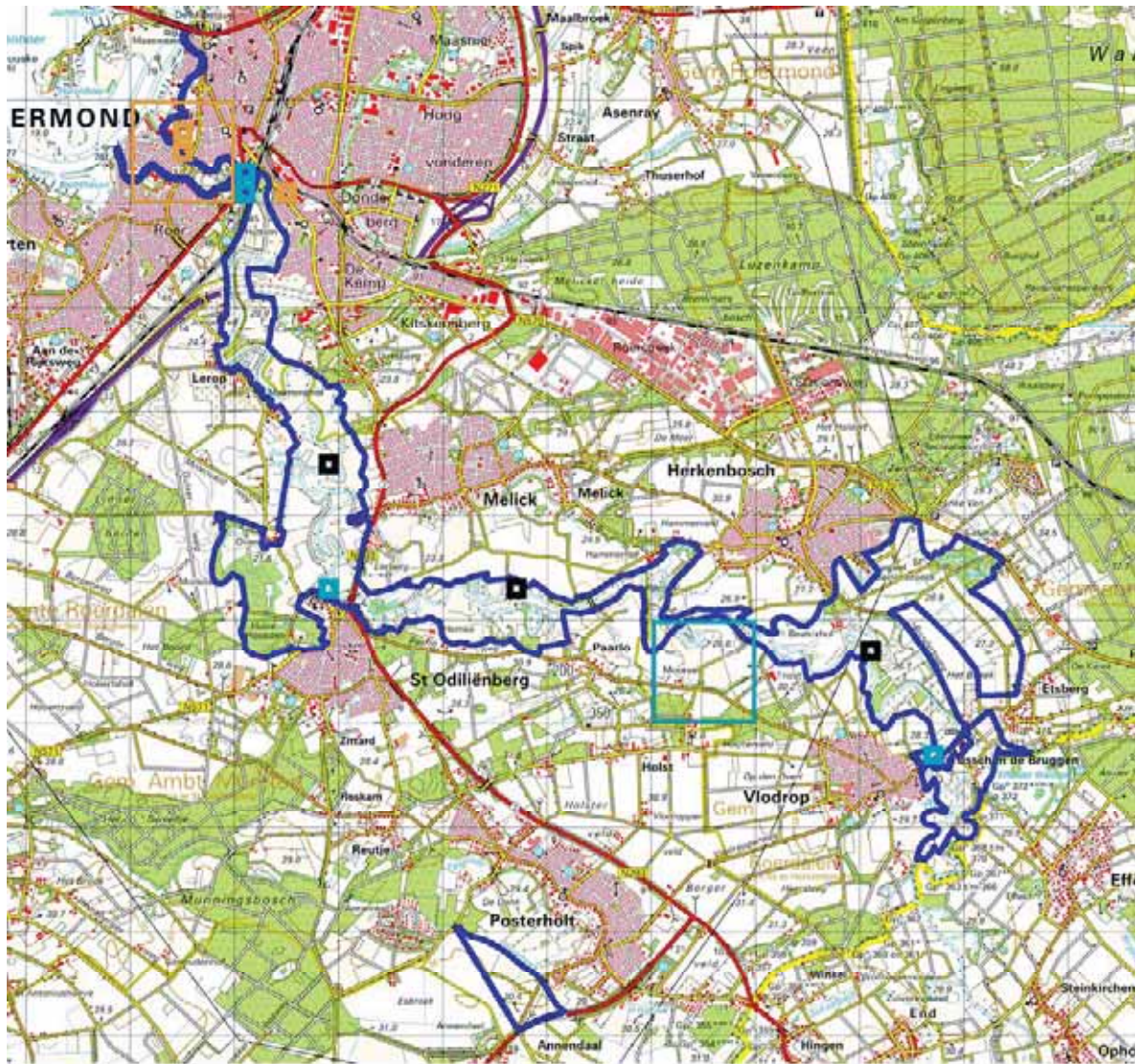

rivierprik

■ <= 1998

■ 1999 - 2004

■ 2005 - 2007

■ 2008 - 2010

ZEEPRIK (PETROMYZON MARINUS) H1095

KAART 135 Voorkomen binnen Roerdal

Deelrapportage: augustus 2010

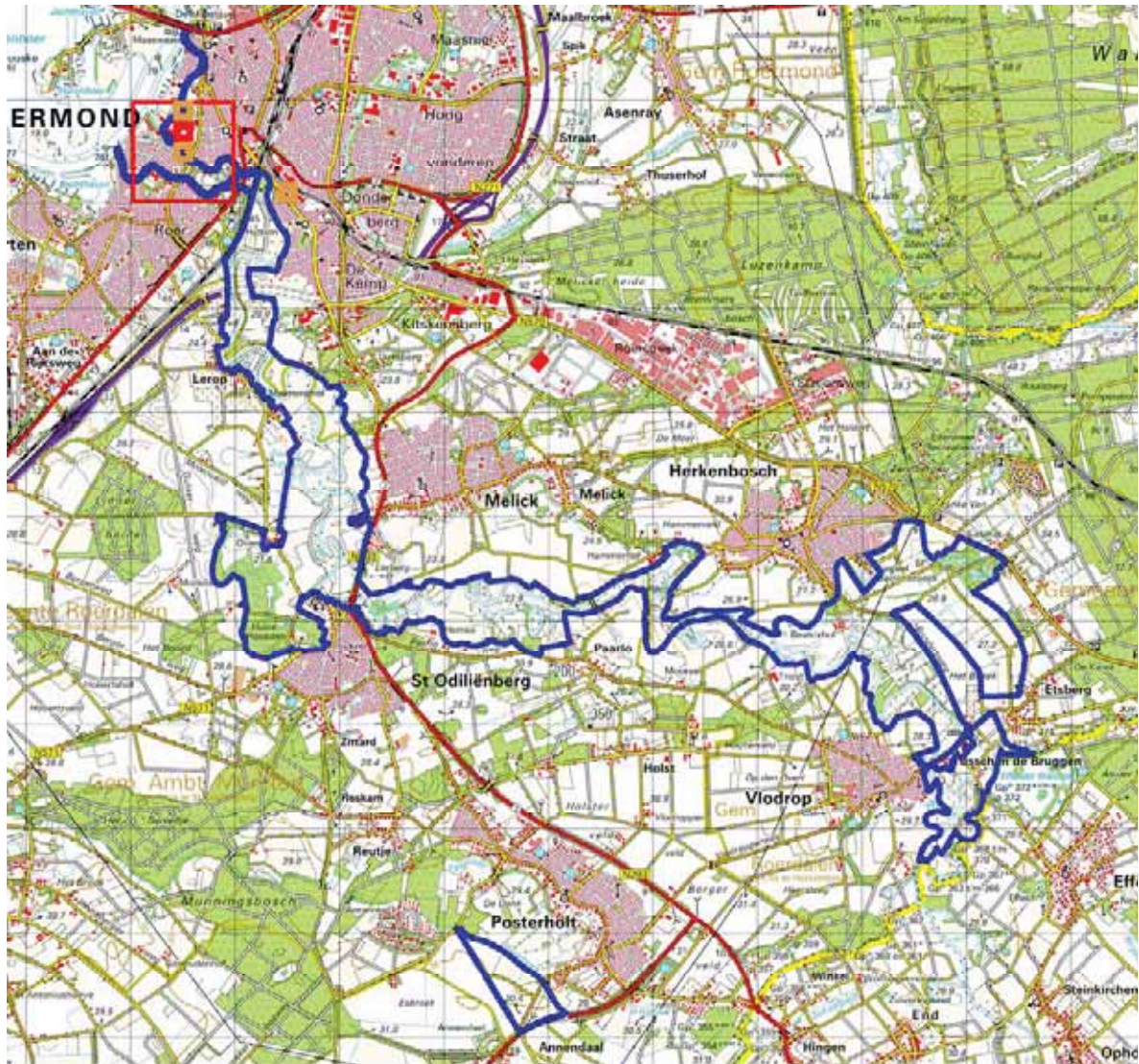

zeeprik

■ ≤ 1998 ■ 1999 - 2004 ■ 2005 - 2007 ■ 2008 - 2010

KAART 136 Voorkomen binnen Uiterwaarden Neder-Rijn

Deelrapportage: augustus 2010

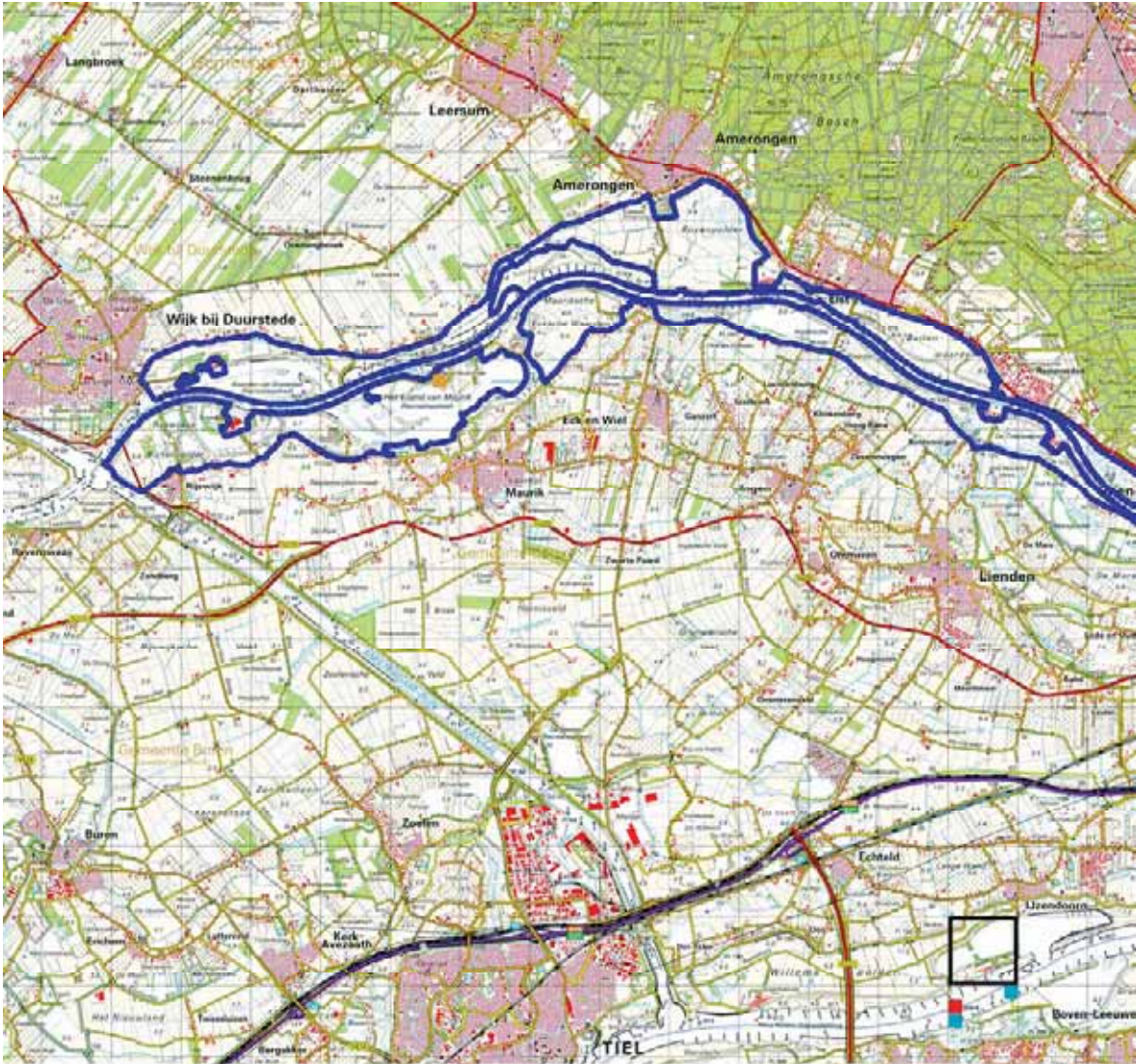

zeeprik ■ <= 1998 ■ 1999 - 2004 ■ 2005 - 2007 ■ 2008 - 2010



zeeprik

<= 1998
 1999 - 2004
 2005 - 2007
 2008 - 2010

KAART 137 Voorkomen binnen Gelderse Poort

Deelrapportage: augustus 2010

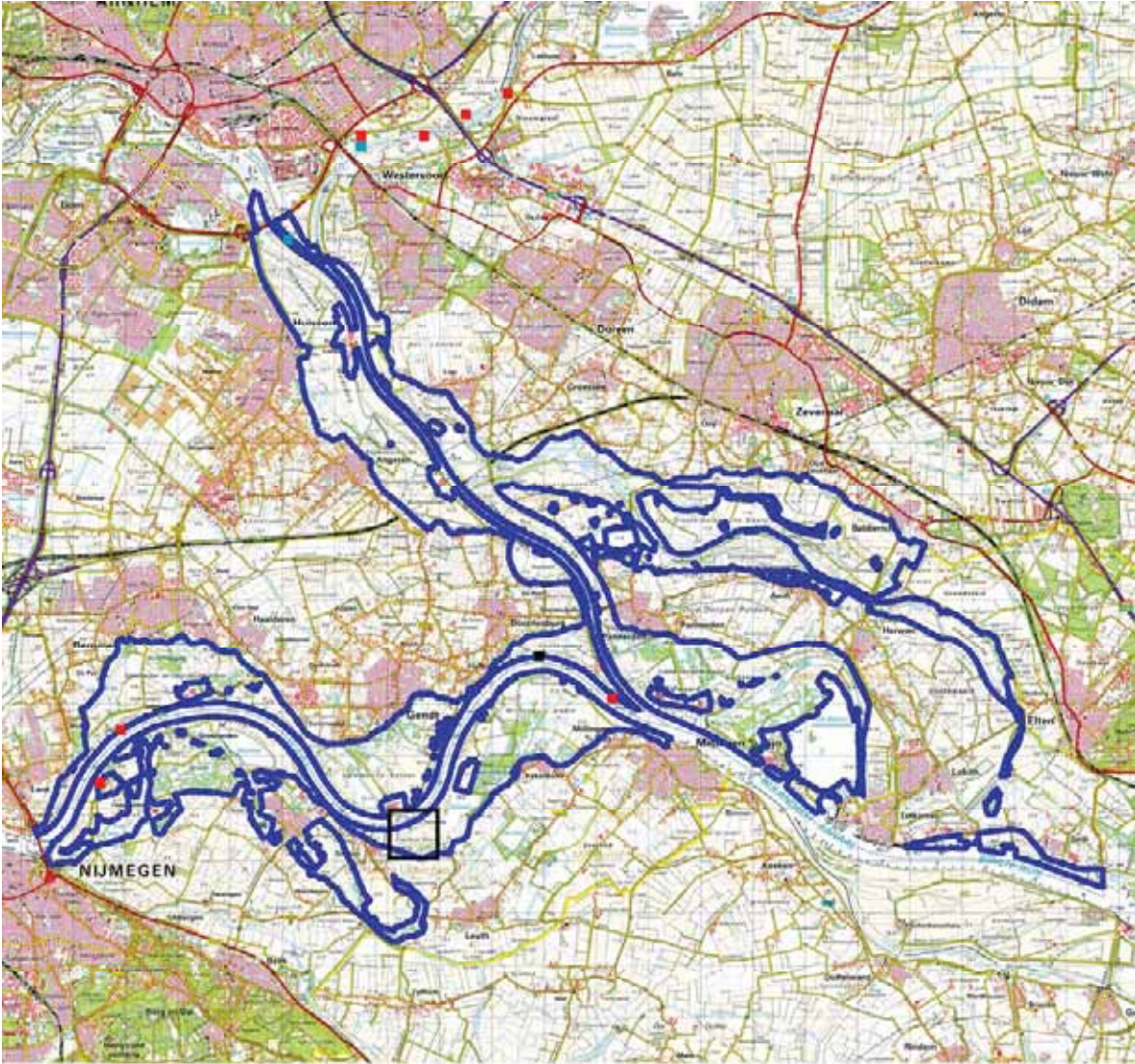

zeeprik

- <= 1998
- 1999 - 2004
- 2005 - 2007
- 2008 - 2010

KAART 138 Voorkomen binnen Uiterwaarden Waal

Deelrapportage: augustus 2010

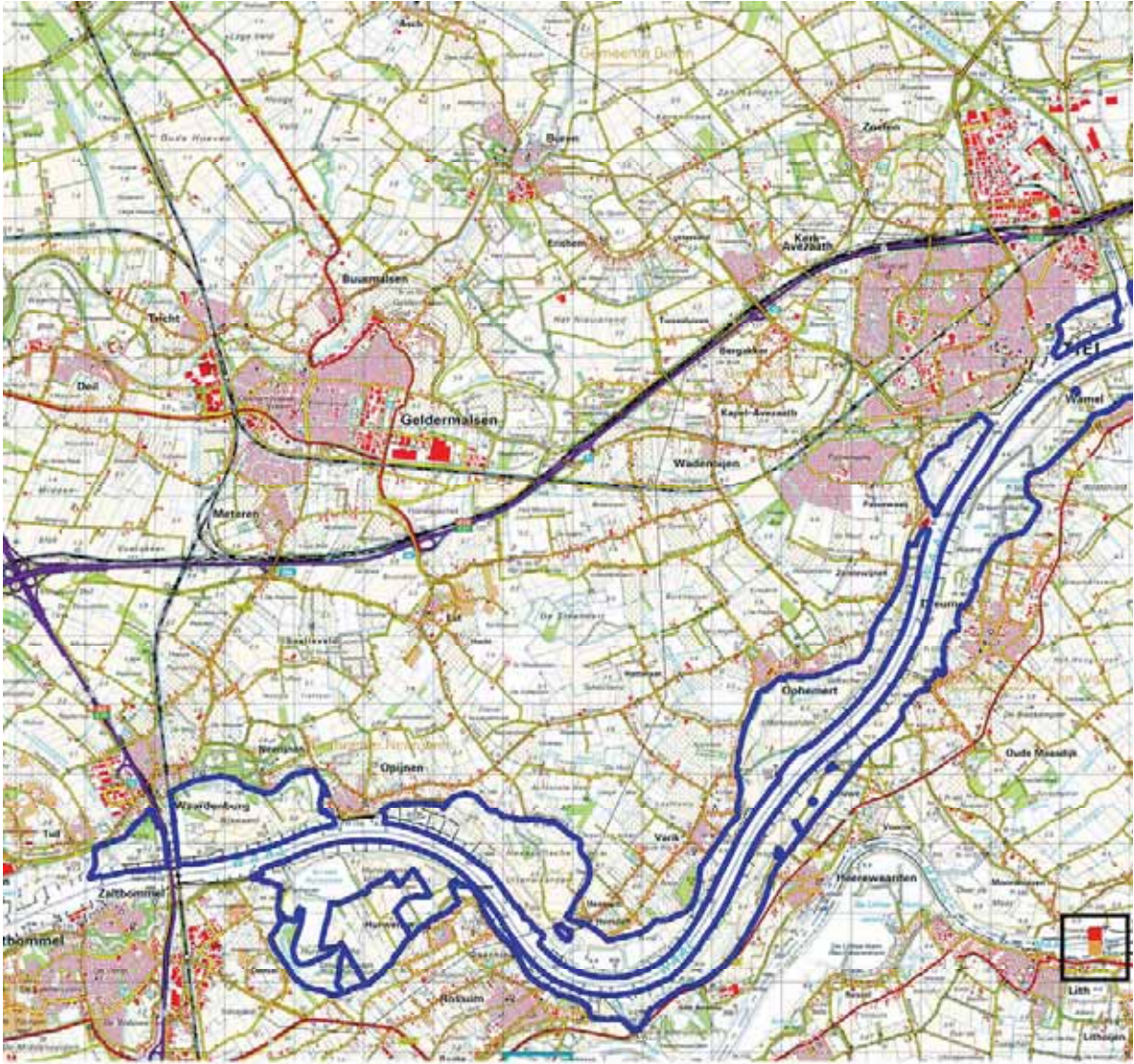

zeeprik

■ <= 1998 ■ 1999 - 2004 ■ 2005 - 2007 ■ 2008 - 2010

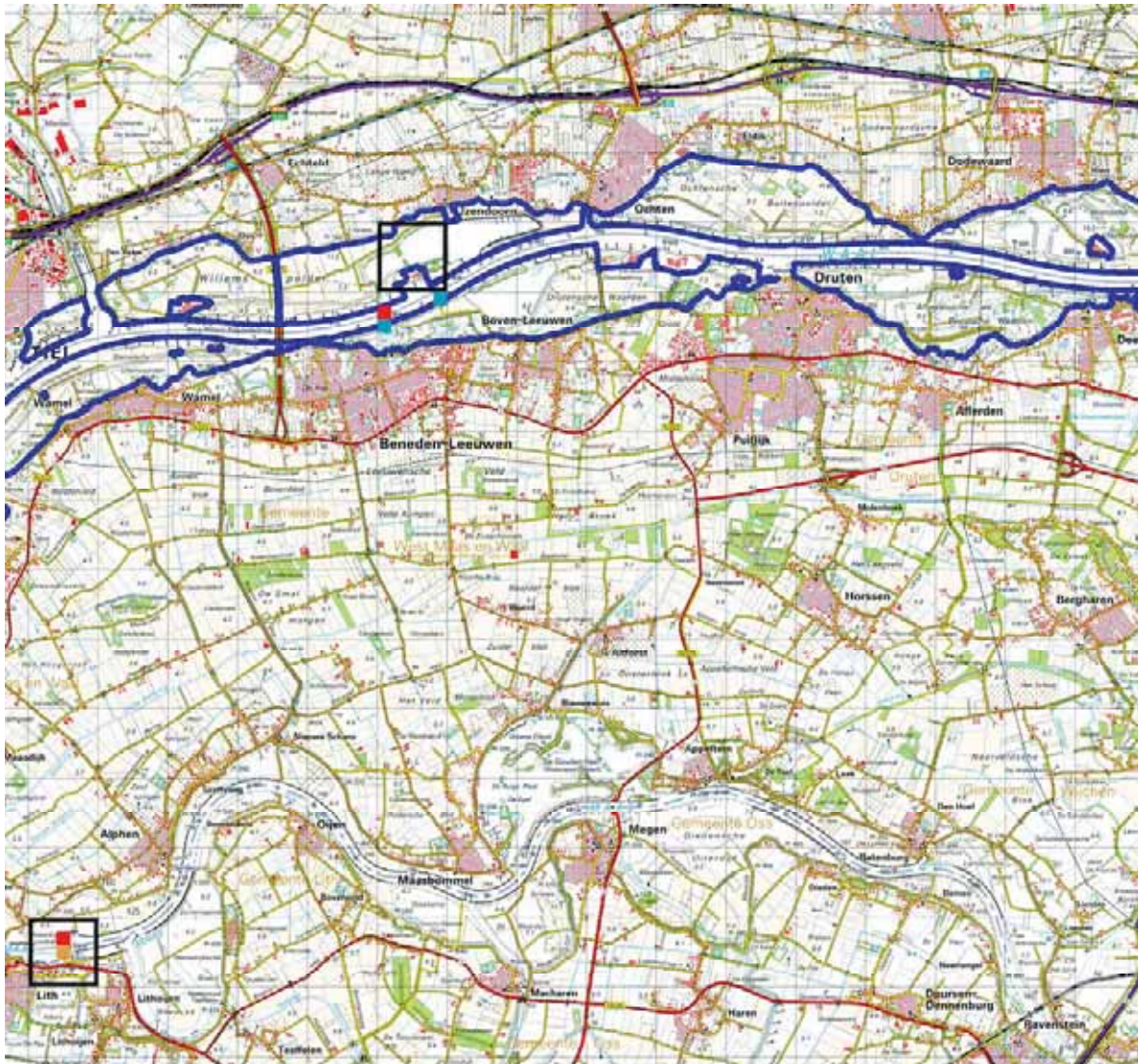

zeeprik

<= 1998
 1999 - 2004
 2005 - 2007
 2008 - 2010

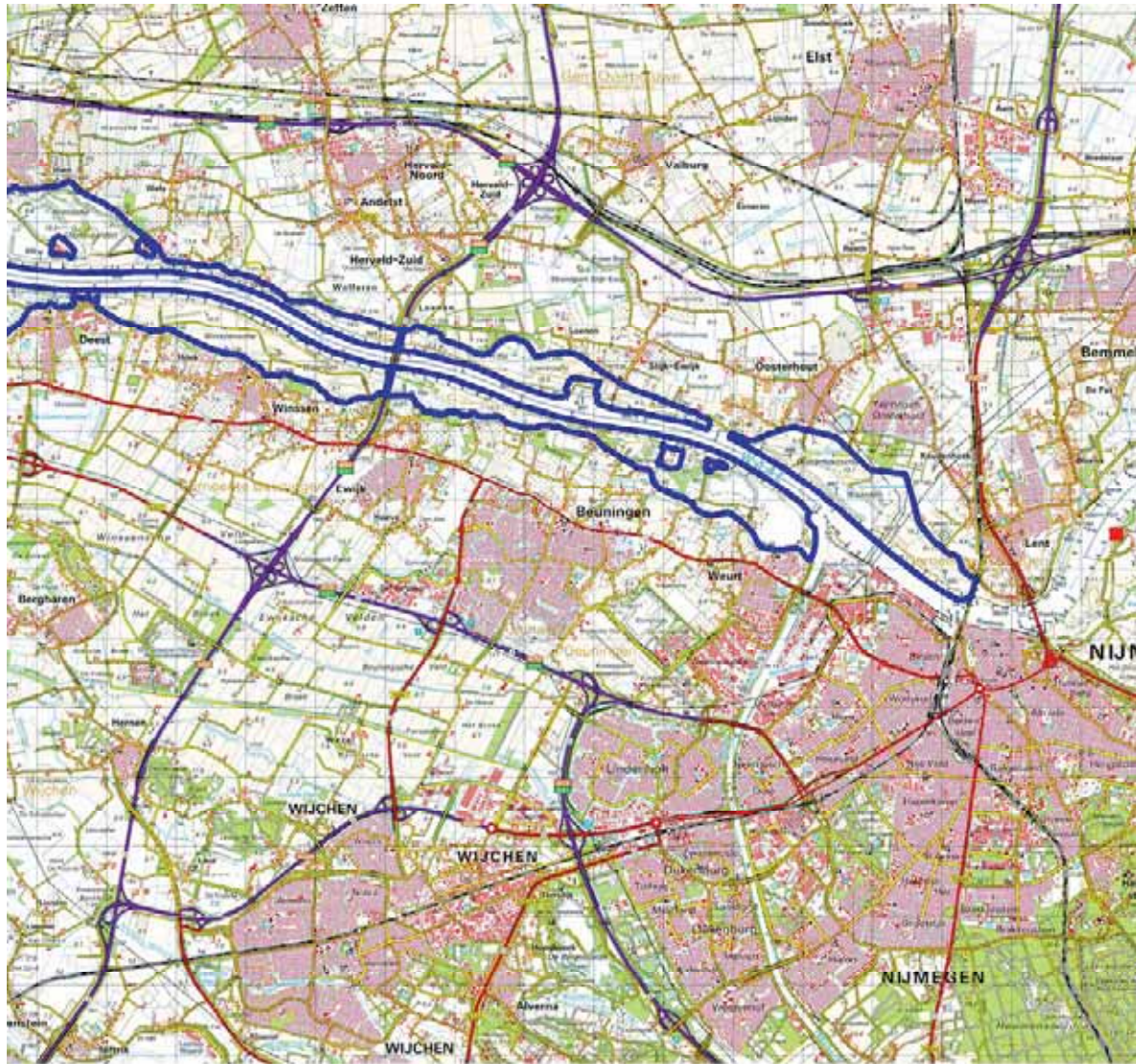

zeeprik



KAART 139 Voorkomen binnen Biesbosch

Deelrapportage: augustus 2010



KAMSALAMANDER (TRITURUS CRISTATUS) H1166

KAART 140 Voorkomen binnen Drentse Aa gebied

Deelrapportage: december 2010





kamsalamander



<= 1998



1999 - 2004



2005 - 2007



2008 - 2010



kamsalamander



<= 1998



1999 - 2004



2005 - 2007



2008 - 2010



kamsalamander



<= 1998



1999 - 2004



2005 - 2007



2008 - 2010

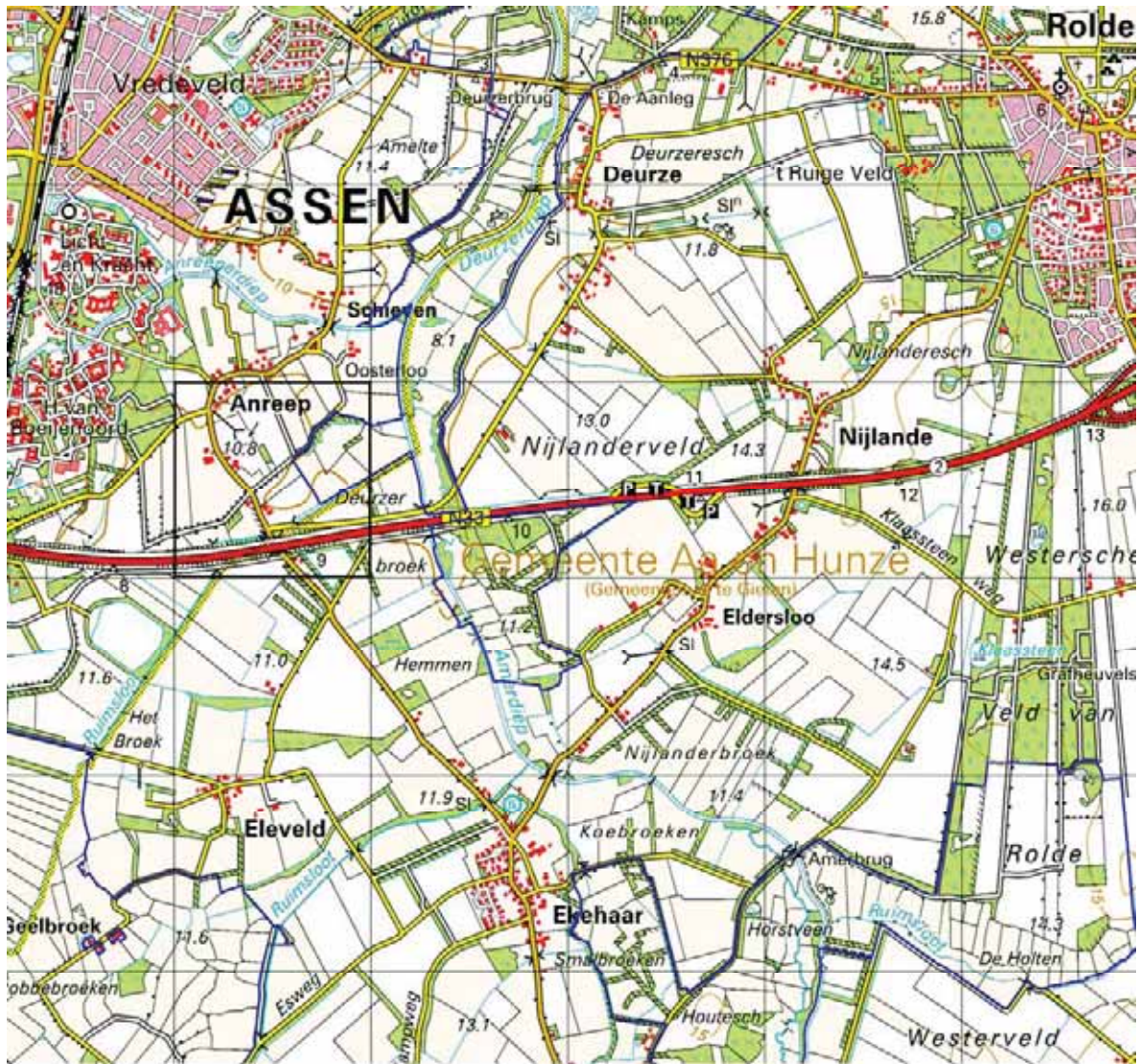

kamsalamander



<= 1998



1999 - 2004



2005 - 2007



2008 - 2010



kamsalamander



<= 1998



1999 - 2004



2005 - 2007



2008 - 2010



kamsalamander



<= 1998



1999 - 2004



2005 - 2007



2008 - 2010

KAART 141 Voorkomen binnen Drents-Friese Wold & Leggelderveld

Deelrapportage: beantwoording vragen 2009

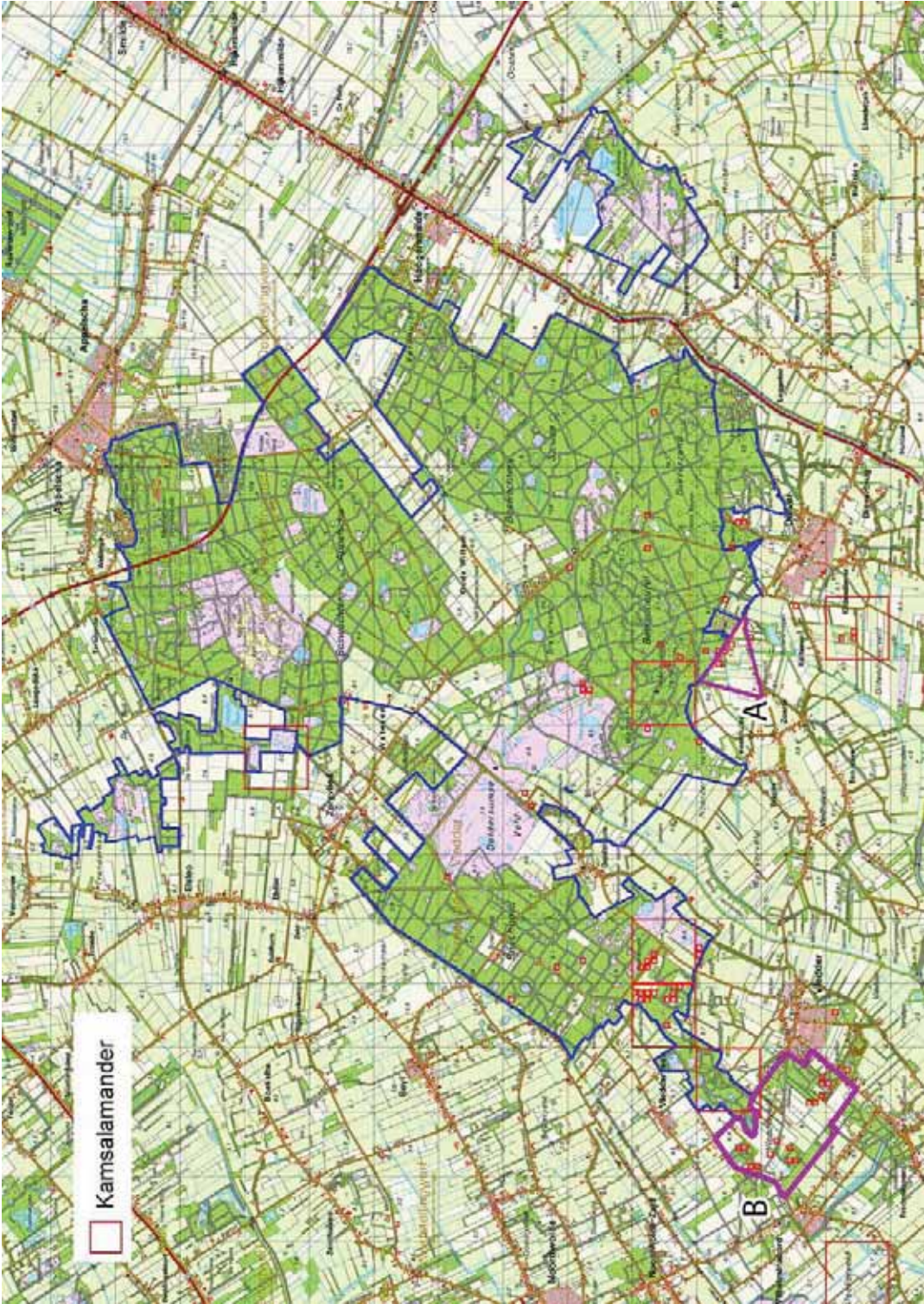

KAART 142 Voorkomen binnen Havelte-Oost

Deelrapportage: december 2010



KAART 143 Voorkomen binnen Dwingelderveld

Deelrapportage: december 2010

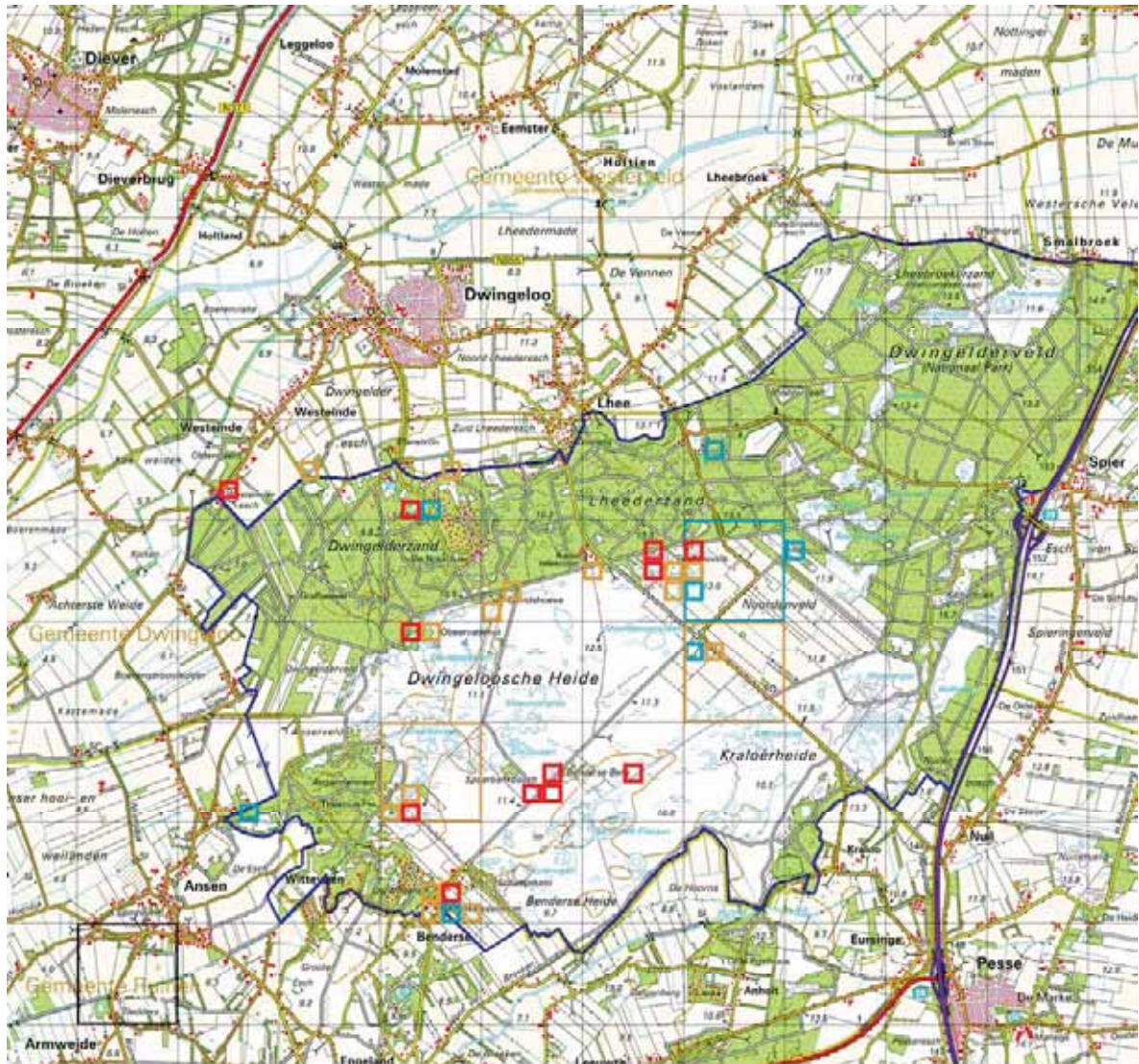

kamsalamander ◻ ≤ 1998 ◻ 1999 - 2004 ◻ 2005 - 2007 ◻ 2008 - 2010

KAART 144 Voorkomen binnen Uiterwaarden IJssel

Deelrapportage: augustus 2010

Kaart A



kamsalamander

■ <= 1998

■ 1999 - 2004

■ 2005 - 2007

■ 2008 - 2010

Kaart B

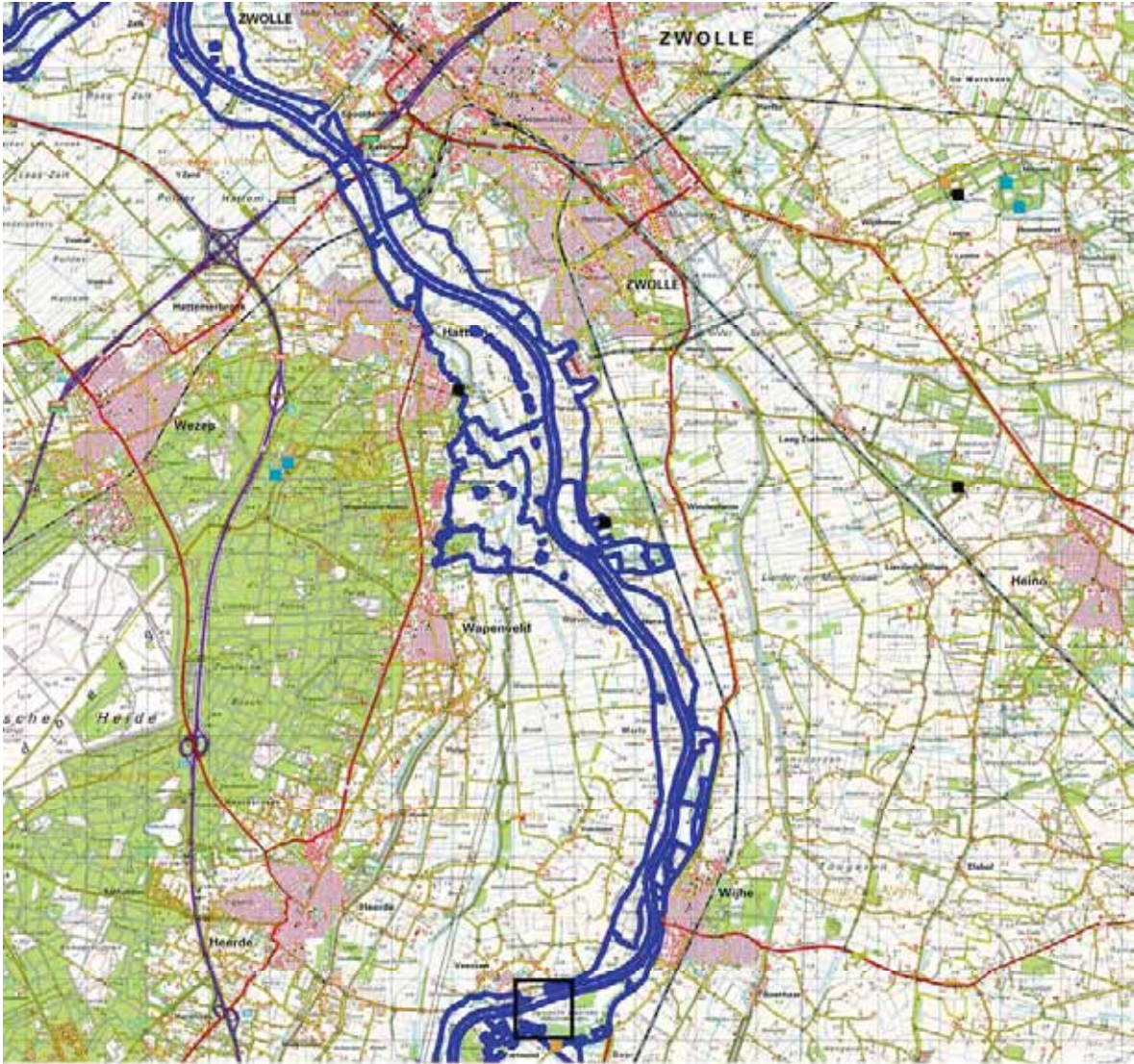

kamsalamander

■ <= 1998 ■ 1999 - 2004 ■ 2005 - 2007 ■ 2008 - 2010

Kaart C

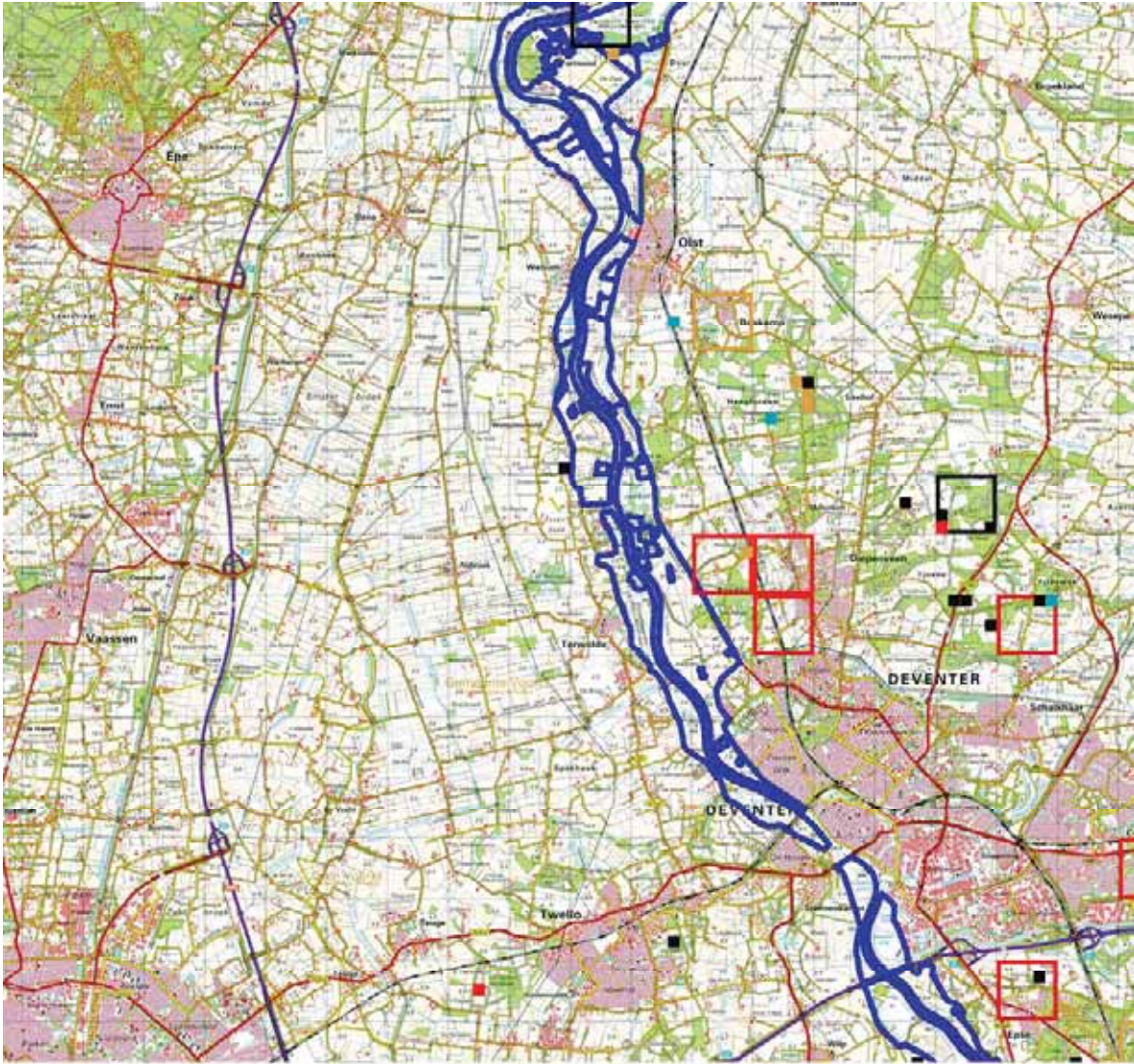

kamsalamander

- <= 1998
- 1999 - 2004
- 2005 - 2007
- 2008 - 2010

Kaart D

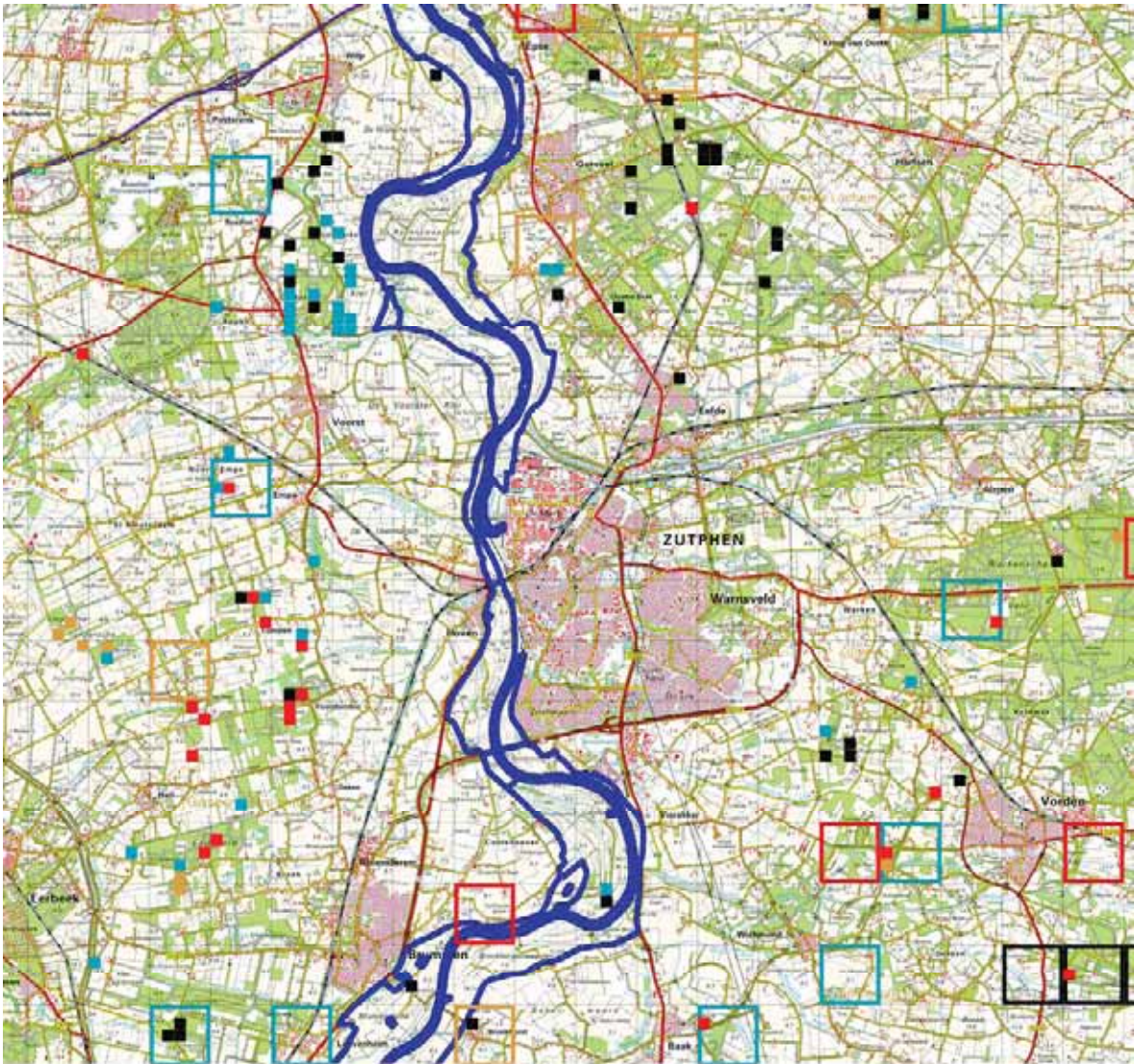

kamsalamander ■ ≤ 1998 ■ 1999 - 2004 ■ 2005 - 2007 ■ 2008 - 2010

Kaart E

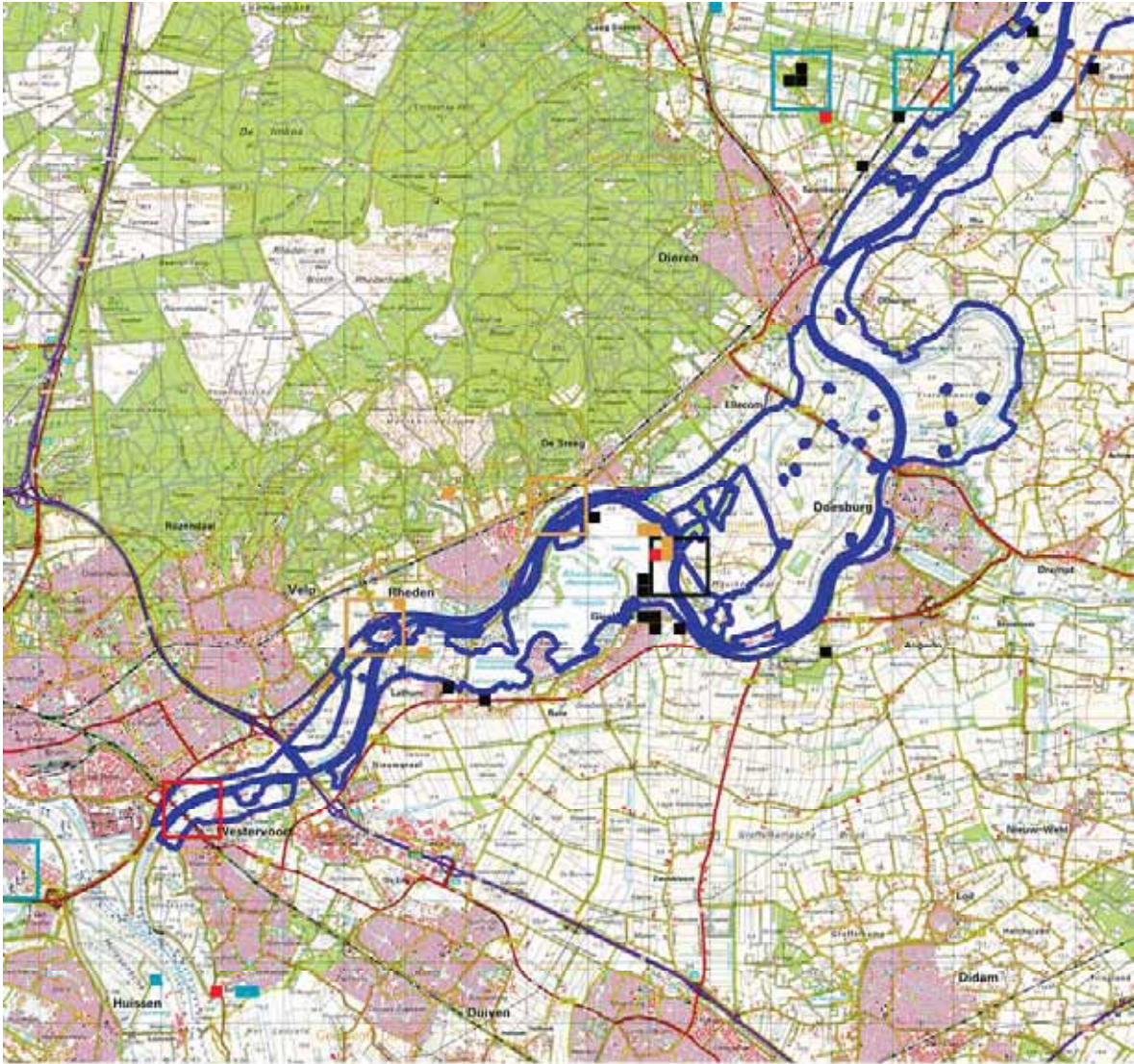

kamsalamander

- <= 1998
- 1999 - 2004
- 2005 - 2007
- 2008 - 2010

KAART 145 Voorkomen binnen Vecht en Beneden-Reggegebied

Deelrapportage: december 2010



kamsalamander



<= 1998



1999 - 2004



2005 - 2007



2008 - 2010

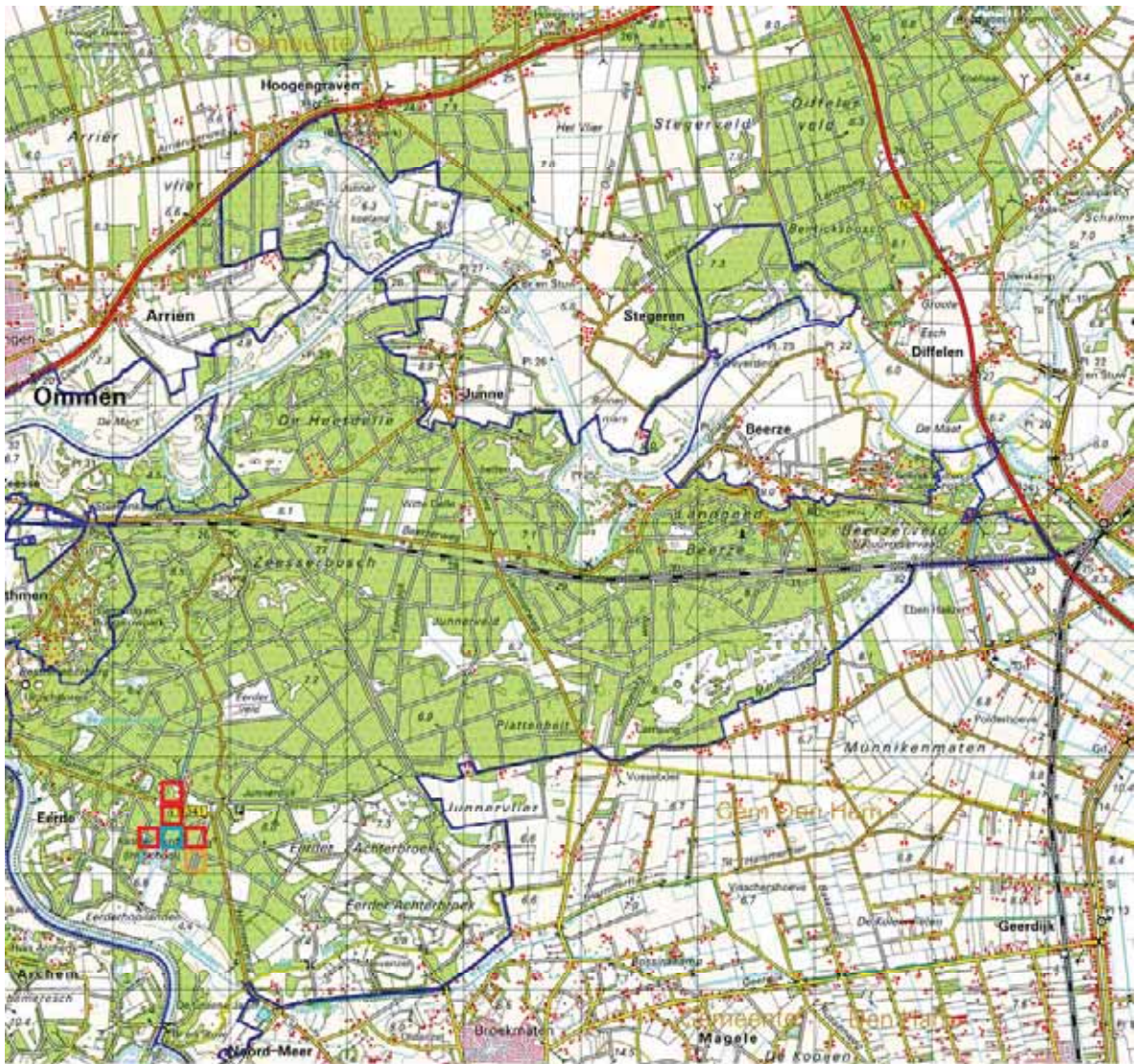

kamsalamander



<= 1998



1999 - 2004



2005 - 2007



2008 - 2010

KAART 146 Voorkomen binnen Boetelerveld

Deelrapportage: december 2010

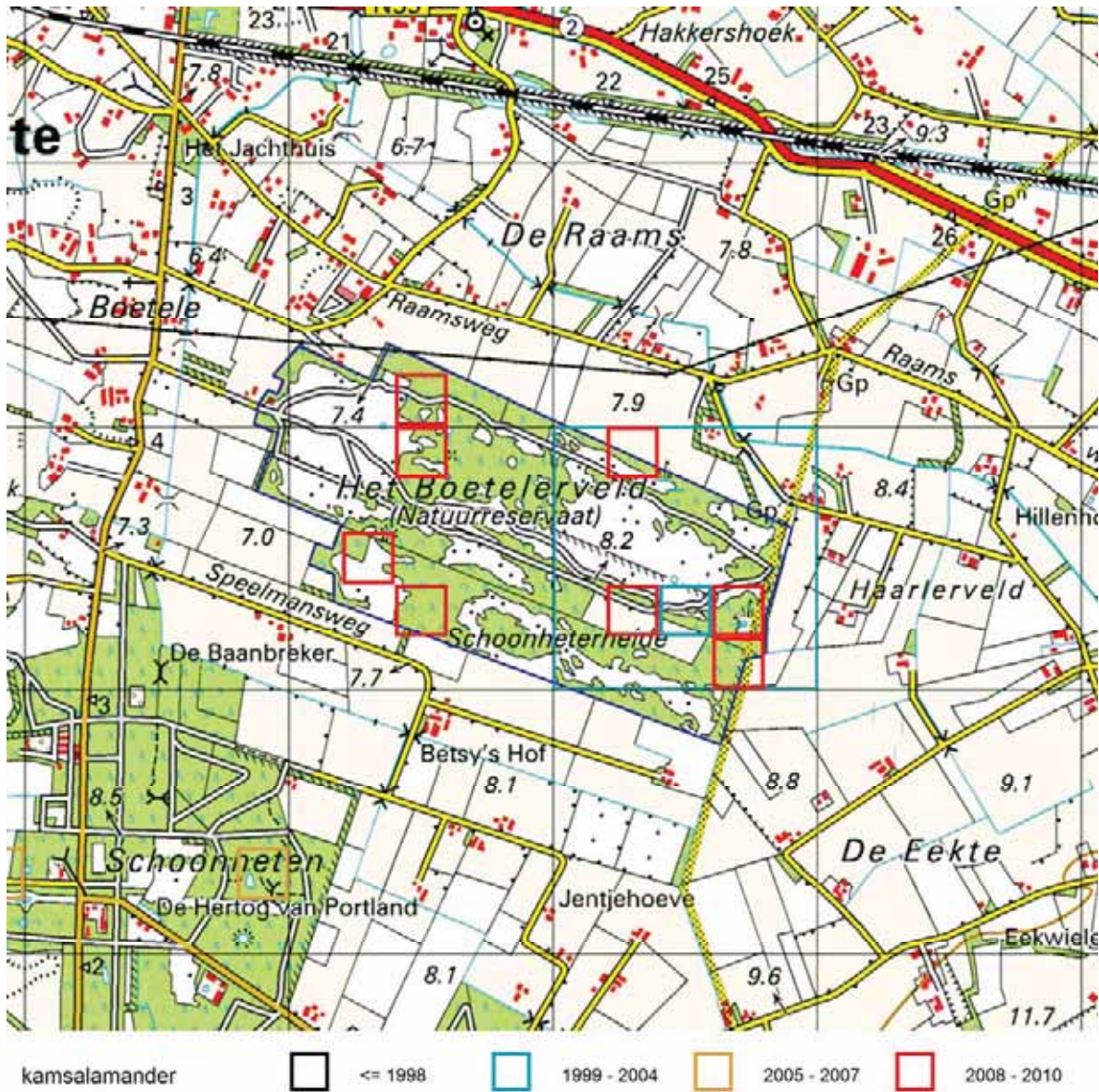

KAART 147 Voorkomen binnen Springendal & Dal van de Mosbeek

Deelrapportage: augustus 2010

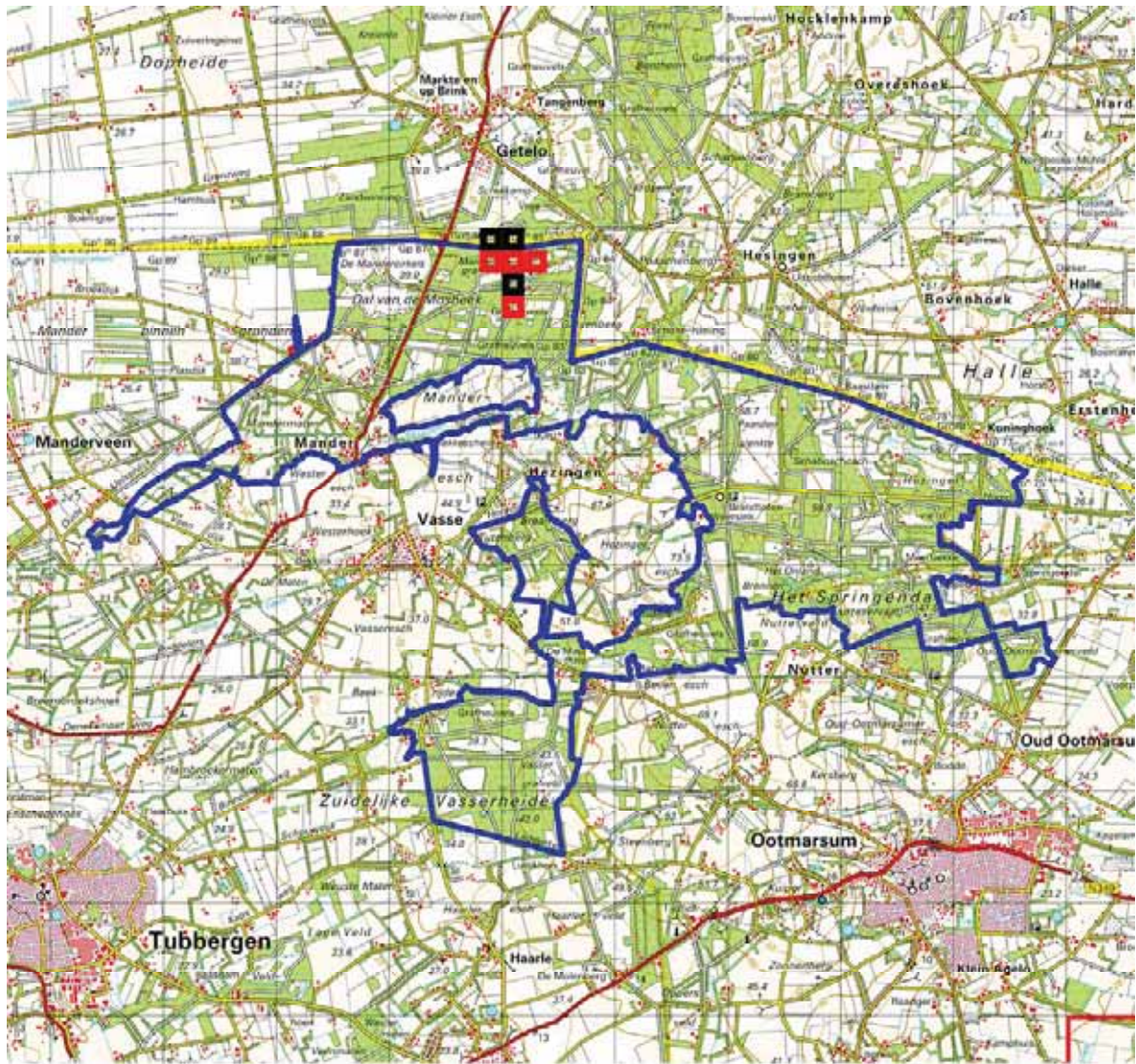

kamsalamander



<= 1998



1999 - 2004



2005 - 2007



2008 - 2010

KAART 149 Voorkomen binnen Landgoederen Oldenzaal

Deelrapportage: december 2010

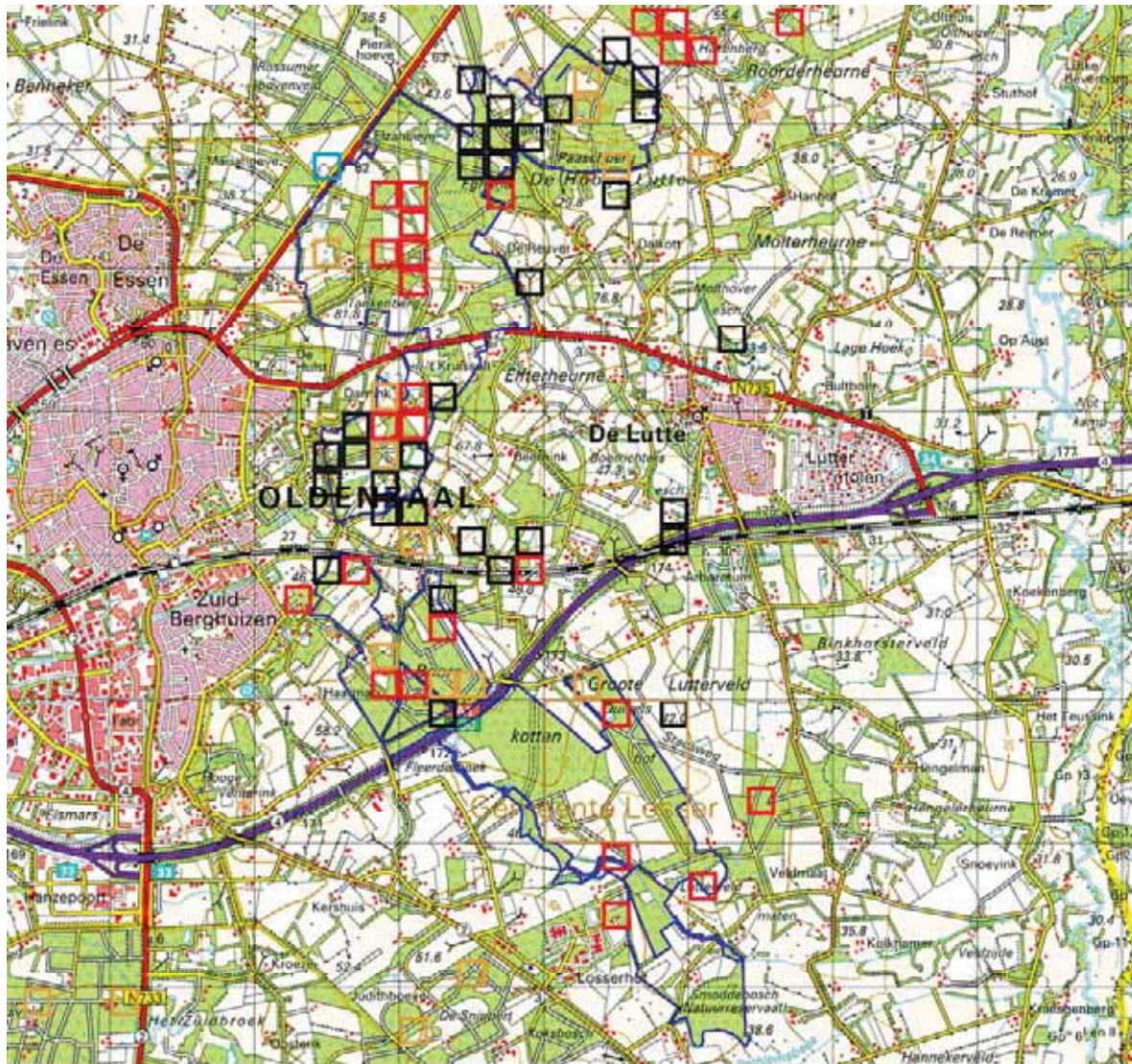

kamsalamander

◻ ≤ 1998

◻ 1999 - 2004

◻ 2005 - 2007

◻ 2008 - 2010

KAART 150 Voorkomen binnen Buurserzand & Haaksbergerveen

Deelrapportage: september 2010

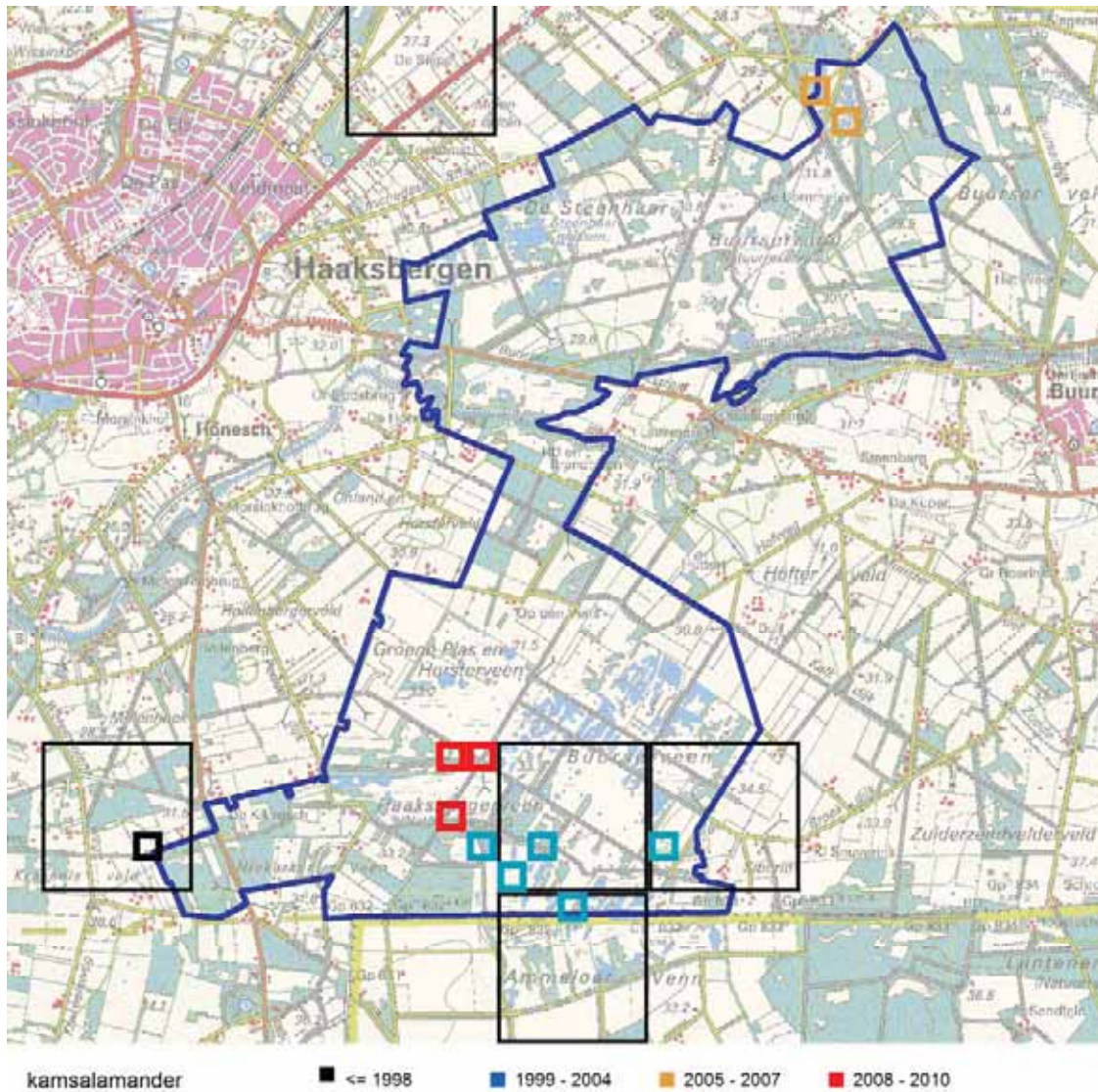

KAART 151 Voorkomen binnen Witte Veen

Deelrapportage: september 2010

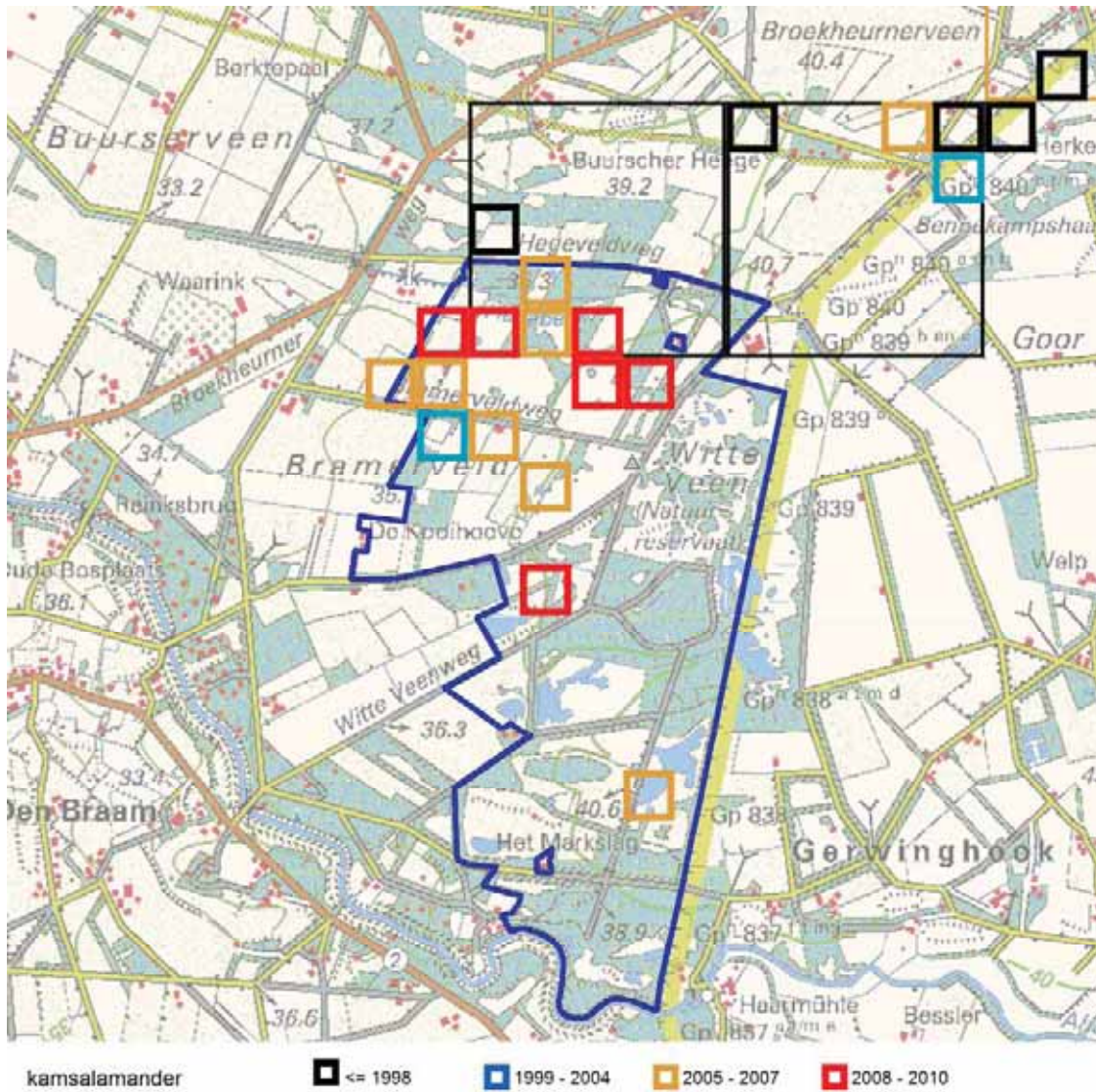

KAART 152 Voorkomen binnen Aamsveen

Deelrapportage: september 2010

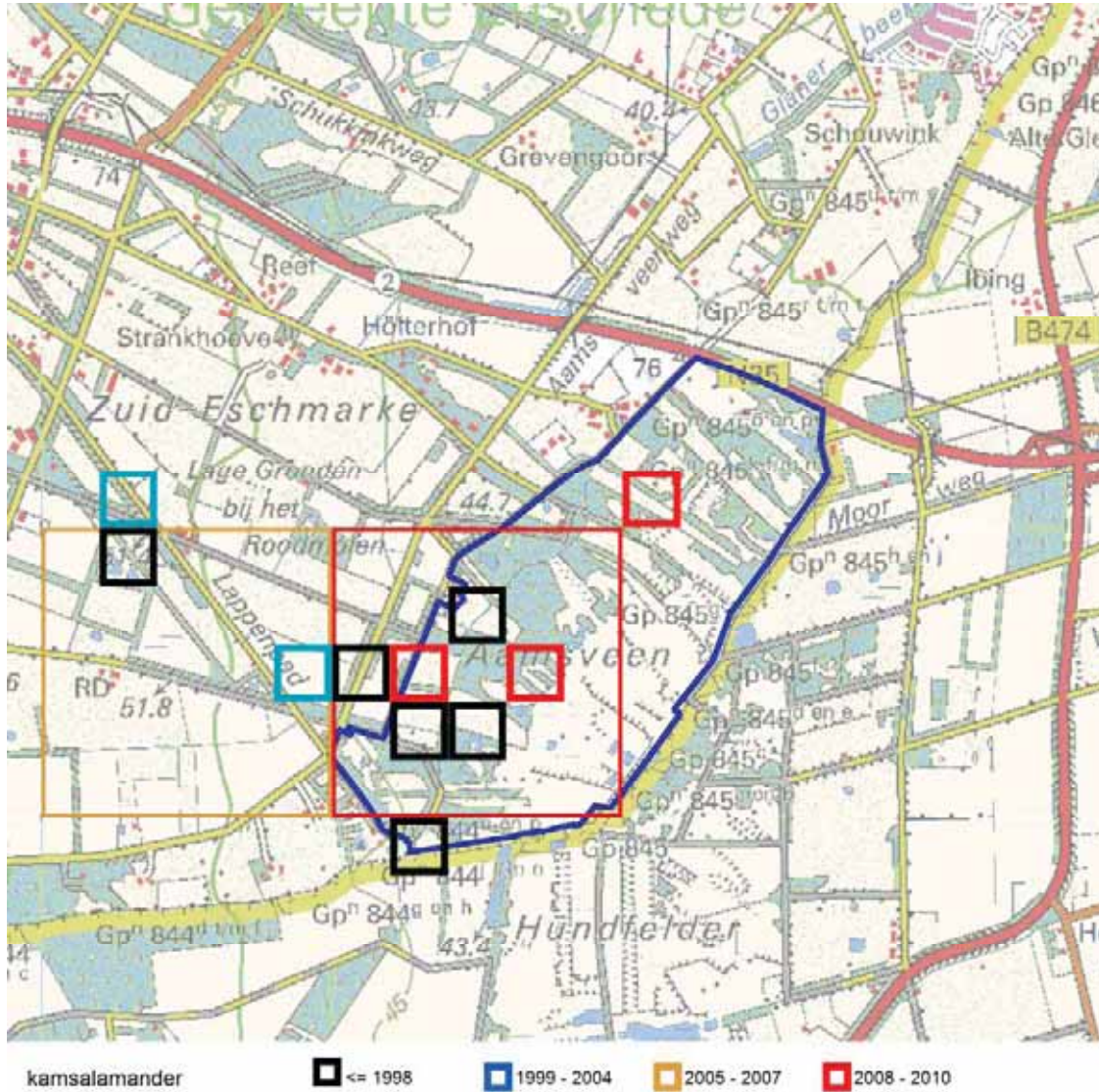

KAART 153 Voorkomen binnen Veluwe

Deelrapportage: augustus 2010

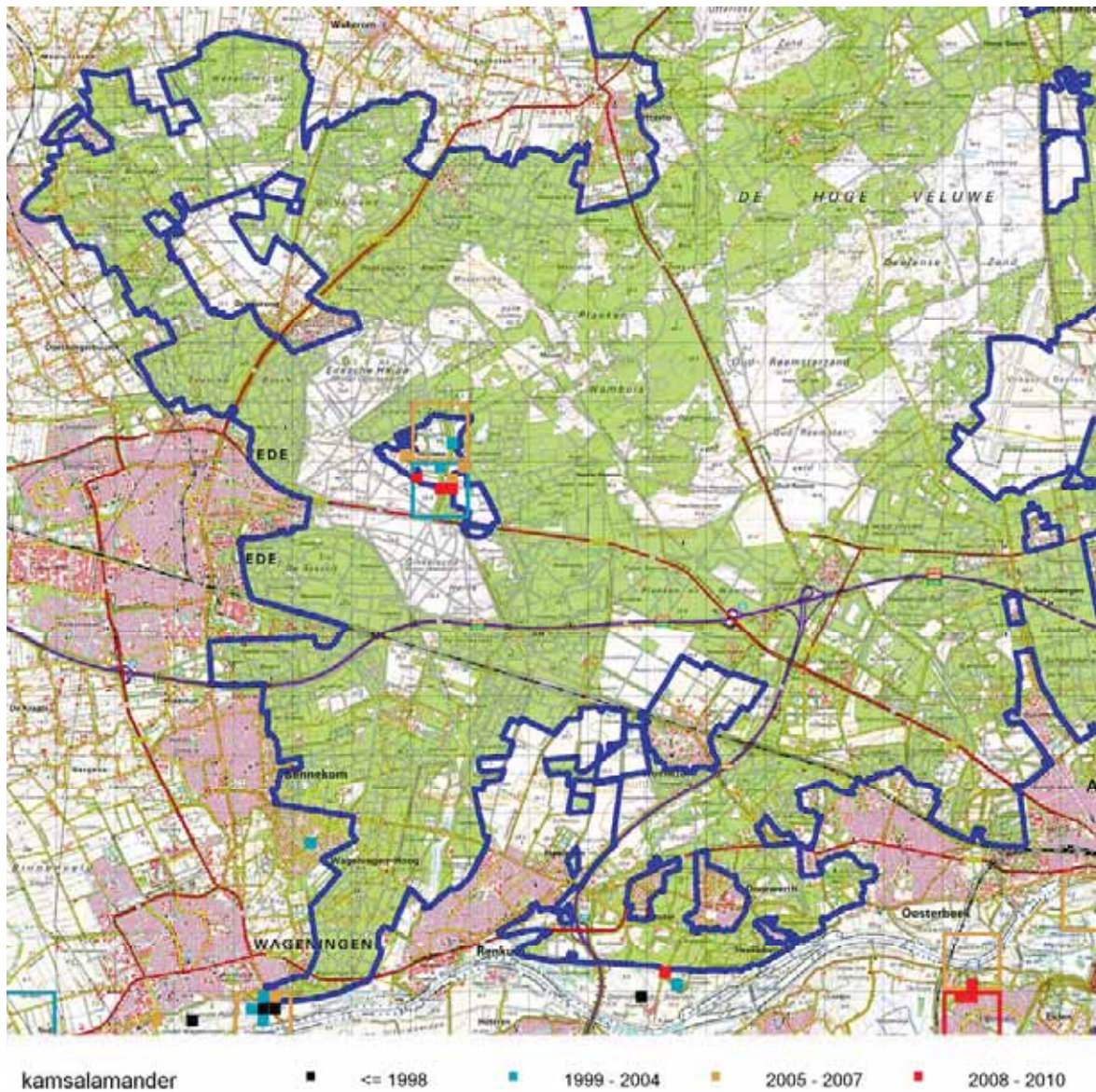

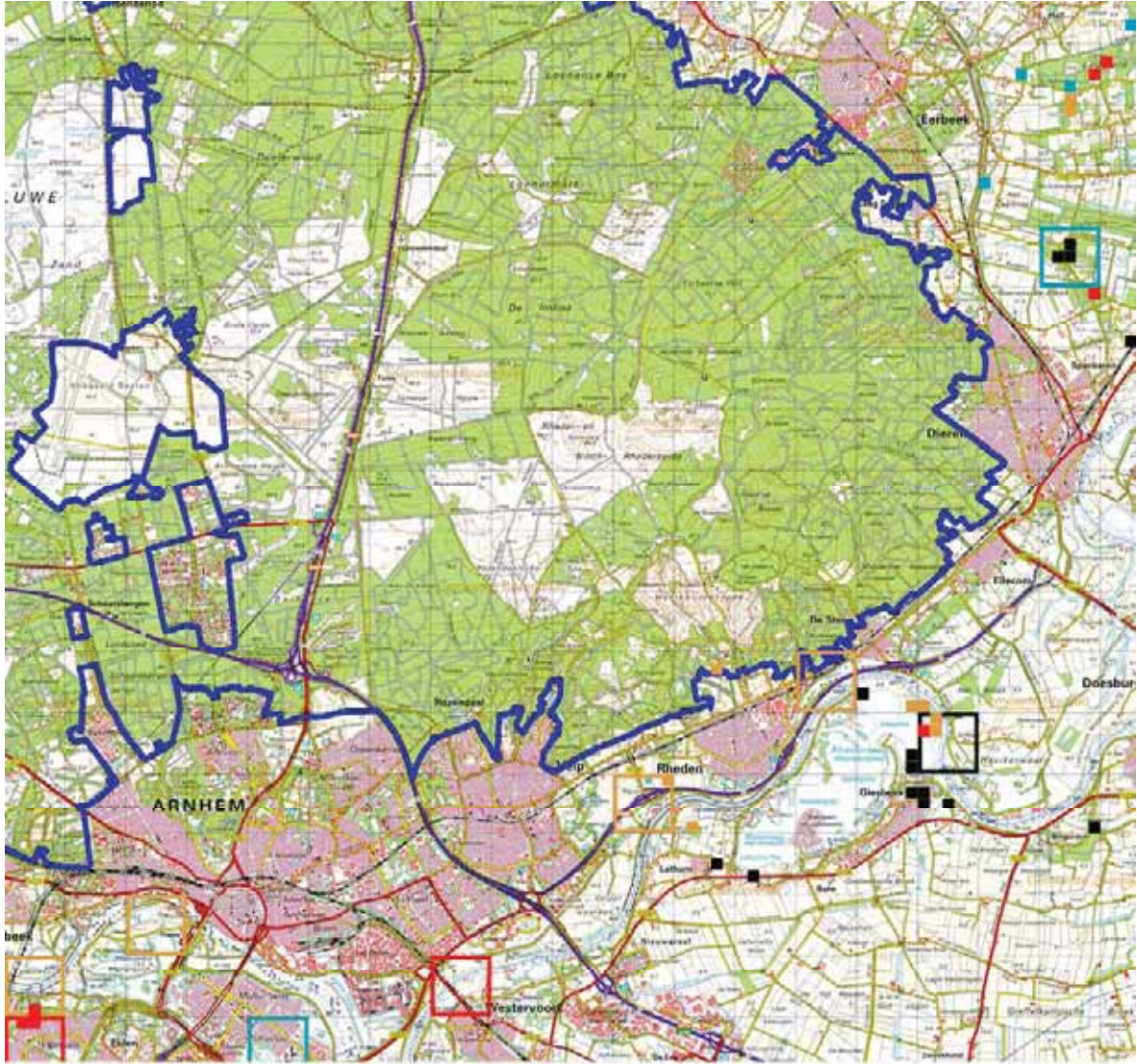

kamsalamander

■ ≤ 1998

■ 1999 - 2004

■ 2005 - 2007

■ 2008 - 2010

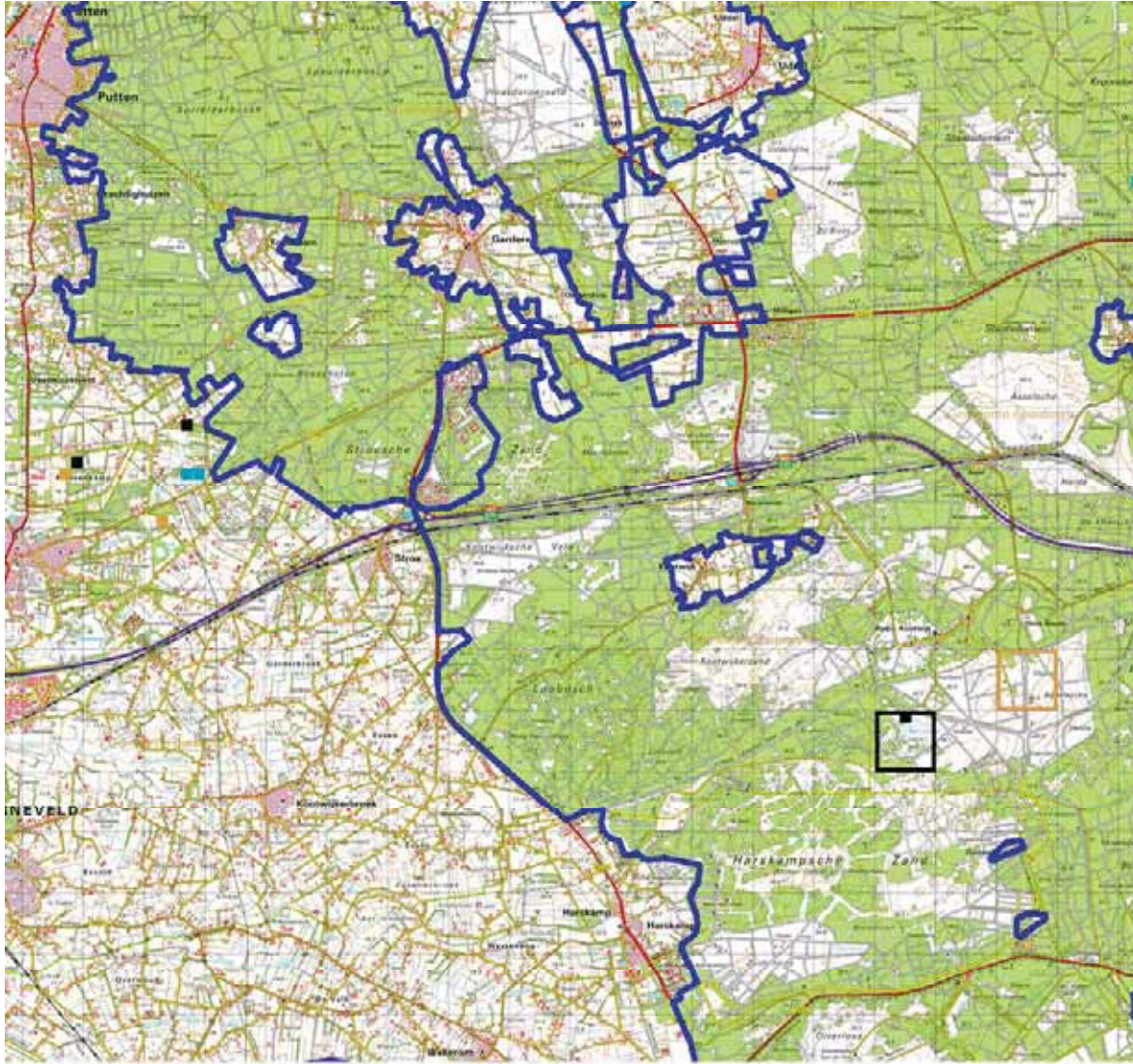

kamsalamander

- <= 1998
- 1999 - 2004
- 2005 - 2007
- 2008 - 2010

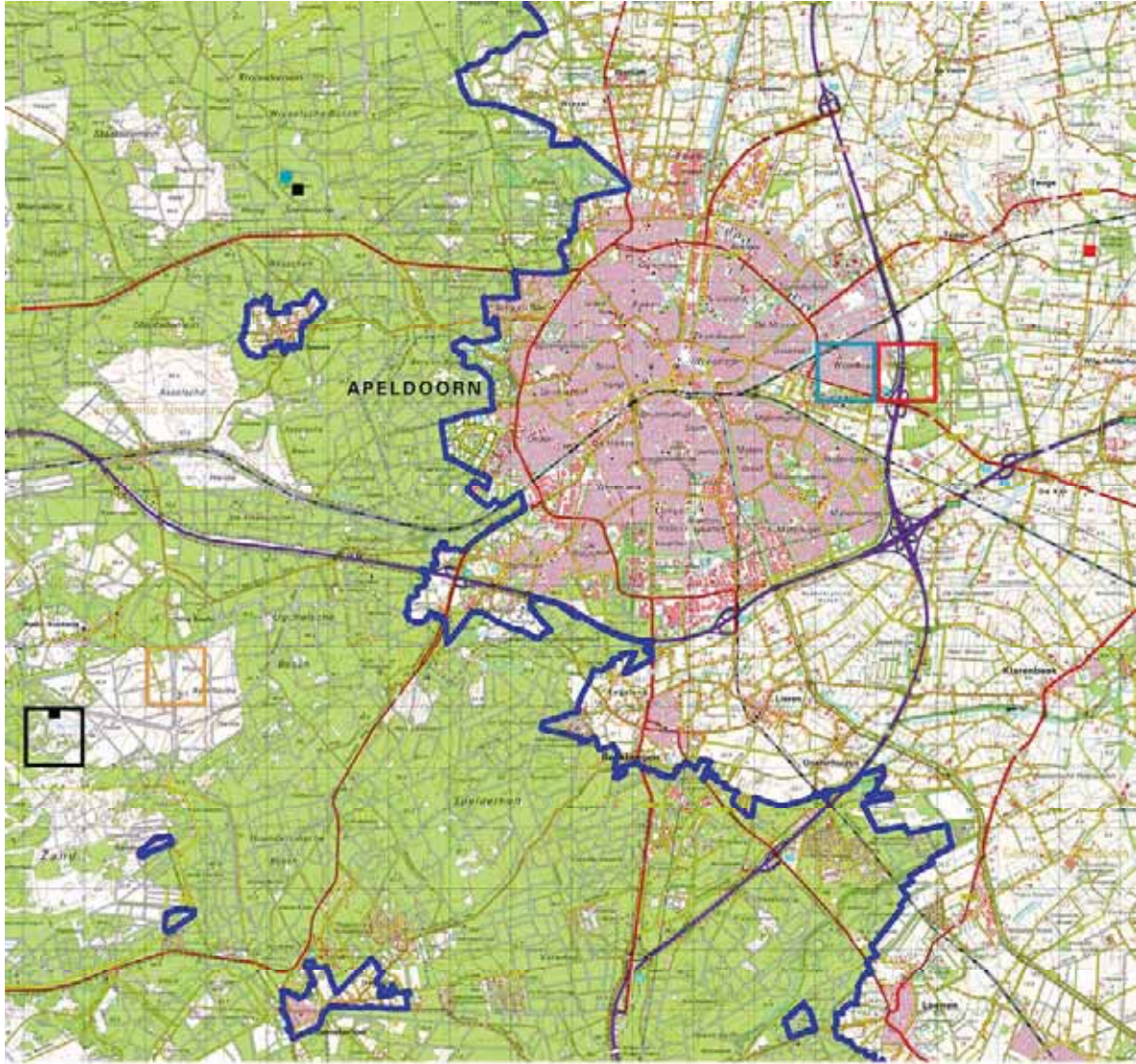

kamsalamander

■ <= 1998

■ 1999 - 2004

■ 2005 - 2007

■ 2008 - 2010

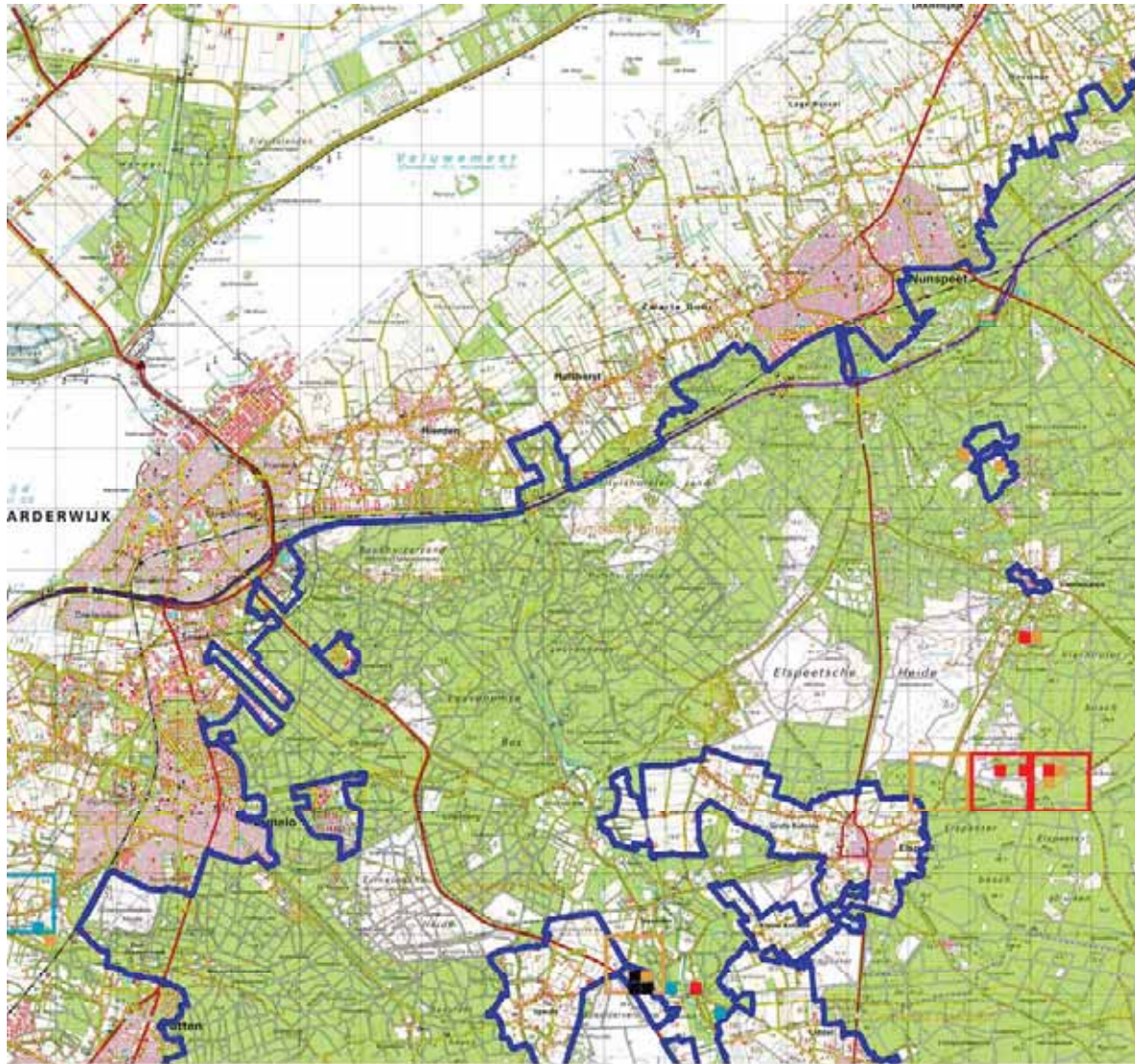

kamsalamander



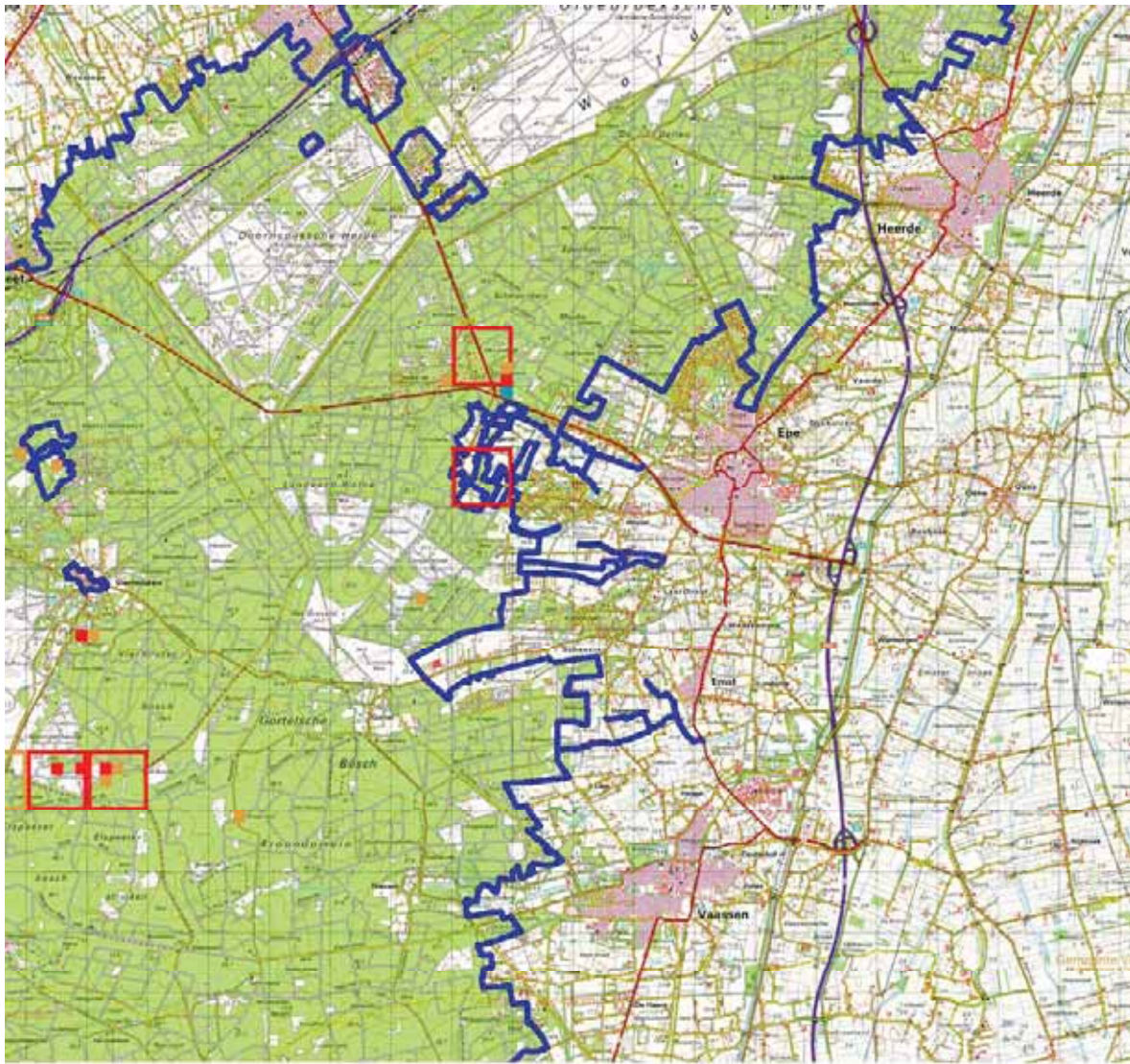

kamsalamander



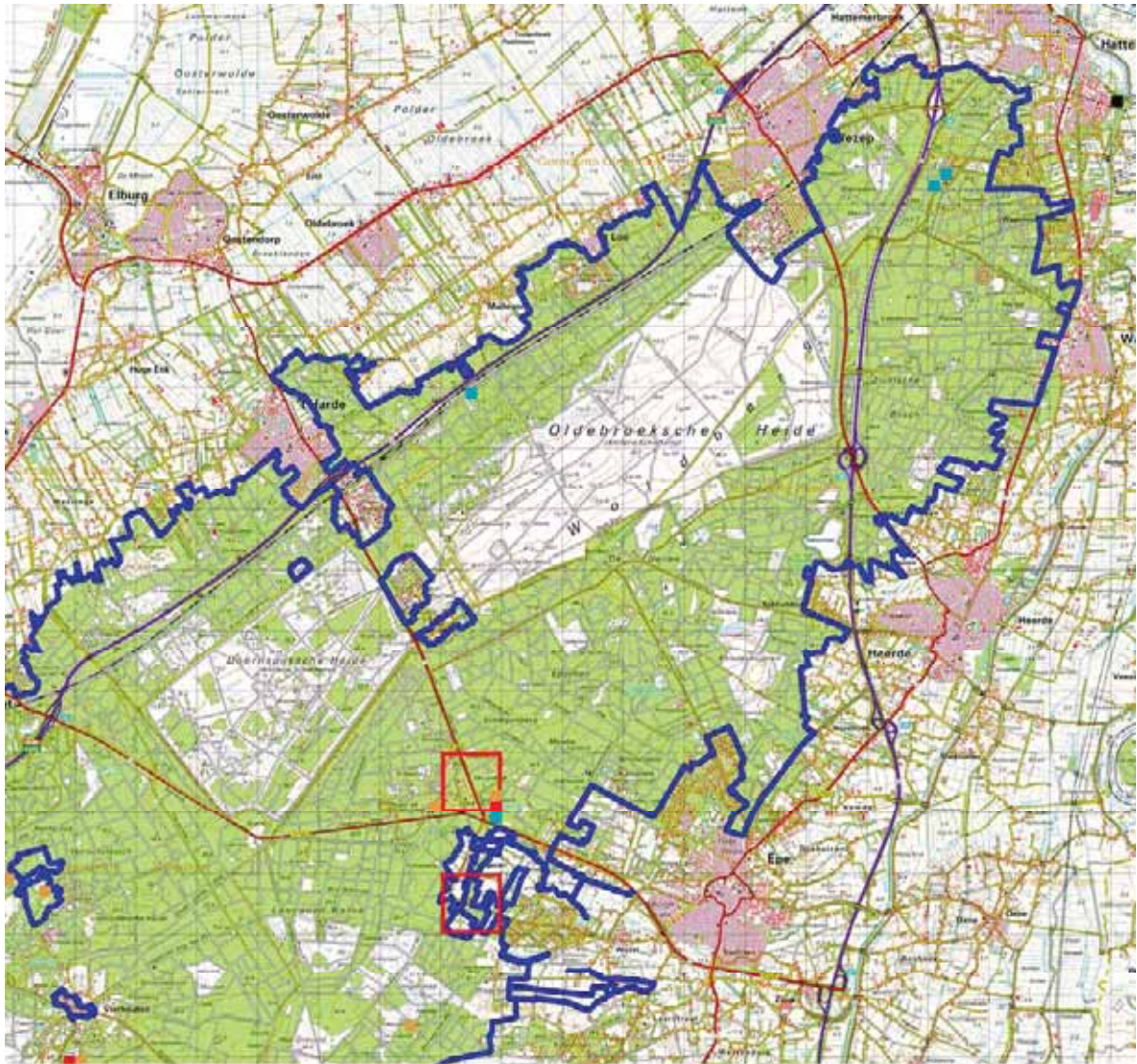

kamsalamander



KAART 154 Voorkomen binnen Landgoederen Brummen

Deelrapportage: augustus 2010

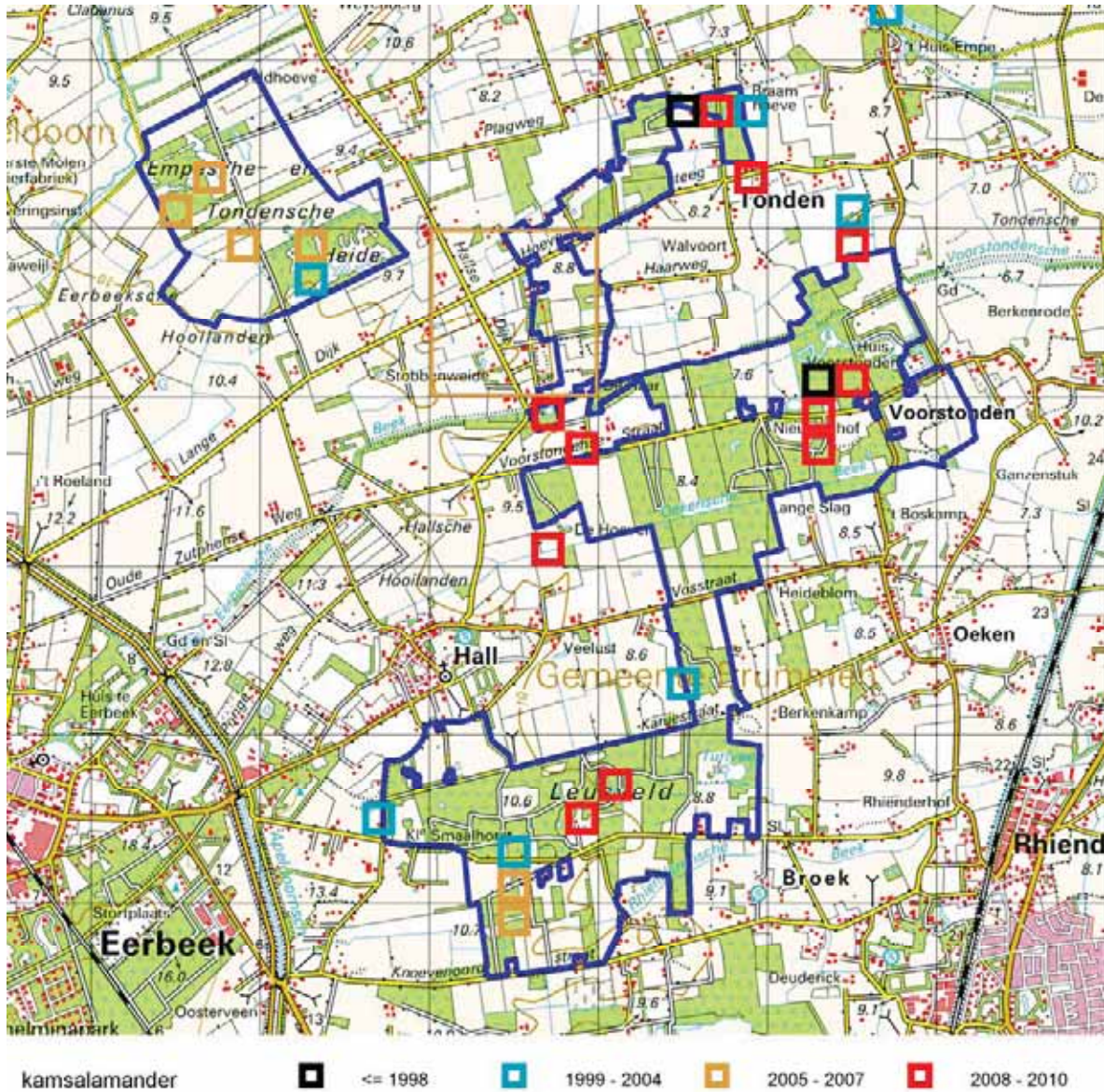

KAART 155 Voorkomen binnen Korenburgerveen

Deelrapportage: maart 2011

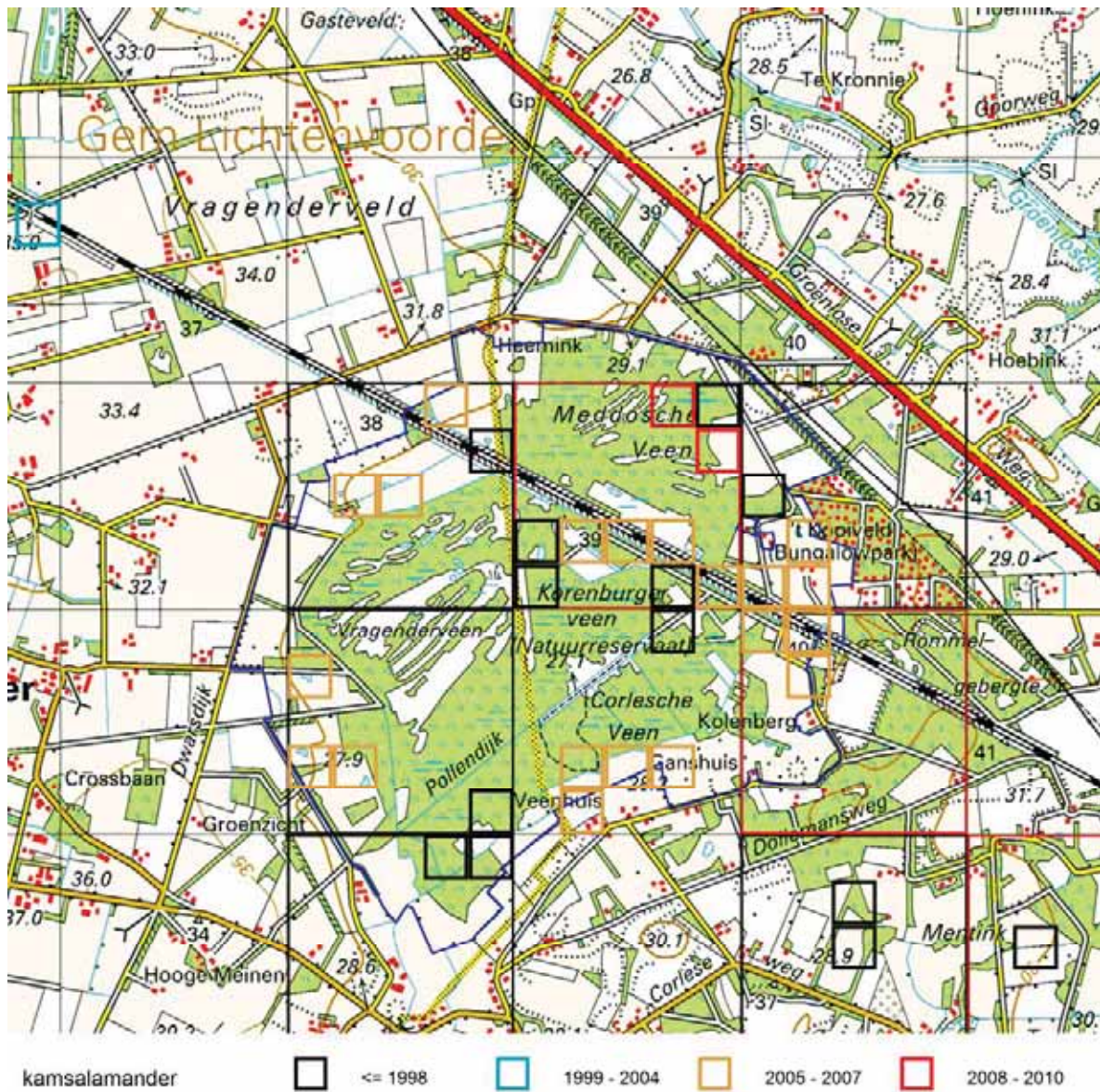

KAART 156 Voorkomen binnen Willinks Weust

Beantwoording vragen januari 2010



KAART 157 Voorkomen binnen Bekendelle

Deelrapportage: augustus 2010

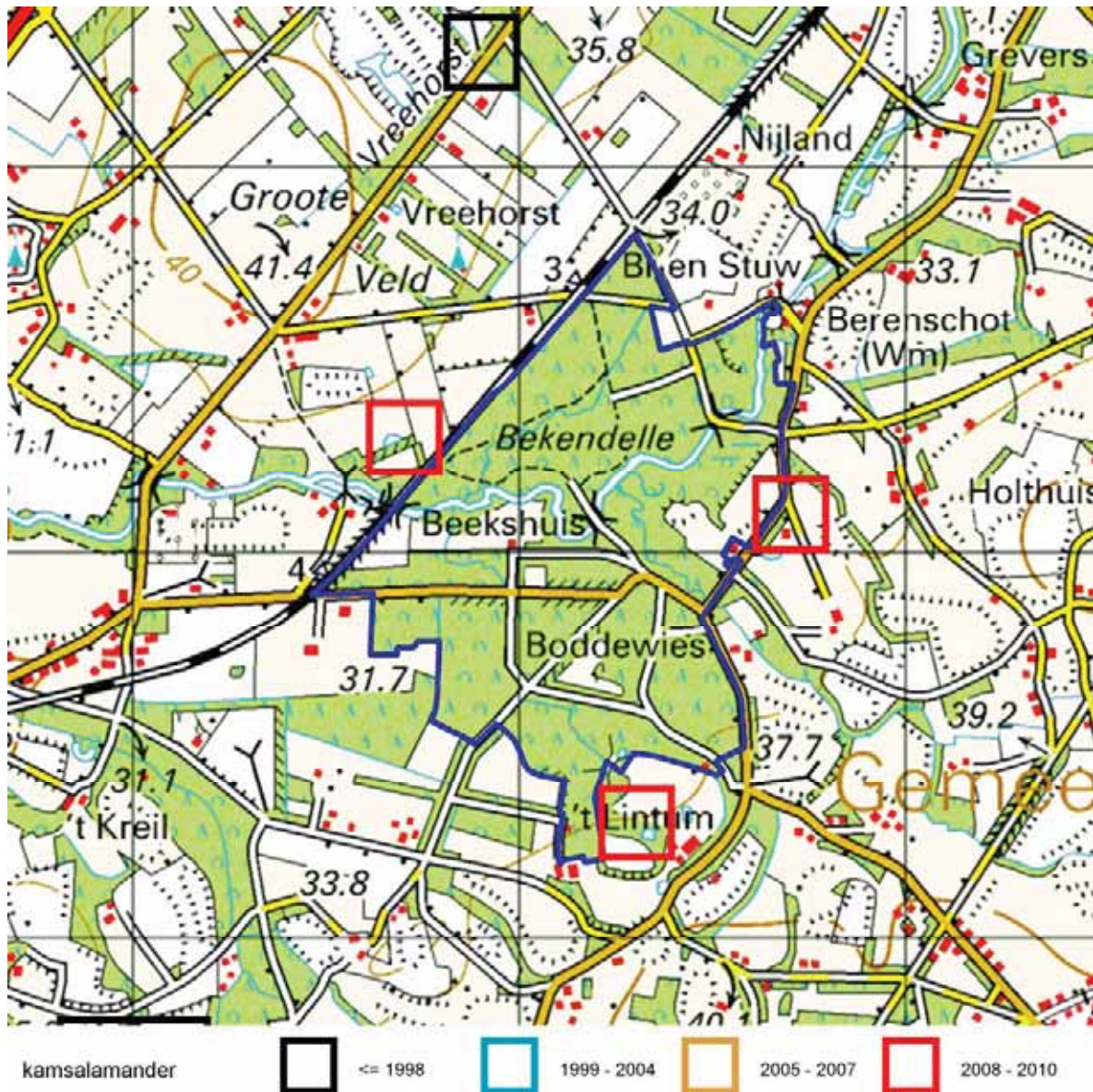

KAART 158 Voorkomen binnen Wooldse Veen

Deelrapportage: september 2010

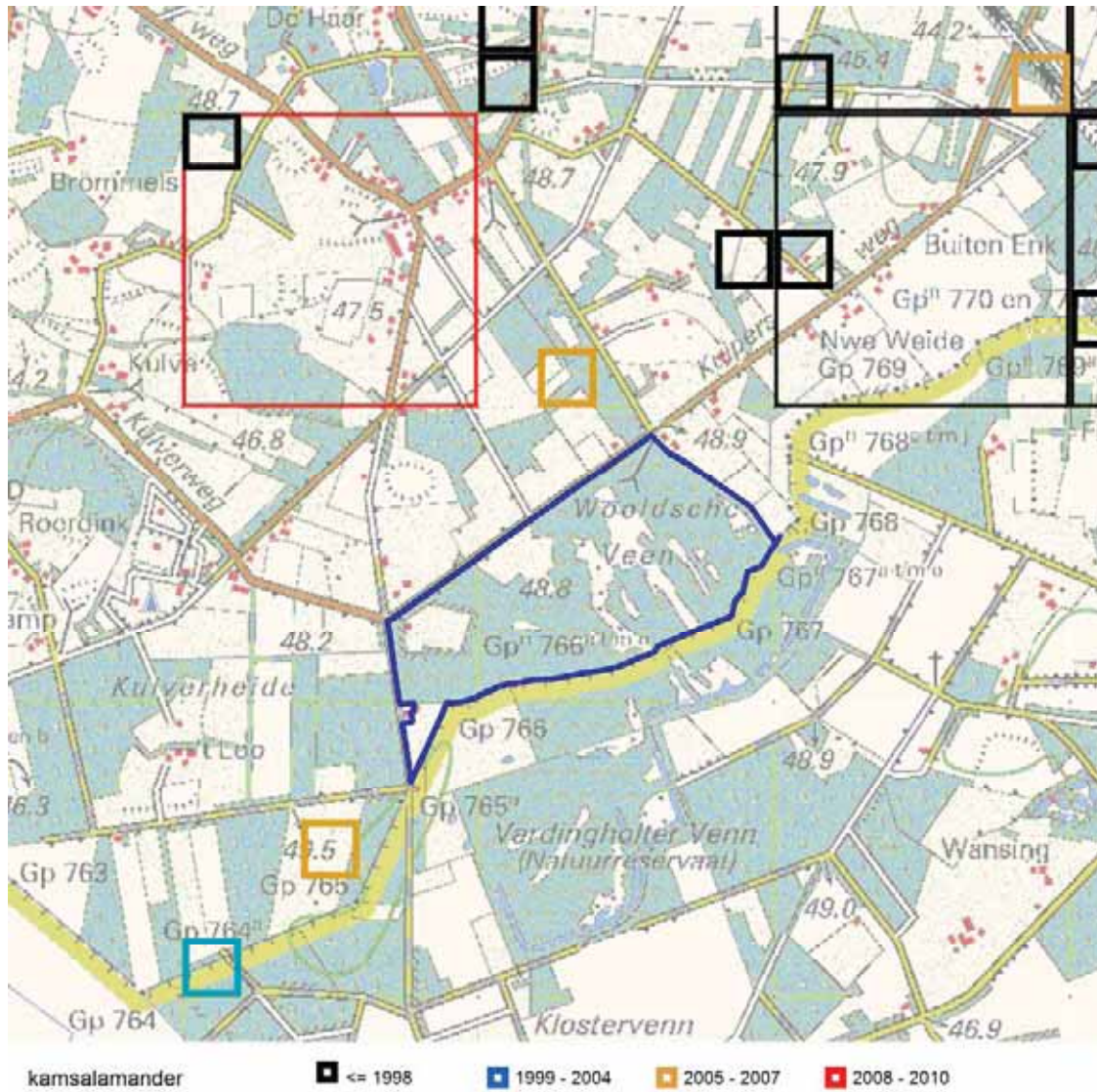

KAART 159 Voorkomen binnen Uiterwaarden Neder-Rijn

Deelrapportage: augustus 2010

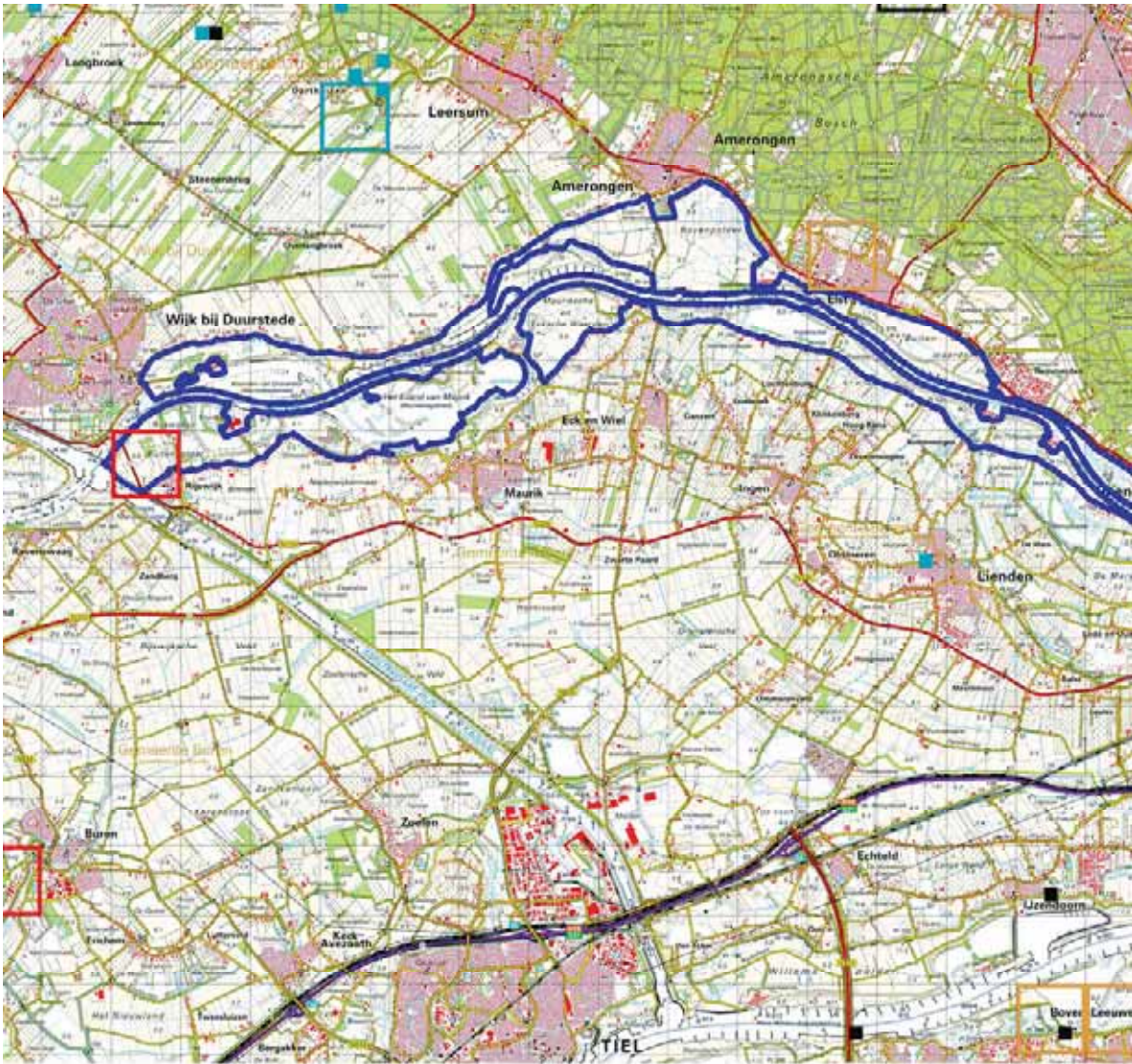

kamsalamander



<= 1998



1999 - 2004



2005 - 2007



2008 - 2010



kamsalamander

<= 1998
 1999 - 2004
 2005 - 2007
 2008 - 2010

KAART 160 Voorkomen binnen Gelderse Poort

Deelrapportage; augustus 2010

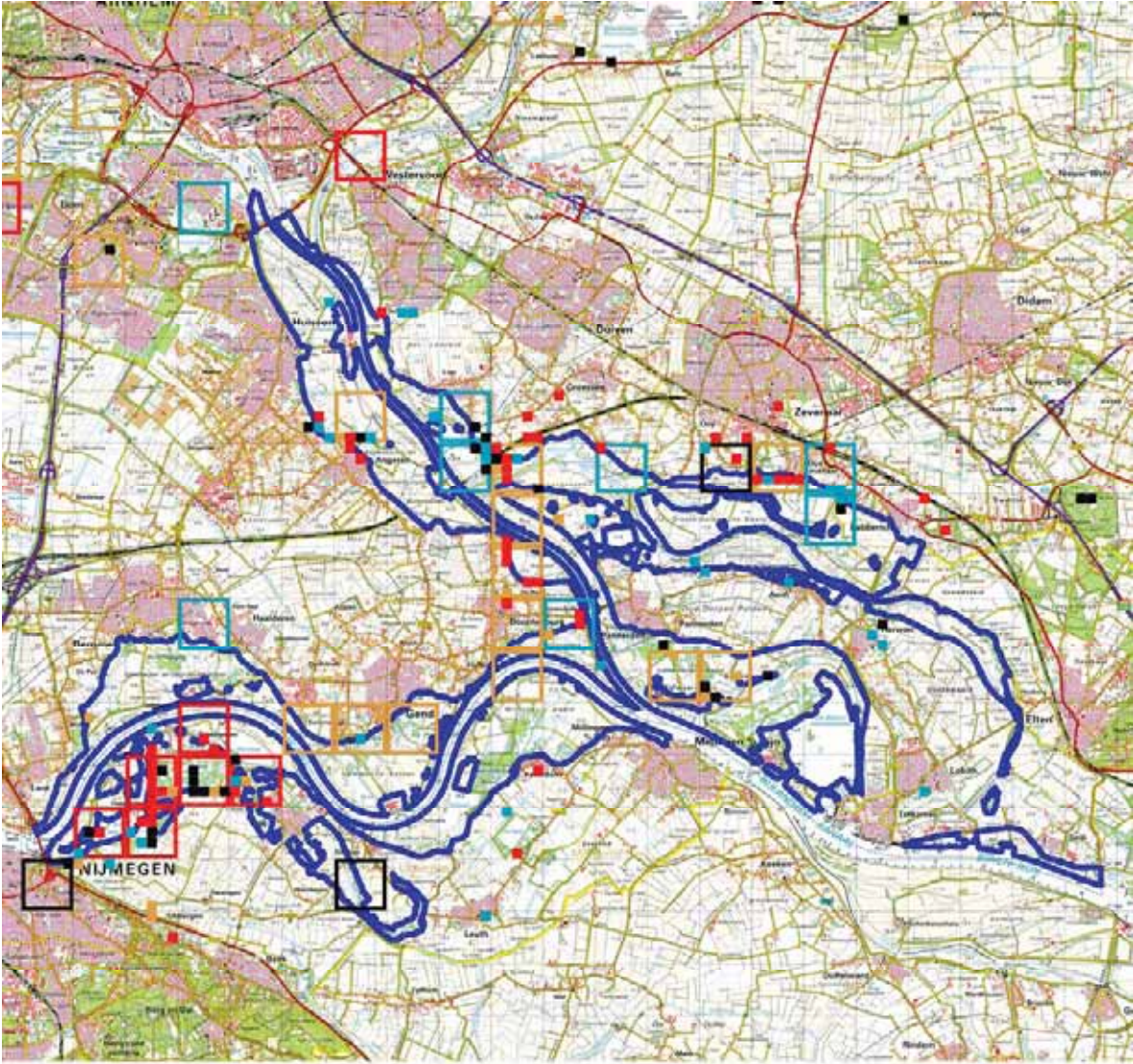

kamsalamander

- ≤ 1998
- 1999 - 2004
- 2005 - 2007
- 2008 - 2010

KAART 161 Voorkomen binnen Uiterwaarden Waal

Deelrapportage: augustus 2010

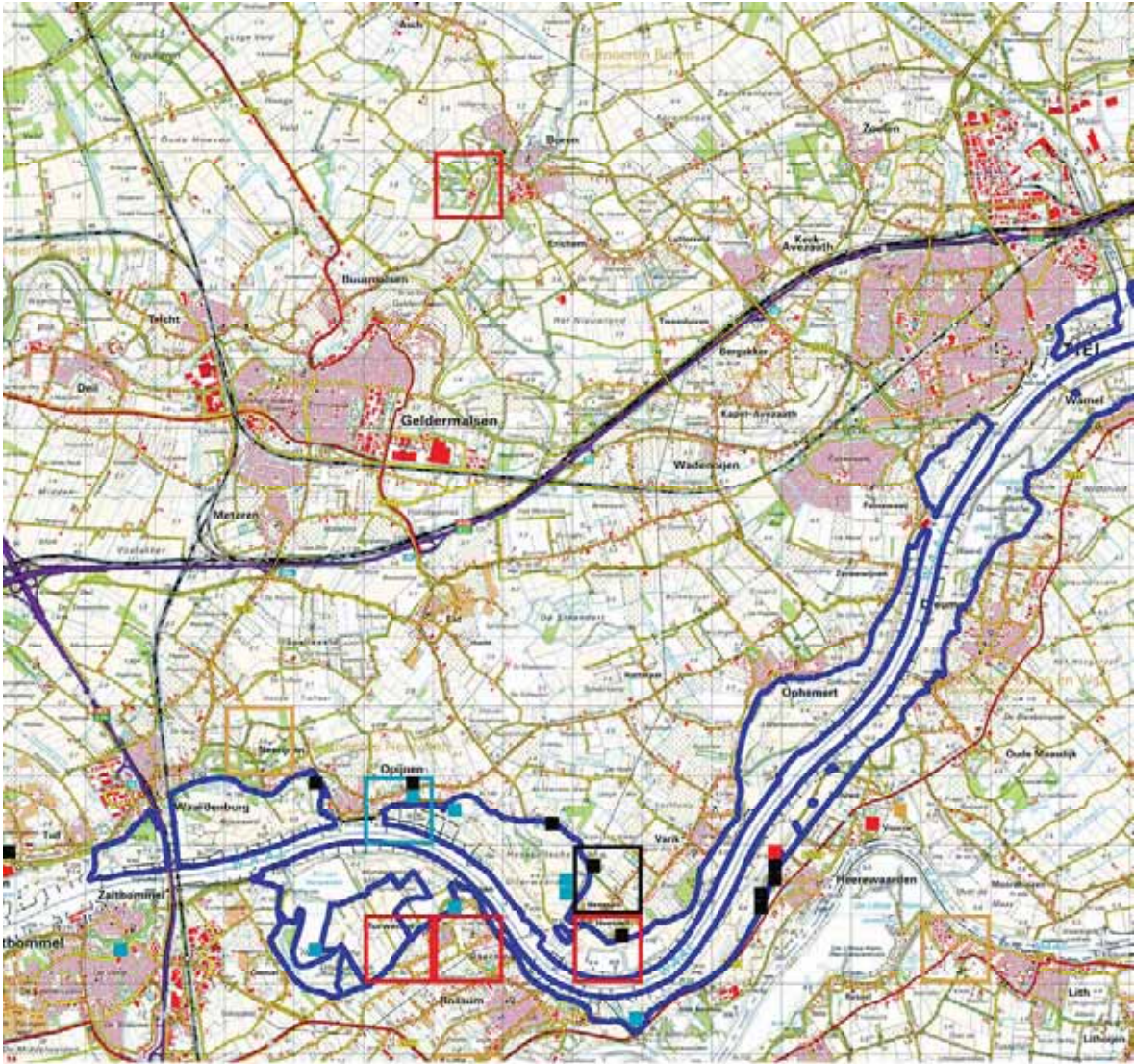

kamsalamander

- <= 1998
- 1999 - 2004
- 2005 - 2007
- 2008 - 2010

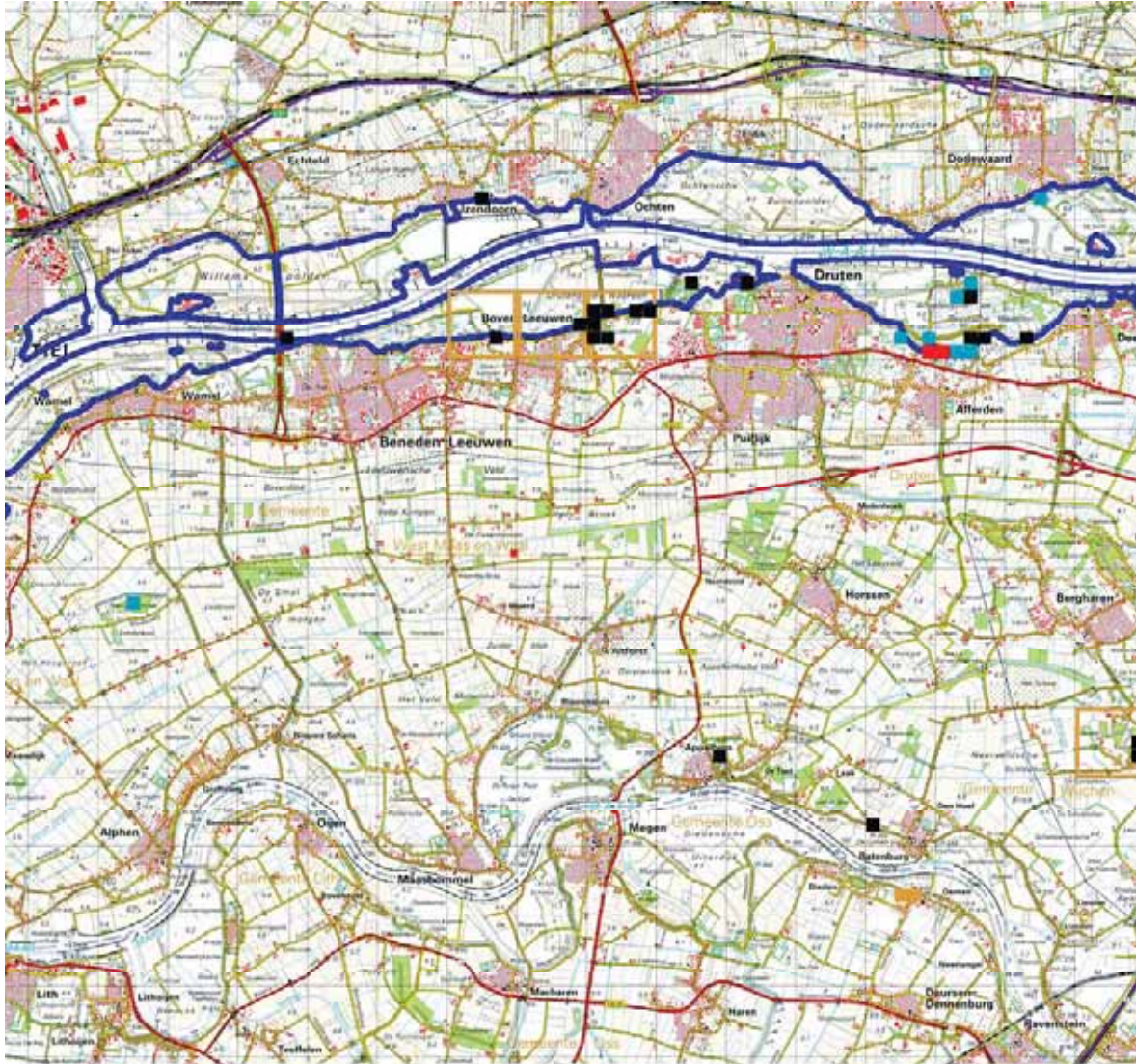

kamsalamander



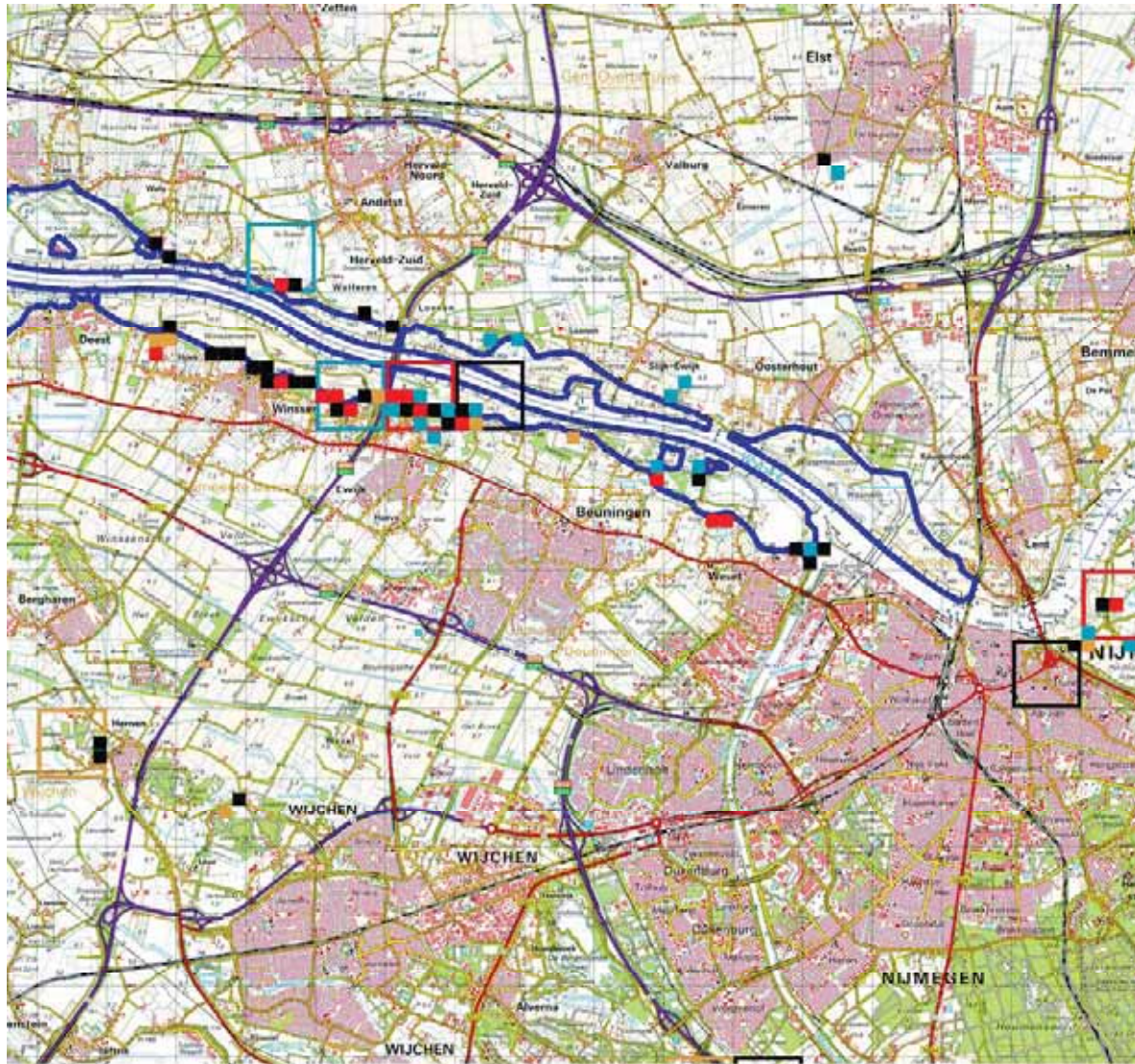

kamsalamander

- <= 1998
- 1999 - 2004
- 2005 - 2007
- 2008 - 2010

KAART162 Voorkomen binnen Lingegebied & Diefdijk-Zuid

Deelrapportage: mei 2010

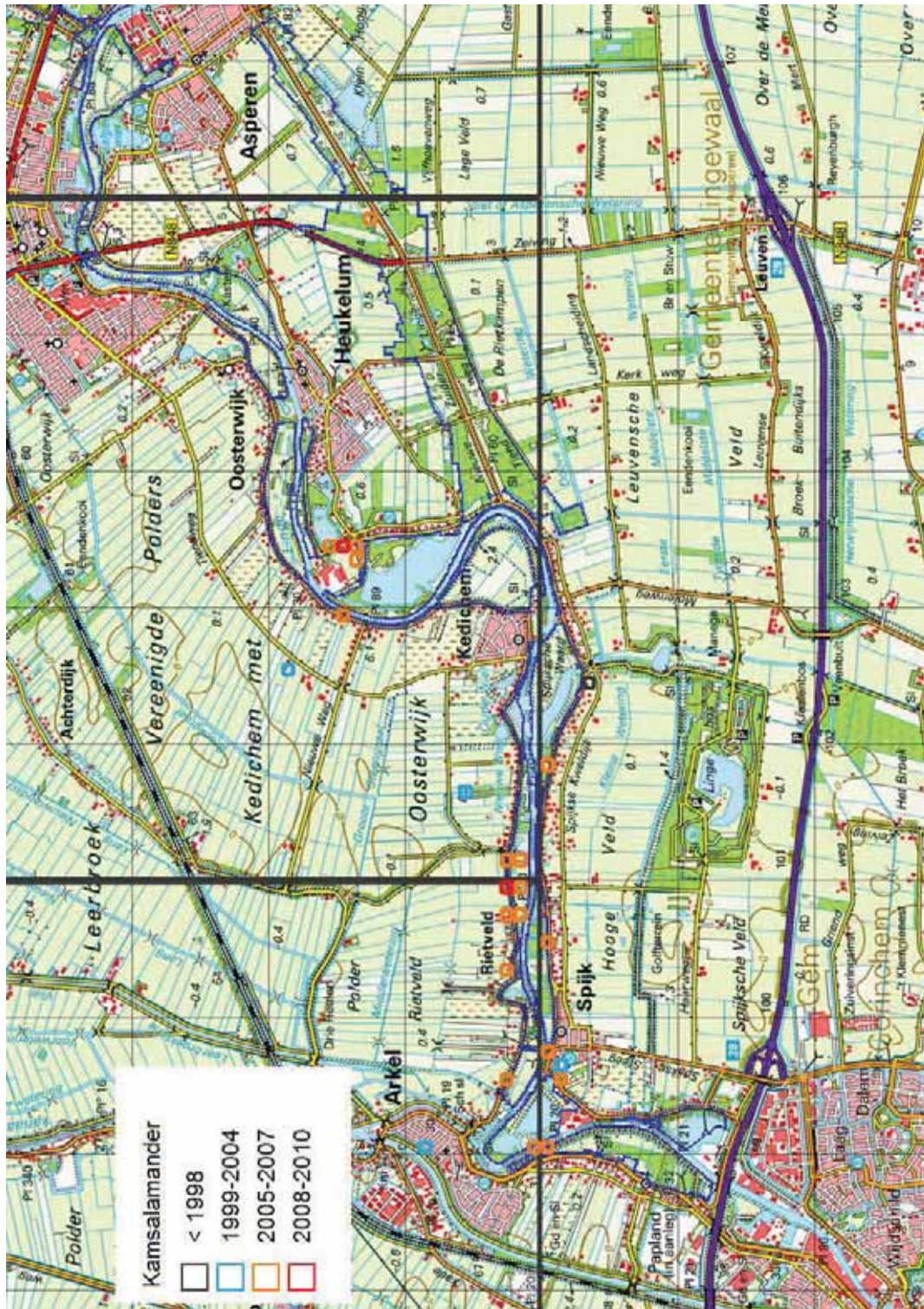

KAART 163 Voorkomen binnen Loevestein, Pompveld & Kornsche boezem

Deelrapportage: augustus 2010

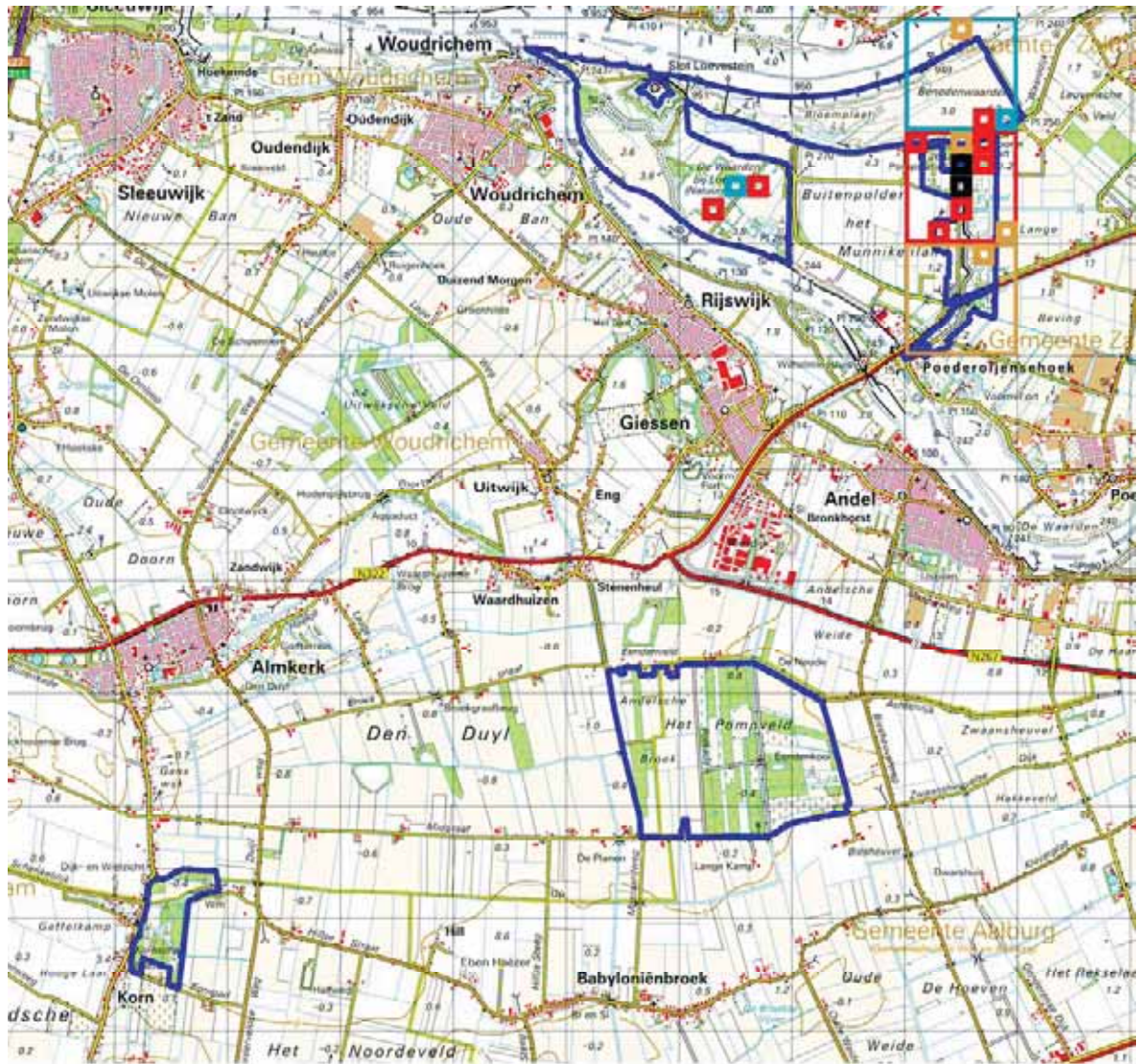

kamsalamander



<= 1998



1999 - 2004



2005 - 2007



2008 - 2010

KAART 164 Voorkomen binnen Uiterwaarden Lek

Deelrapportage: augustus 2010

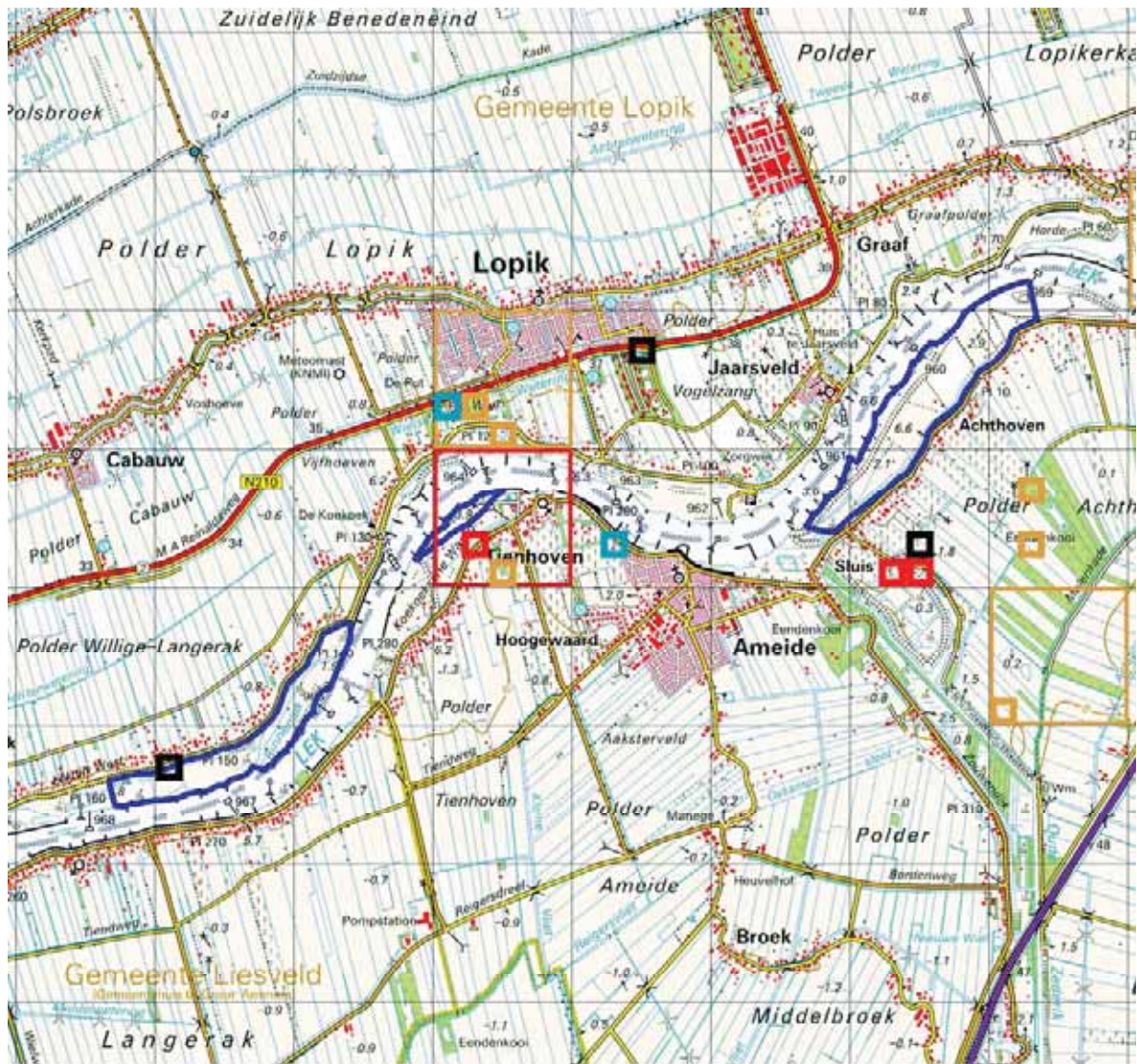

kamsalamander

■ ≤ 1998

■ 1999 - 2004

■ 2005 - 2007

■ 2008 - 2010

KAART 165 Voorkomen binnen Oostelijke Vechtplassen

Deelrapportage: augustus 2010

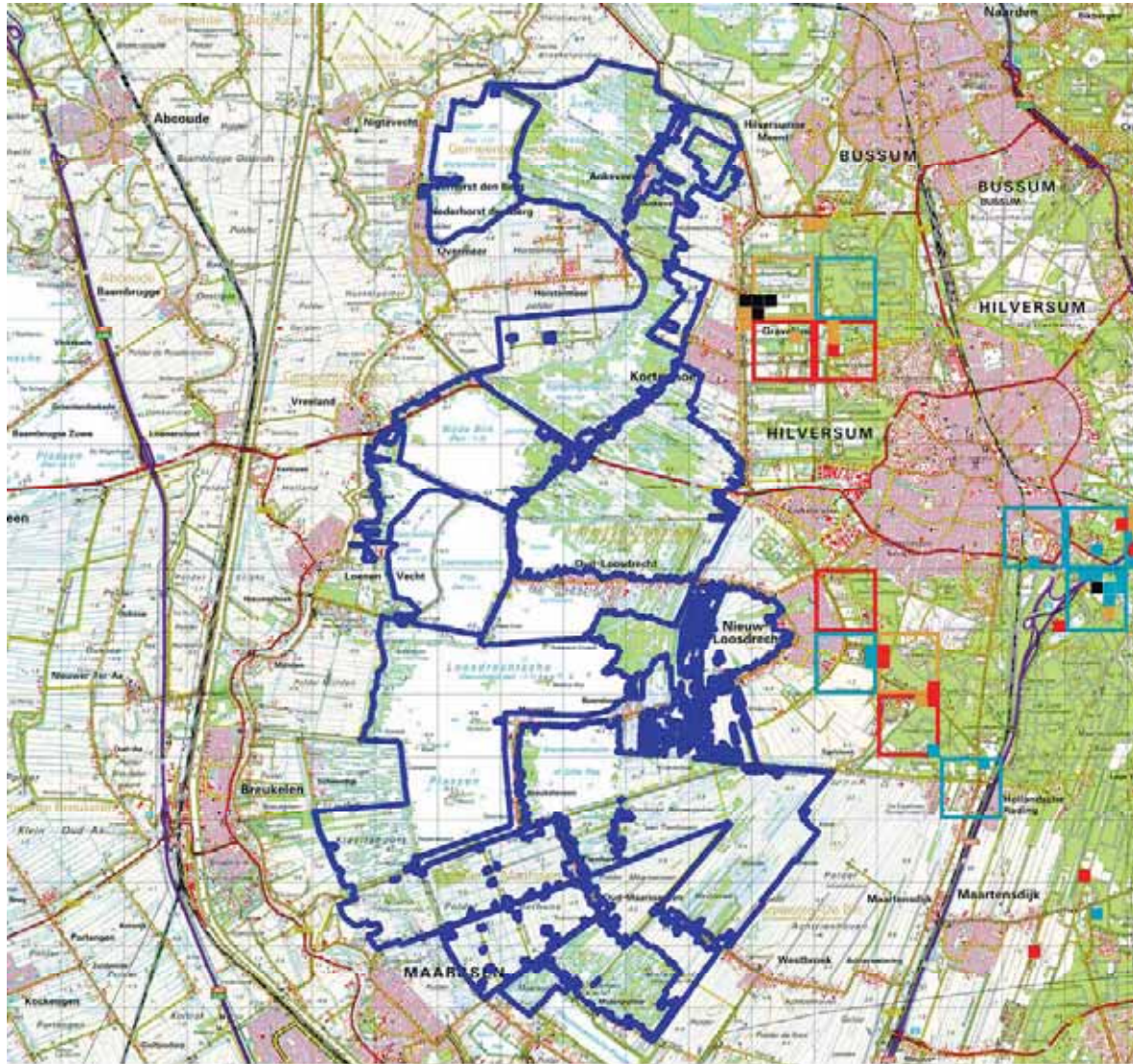

kamsalamander

■ ≤ 1998

■ 1999 - 2004

■ 2005 - 2007

■ 2008 - 2010

KAART 166 Voorkomen binnen Zouweboezem

Deelrapportage: augustus 2010

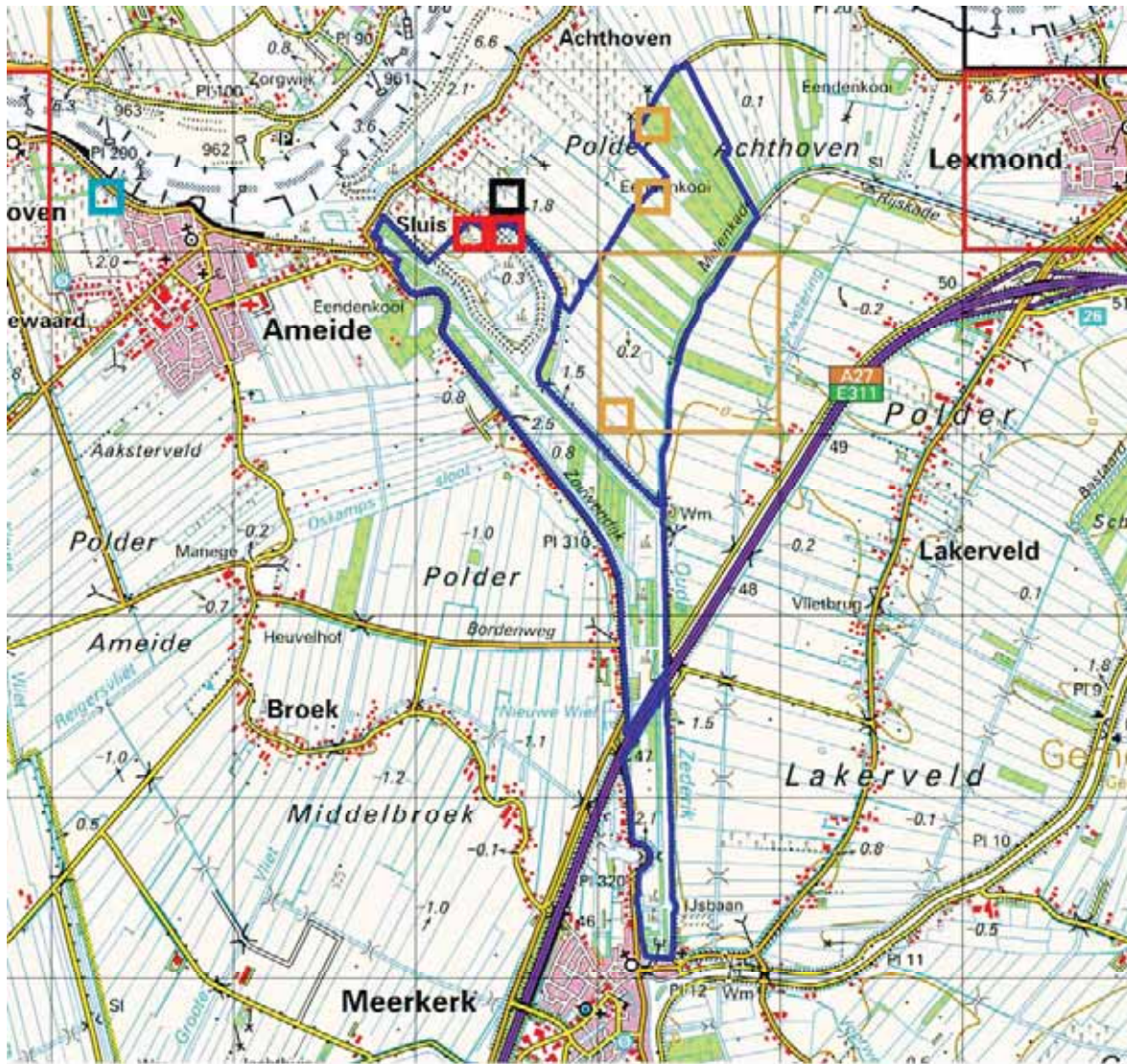

kamsalamander



<= 1998



1999 - 2004



2005 - 2007



2008 - 2010

KAART 167 Voorkomen binnen Brabantse Wal

Deelrapportage: mei 2010

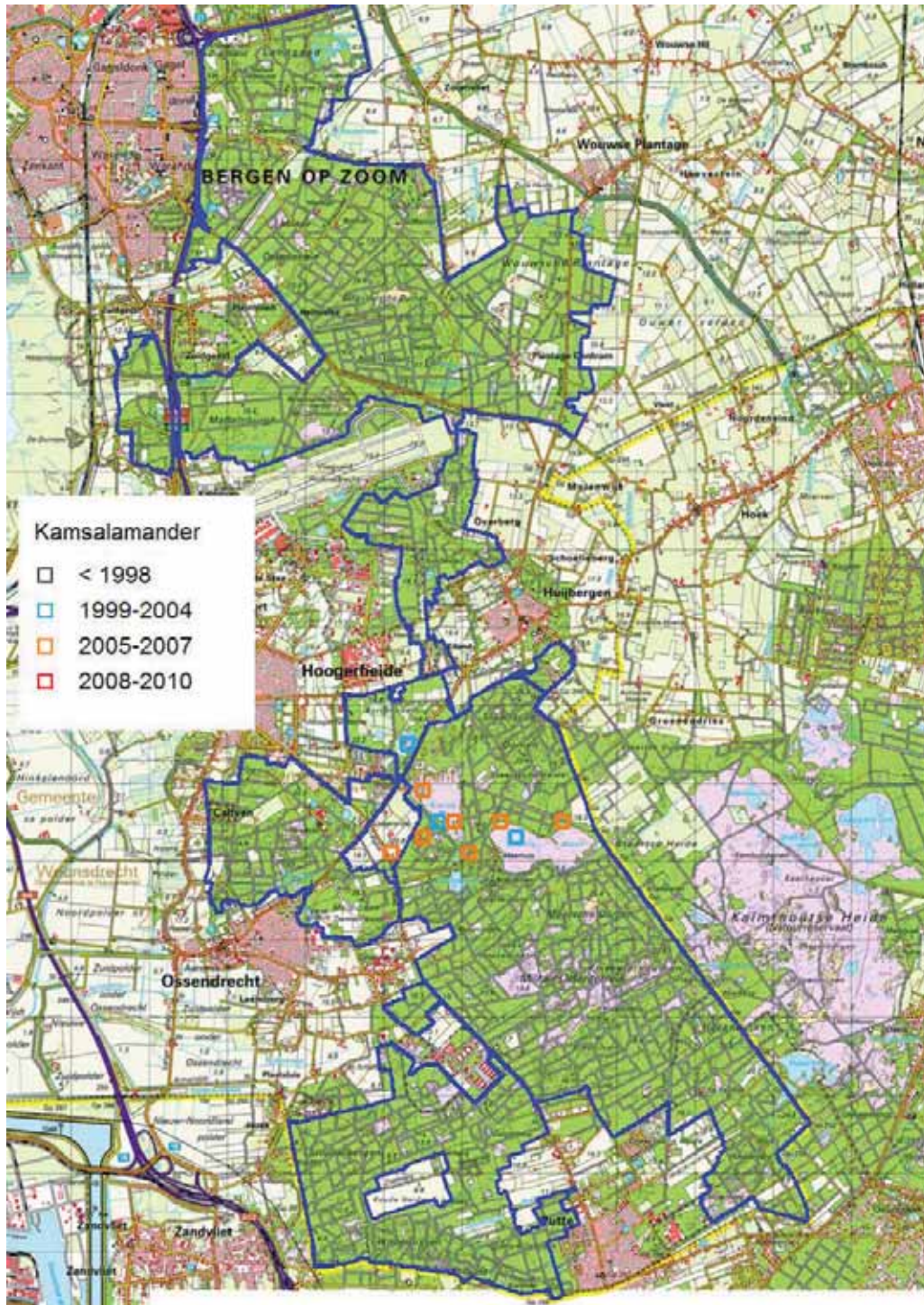

KAART 168 Voorkomen binnen Loonse en Drunense Duinen & Leemkuilen

Deelrapportage: mei 2010

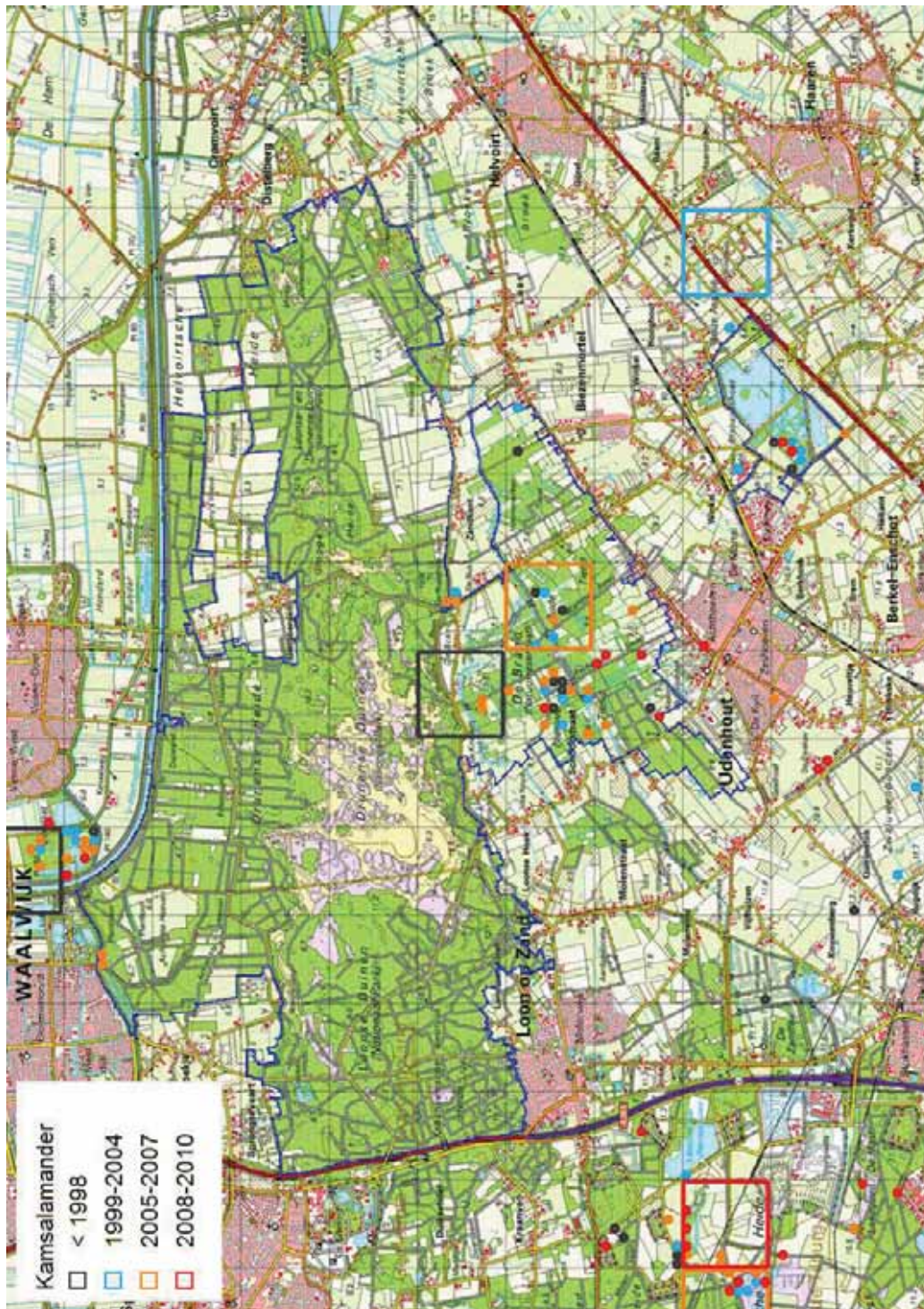

KAART 169 Voorkomen binnen Kampina & Oisterwijkse Vennen

Deelrapportage: mei 2011

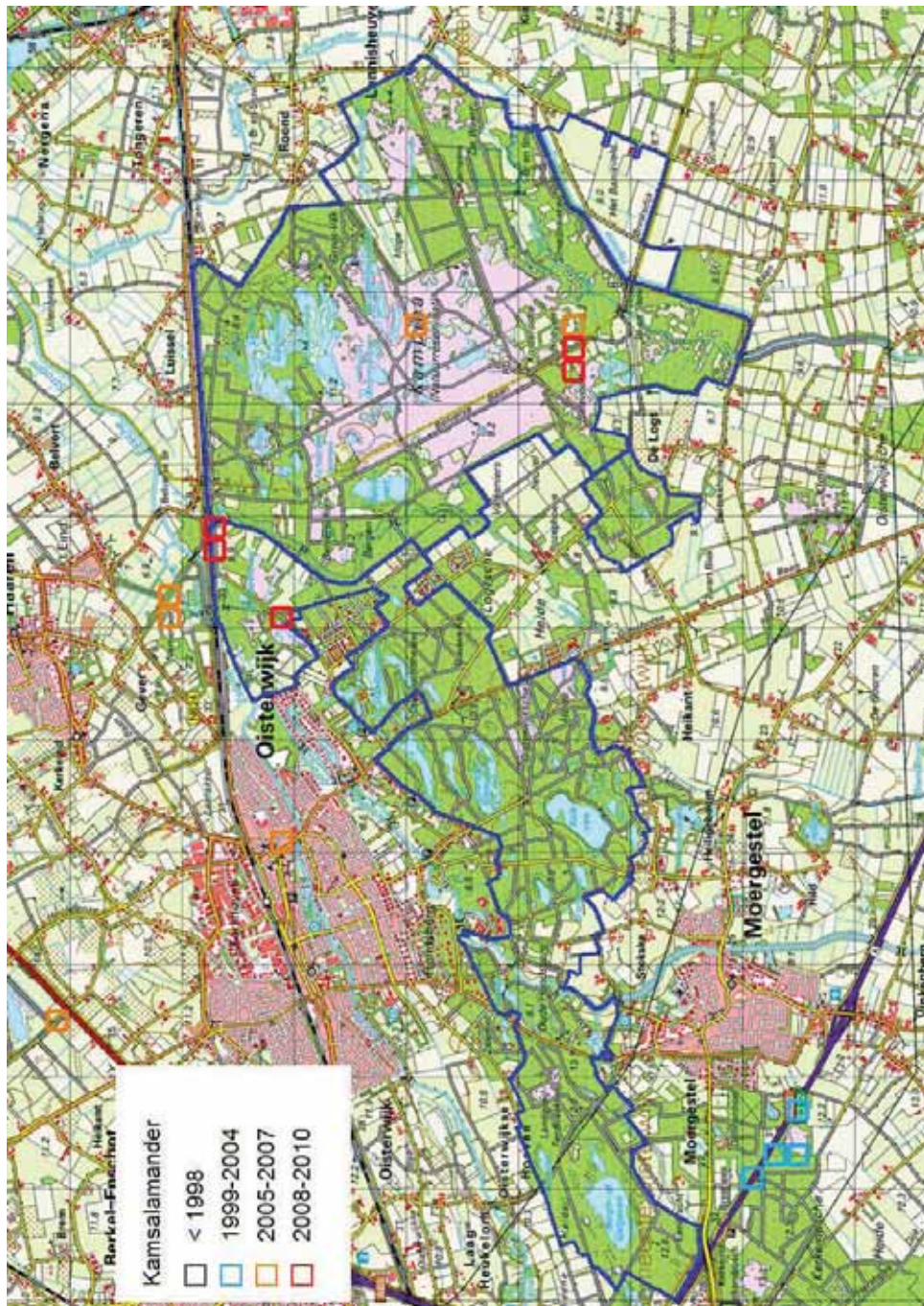

KAART 170 Voorkomen binnen Leenderbos, Groote Heide & De Plateaux

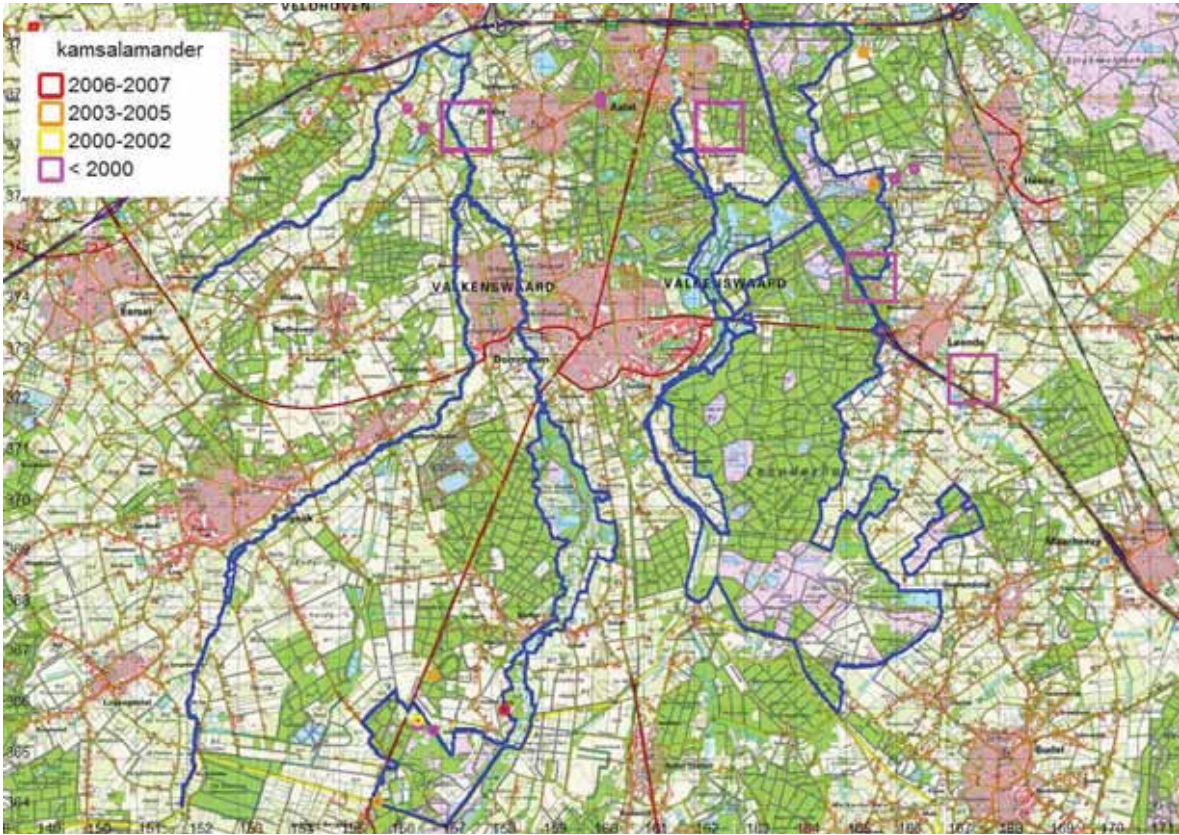

KAART 171 Voorkomen binnen Weerter- en Budelerbergen & Ringselven

Deelrapportage: mei 2010

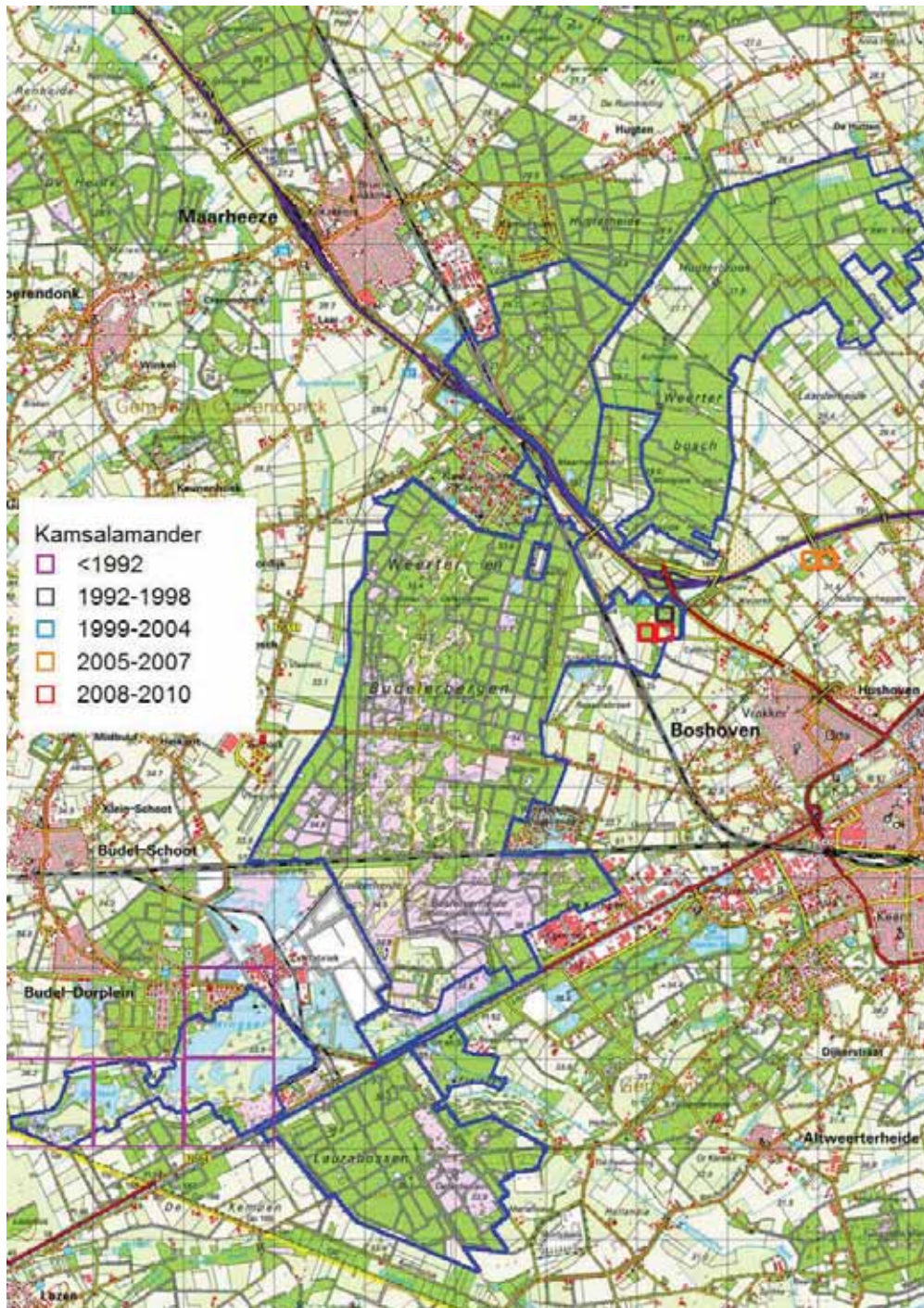

KAART 173 Voorkomen binnen Leudal

Deelrapportage januari 2010 beantwoording vragen

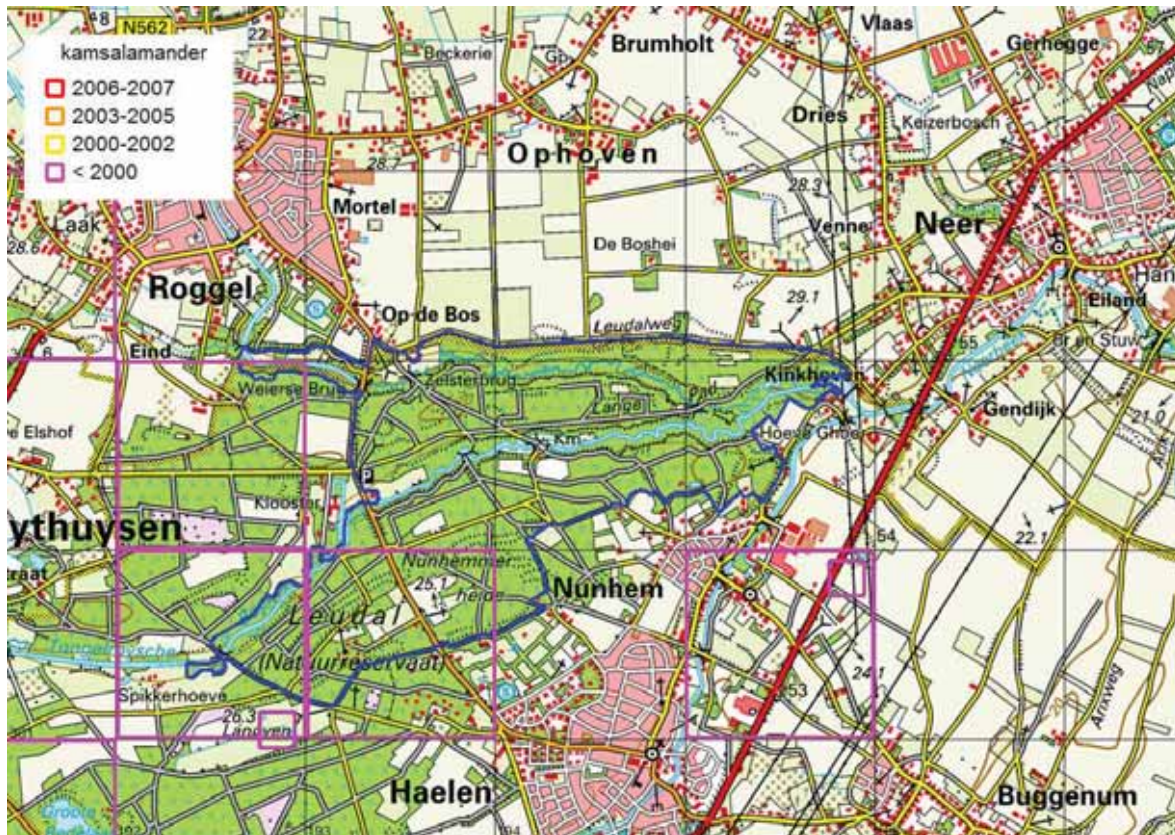

KAART 175 Voorkomen binnen Roerdal

Deelrapportage: augustus 2010

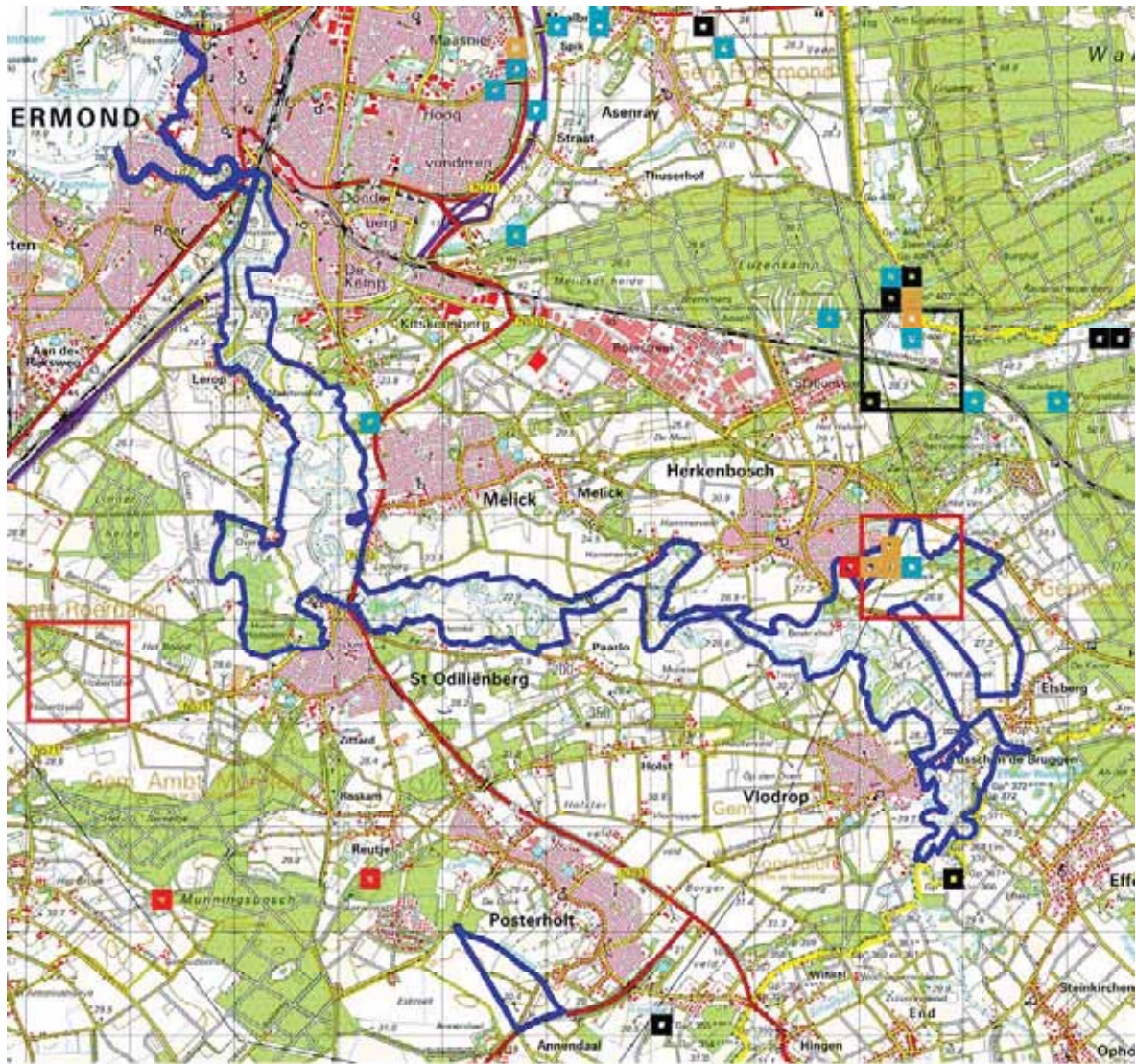

kamsalamander ■ <= 1998 ■ 1999 - 2004 ■ 2005 - 2007 ■ 2008 - 2010

KAART 176 Voorkomen binnen Geleenbeekdal

Deelrapportage: maart 2011

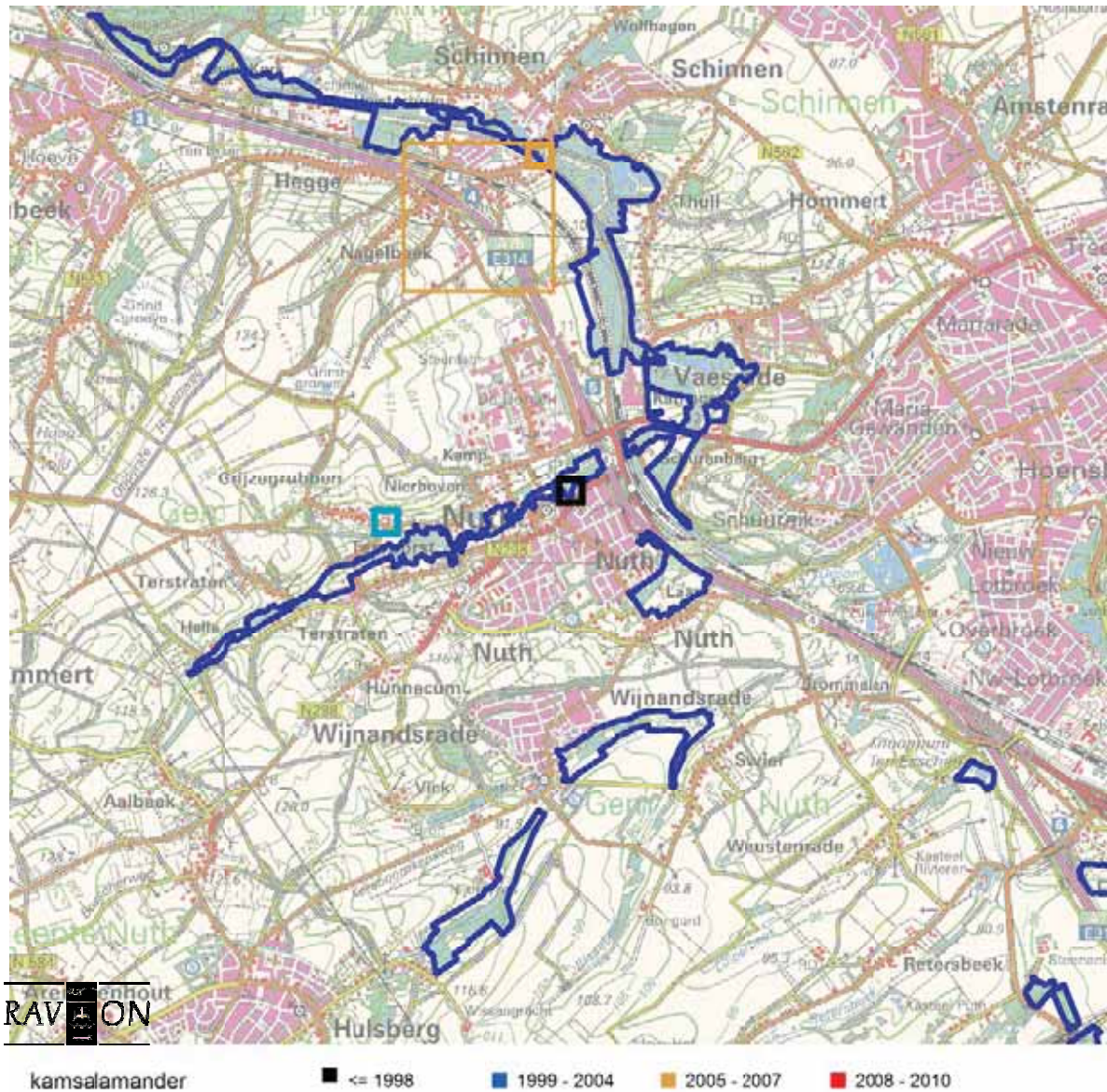

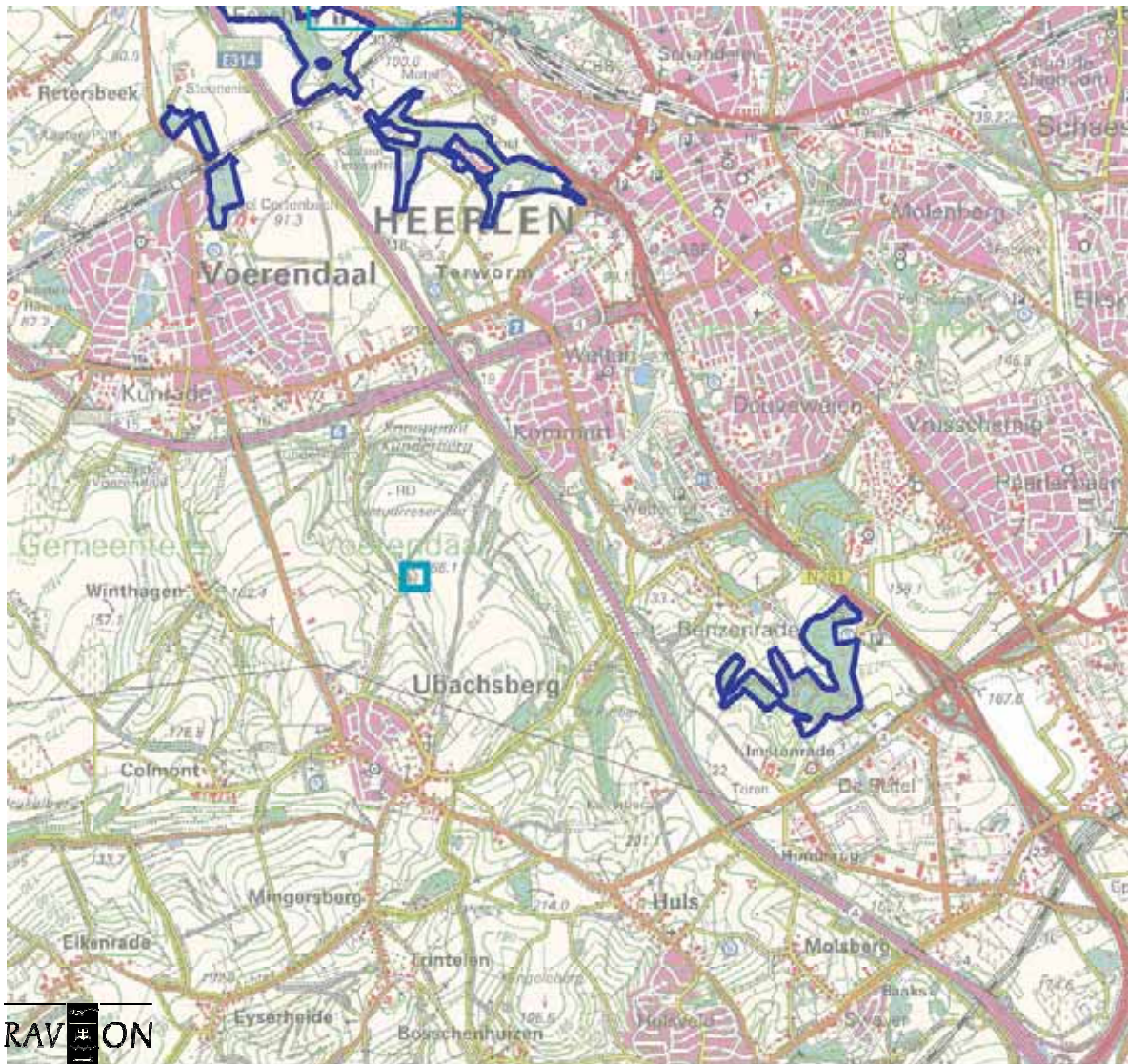

RAVON

kamsalamander

■ ≤ 1998

■ 1999 - 2004

■ 2005 - 2007

■ 2008 - 2010

KAART 177 Voorkomen binnen Brunssummerheide

Deelrapportage: mei 2010

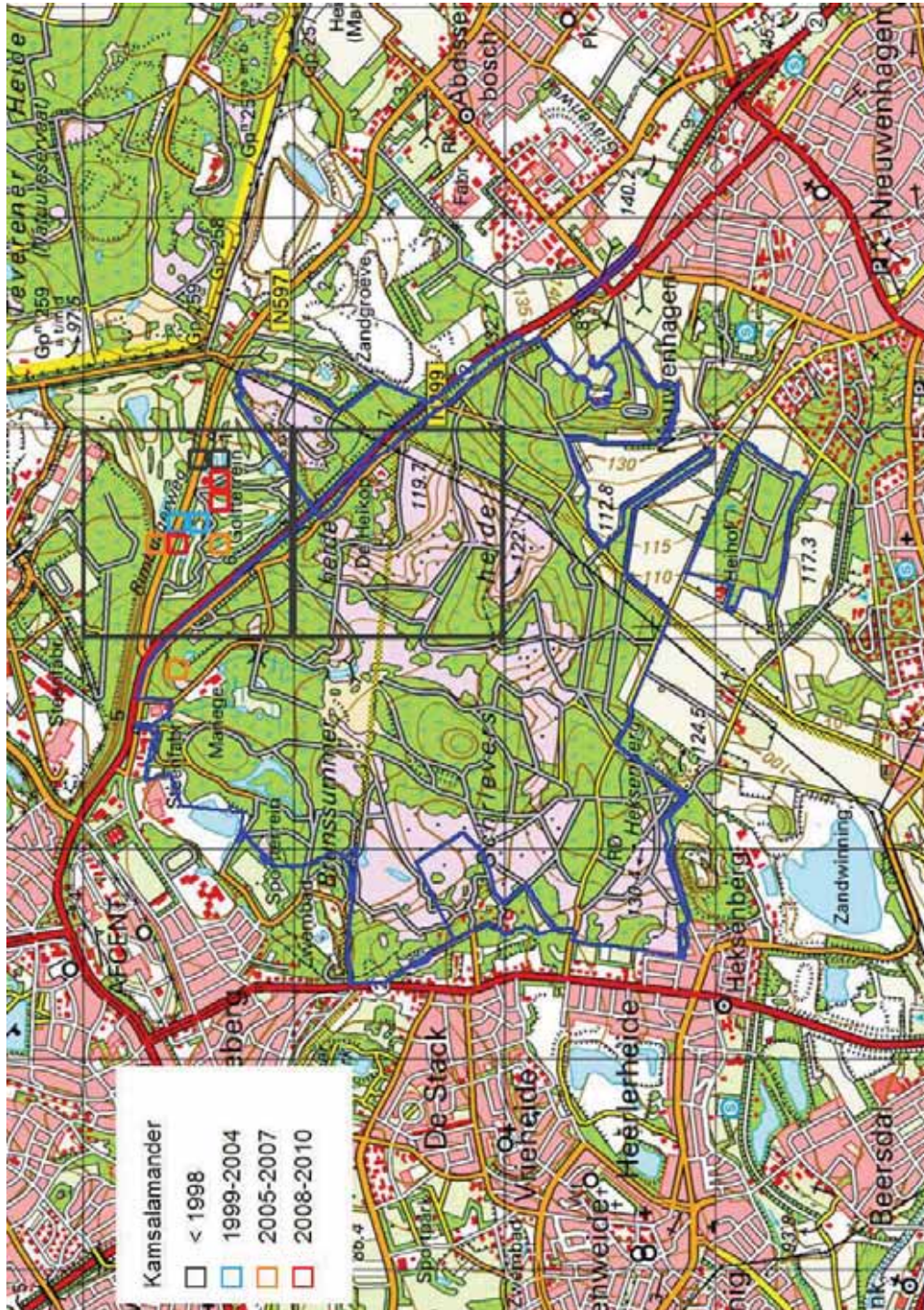

KAART 178 Voorkomen binnen Bemelerberg & Schiepersberg

Deelrapportage: maart 2011

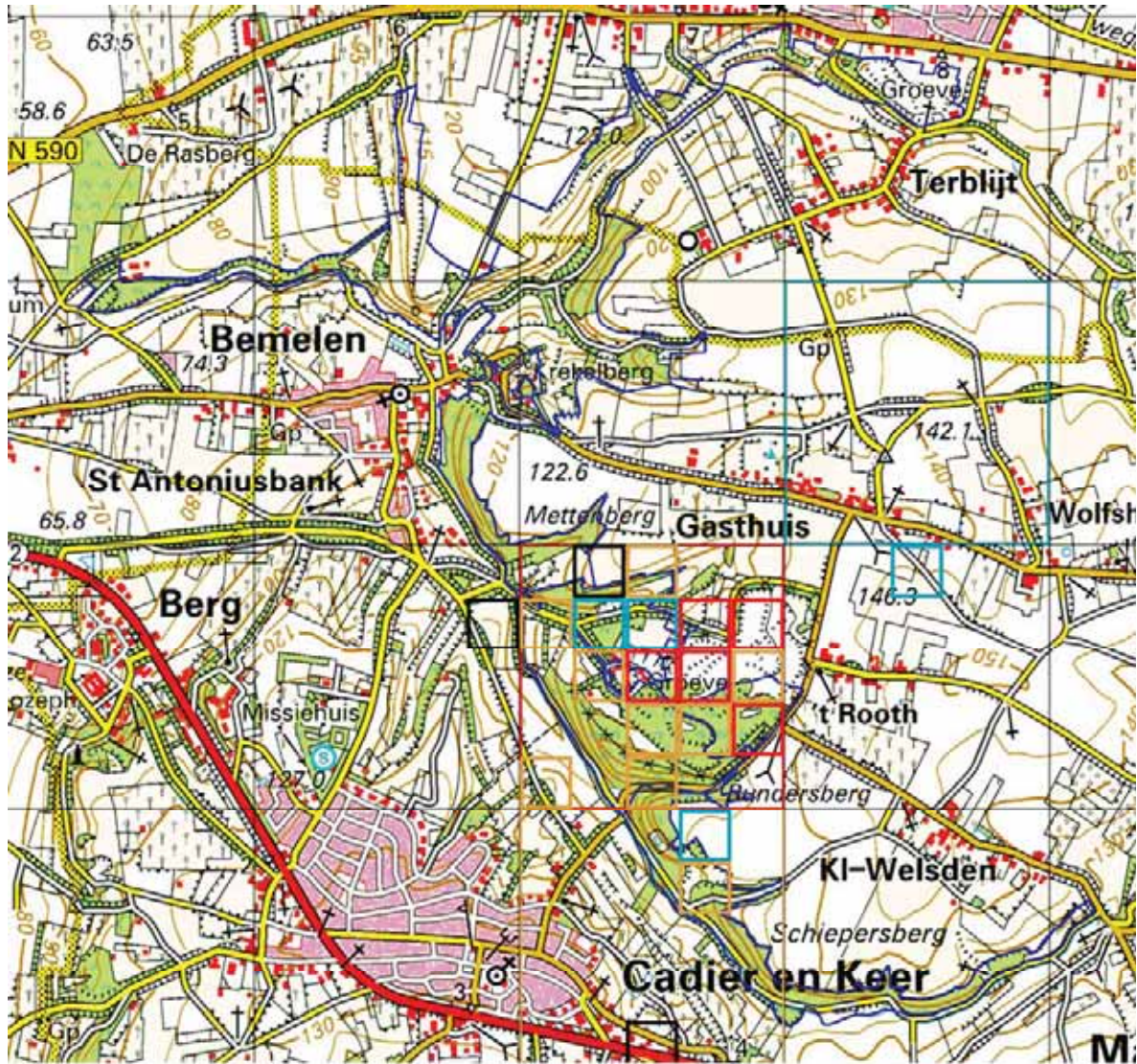

kamsalamander



<= 1998



1999 - 2004



2005 - 2007



2008 - 2010

KAART 179 Voorkomen binnen Geuldal

Deelrapportage: maart 2011

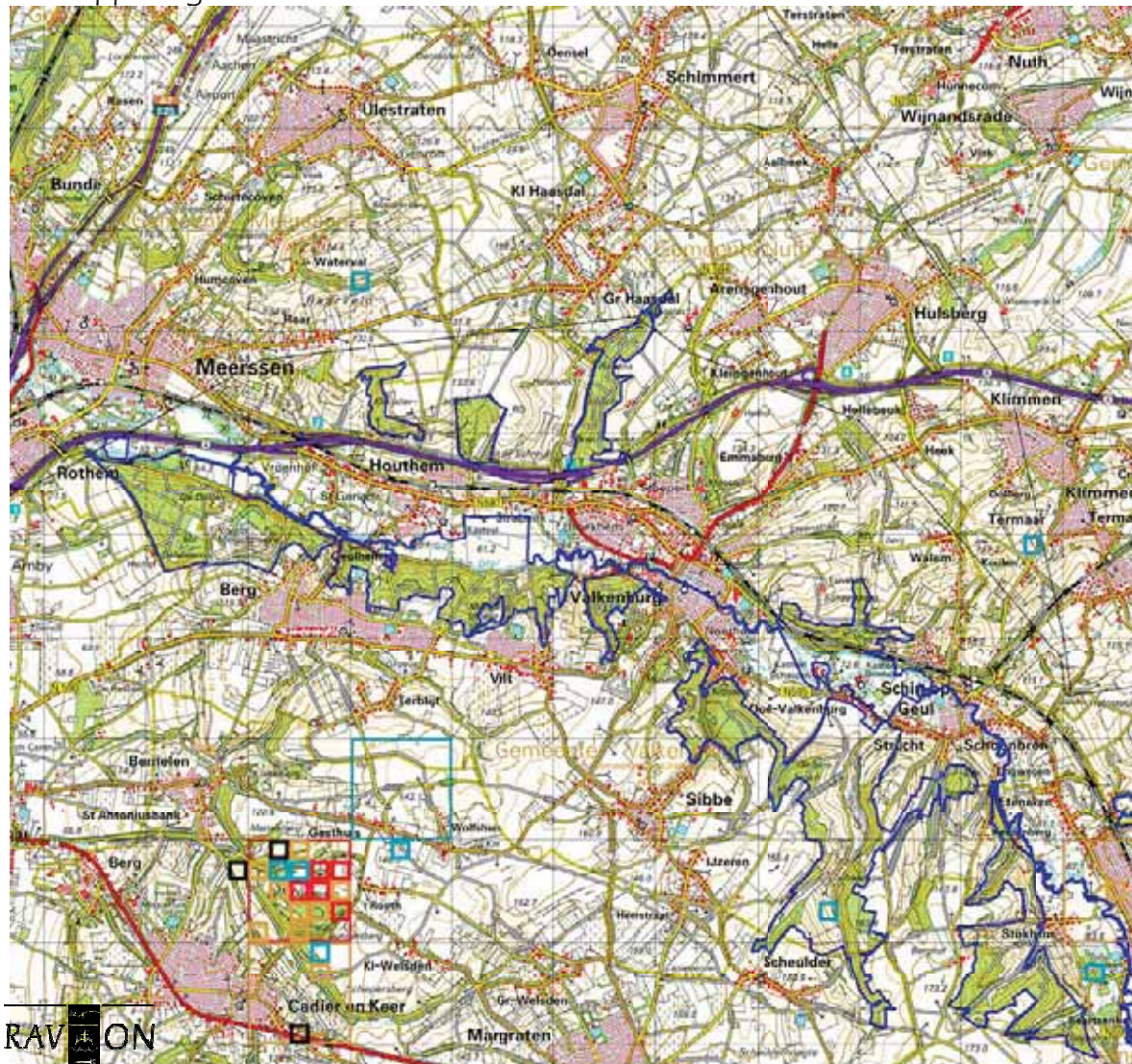

RAV ON

kamsalamander

□ ≤ 1998 □ 1999 - 2004 □ 2005 - 2007 □ 2008 - 2010

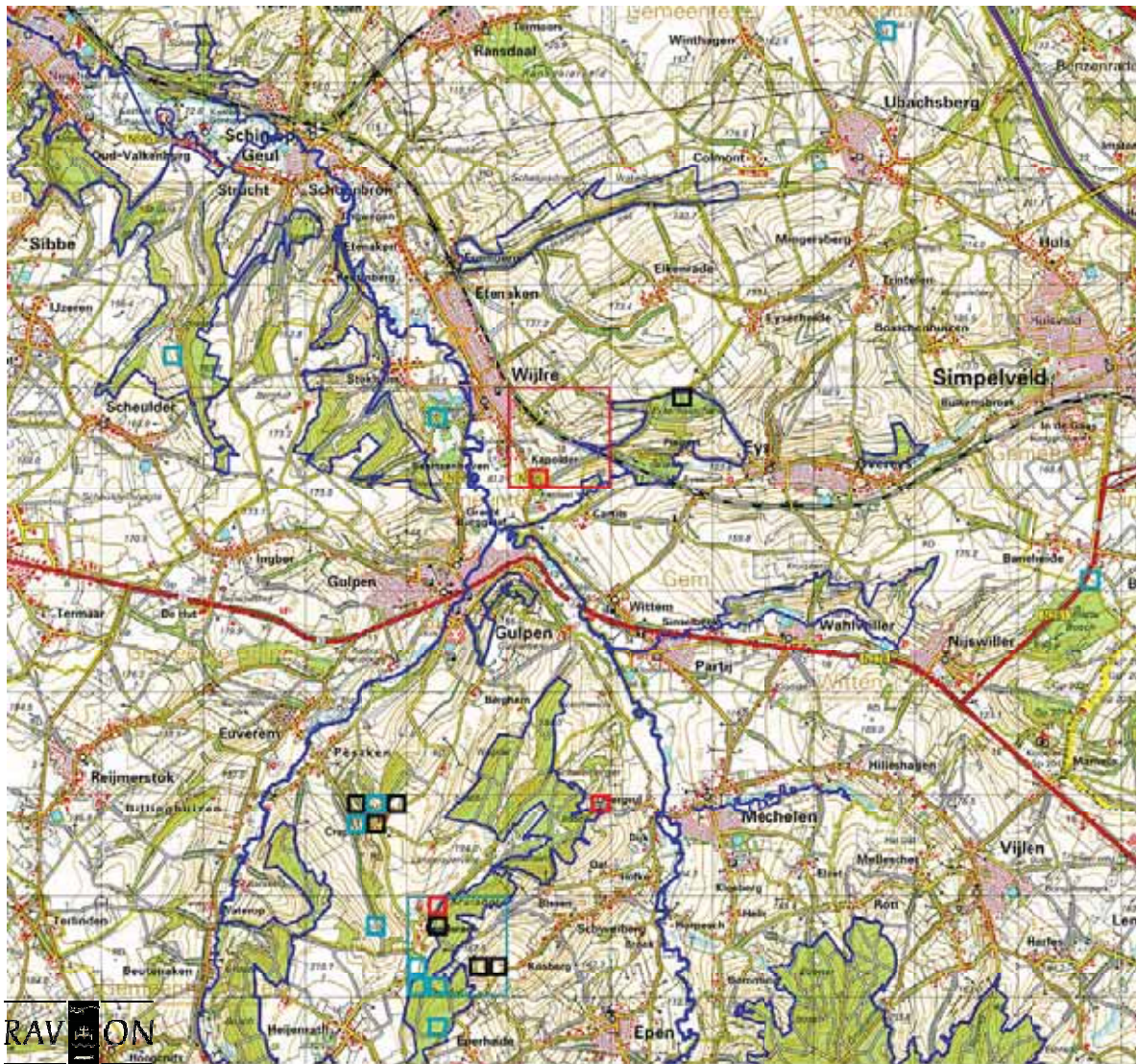

kamsalamander

◻ ≤ 1998

◻ 1999 - 2004

◻ 2005 - 2007

◻ 2008 - 2010



kamsalamander

□ ≤ 1998

□ 1999 - 2004

□ 2005 - 2007

□ 2008 - 2010

KAART 180 Voorkomen binnen Kunderberg

Deelrapportage: 02-02-2010



GEELBUIKVUURPAD (BOMBINA VARIEGATA) H1193

KAART 180 Voorkomen binnen het Bemelerberg & Schiepersberg

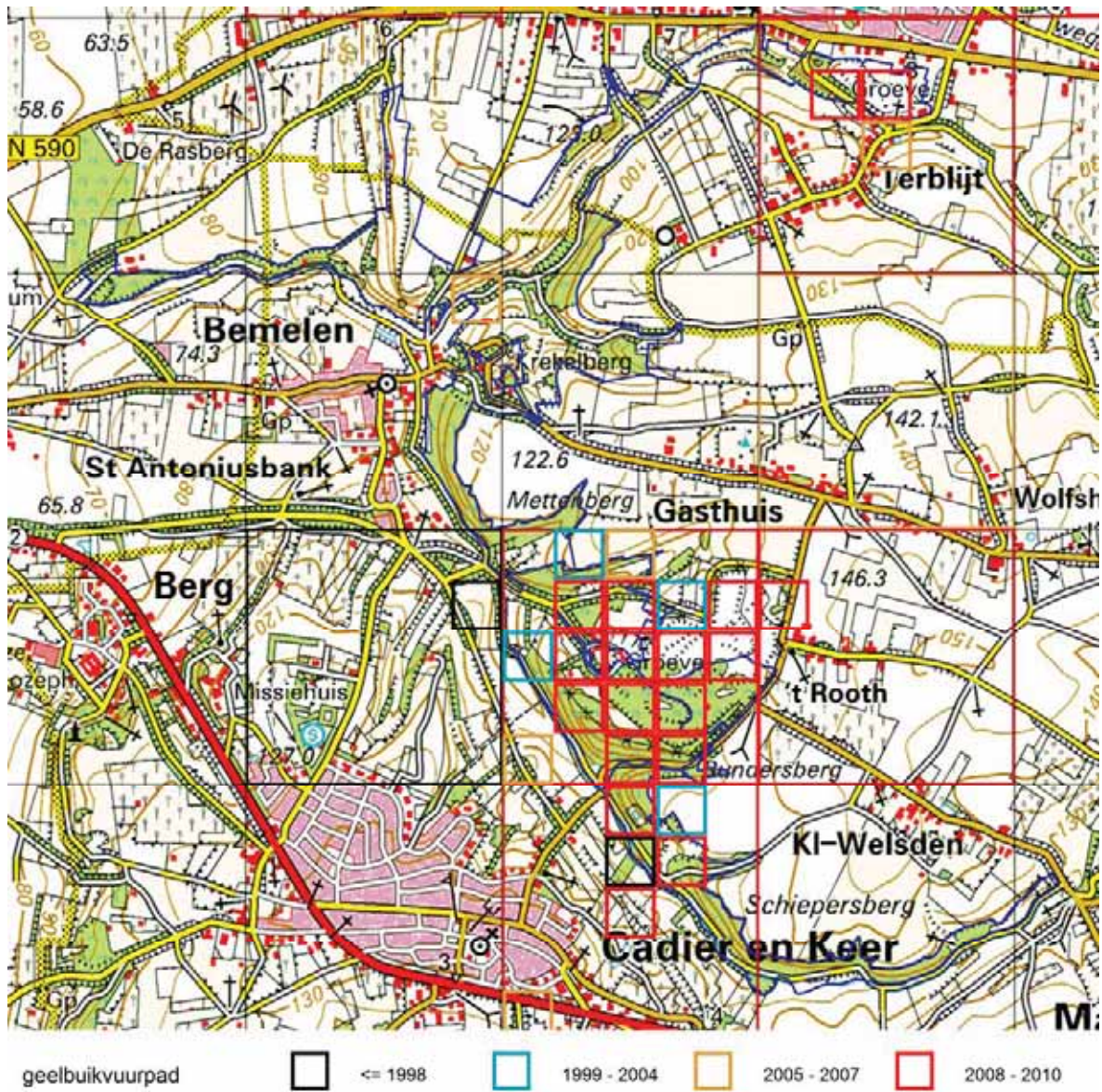

KAART 181 Voorkomen binnen het Geuldal

Deelrapportage: maart 2011

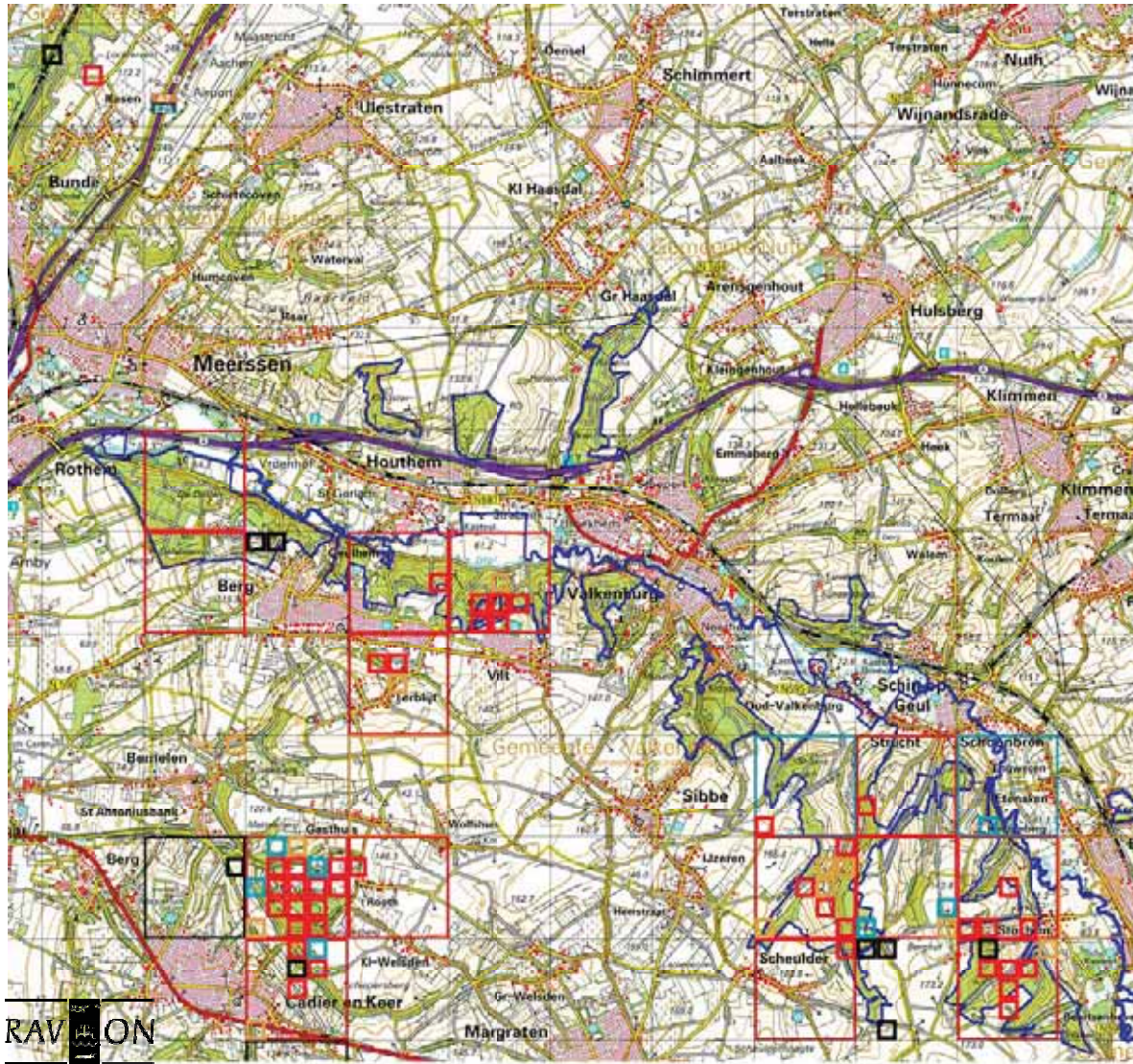

geelbuikvuurpad ◻ <= 1998 ◻ 1999 - 2004 ◻ 2005 - 2007 ◻ 2008 - 2010

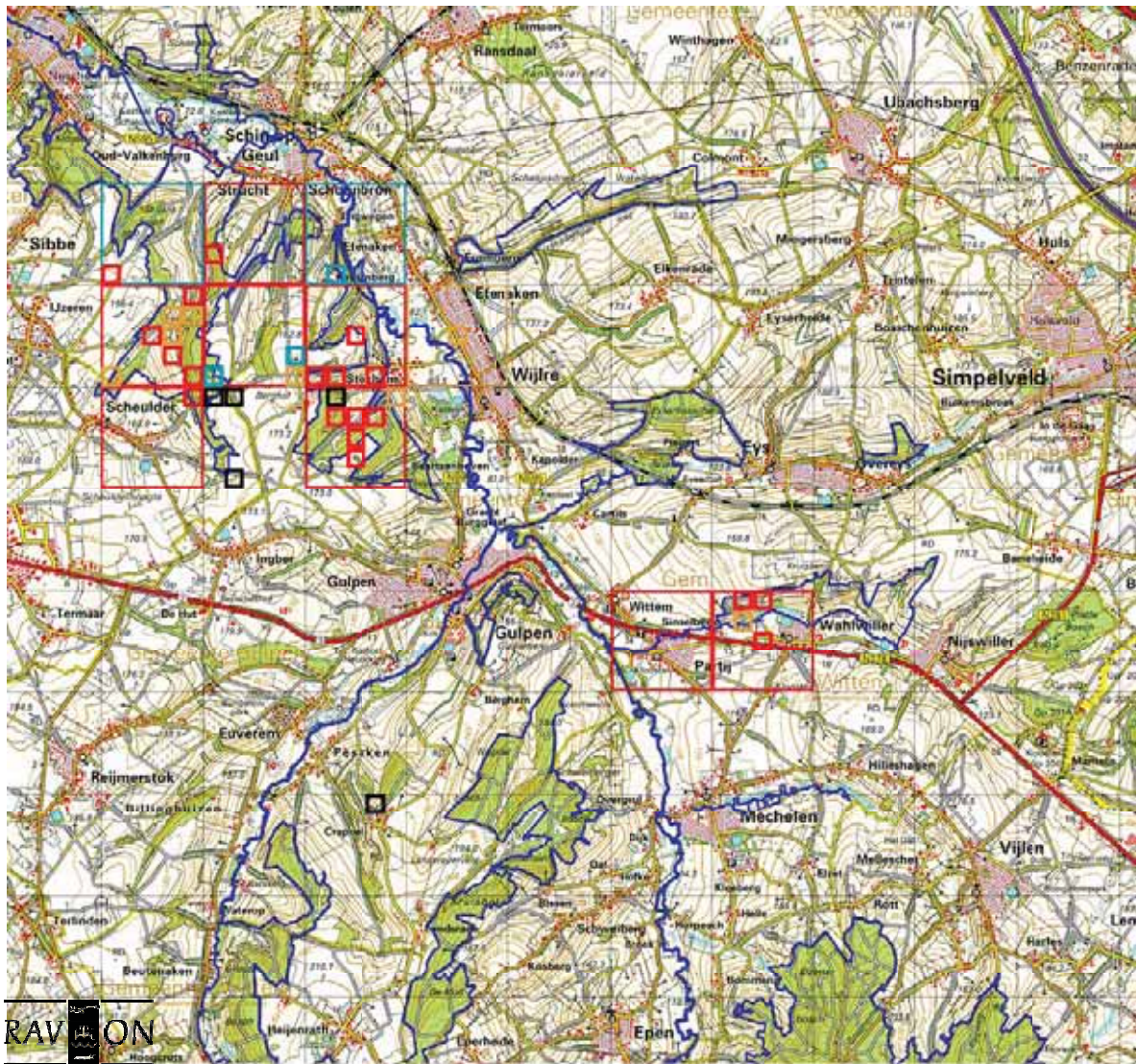

geelbuikvuurpad

◻ ≤ 1998

◻ 1999 - 2004

◻ 2005 - 2007

◻ 2008 - 2010

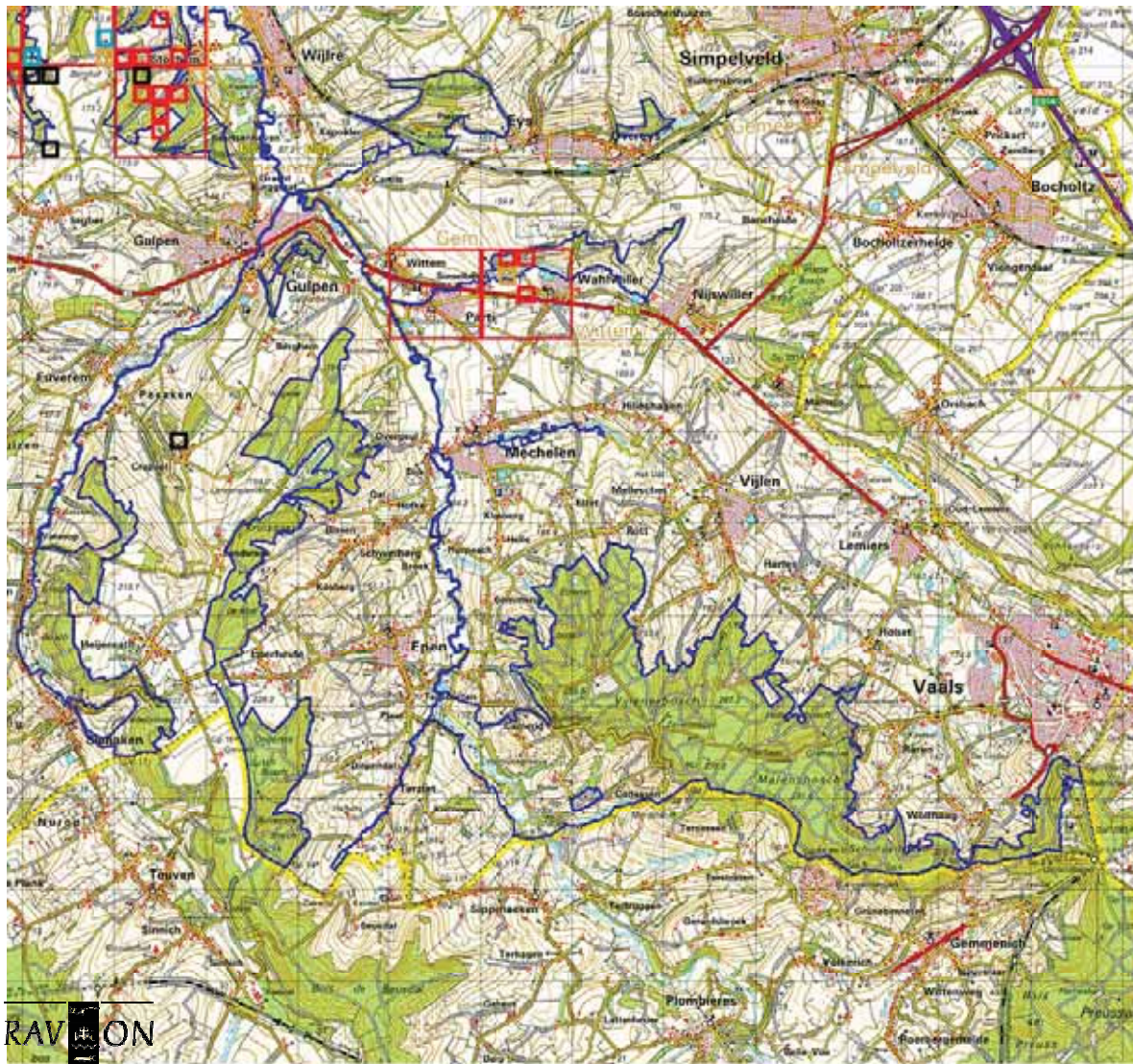

RAVON

geelbuikvuurpad

- <= 1998
- 1999 - 2004
- 2005 - 2007
- 2008 - 2010

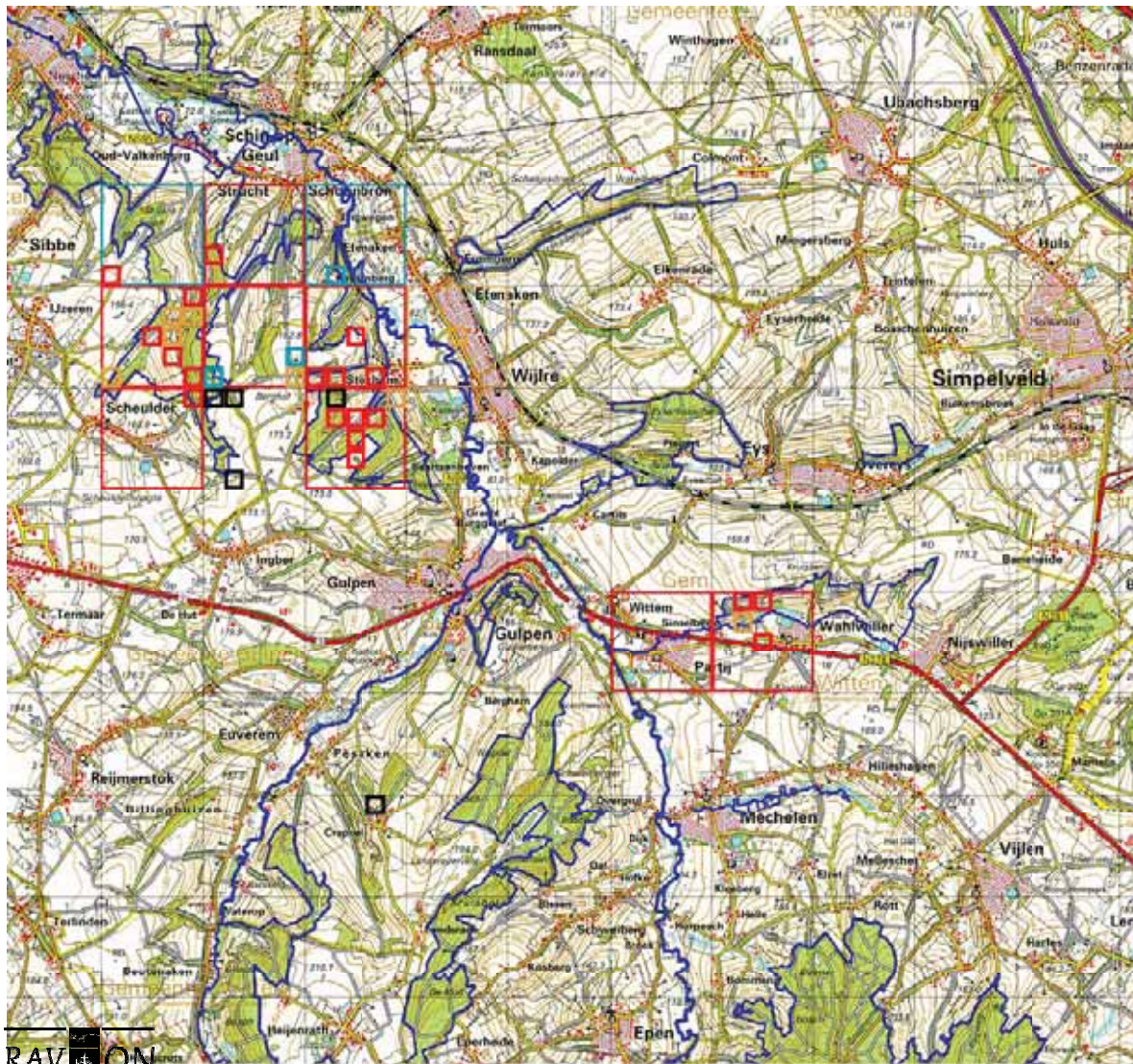

RAVION

geelbuikvuurpad

- <= 1998
- 1999 - 2004
- 2005 - 2007
- 2008 - 2010